

เอกสารแนบ 1-21

สำเนาใบอนุญาตให้รับทำการเก็บขนสิ่งปฏิกูลหรือมูลฝอย



ใบอนุญาต

ประกอบกิจการรับทำการเก็บ ขน หรือกำจัดสิ่งปฏิกูลหรือมูลฝอยโดยทำเป็นธุรกิจ
หรือโดยรับผลประโยชน์ตอบแทนด้วยการคิดค่าบริการ ในเขตองค์การบริหารส่วนตำบลตาสีห์

เล่มที่.....๑.....เลขที่.....๐๑๖/๒๕๖๕.....

อนุญาตให้.....บริษัท เวสต์ แมเนจเม้นท์ สยาม จำกัด.....อายุ.....-.....ปี.....สัญชาติ.....-.....
ทะเบียนนิติบุคคลเลขที่.....๐๑๐๕๕๔๐๐๘๖๐๖๕.....บ้านเลขที่.....๕๘๘/๑๔๒ อาคารเซ็นทรัลซิตี ทาวเวอร์ ๑
ชั้น ๒๕.....หมู่ที่.....๑๒.....ตรอก/ซอย.....-.....ถนน.....เทพรัตน.....ตำบล/แขวง.....บางนาเหนือ.....
อำเภอ/เขต.....บางนา.....จังหวัด.....กรุงเทพมหานคร.....โทรศัพท์.....๐๒-๗๕๔๖๘๒๖-๗,๐๘๔-๔๙๗๖๙๗๕.....
ดำเนินการการค้ามีชื่อ.....บริษัท เวสต์ แมเนจเม้นท์ สยาม จำกัด.....ทะเบียนนิติบุคคลเลขที่
.....๐๑๐๕๕๔๐๐๘๖๐๖๕.....ซึ่งตั้งอยู่ ณ เลขที่.....๕๘๘/๑๔๒ อาคาร เซ็นทรัล ซิตี ทาวเวอร์ ๑ ชั้น ๒๕.....
หมู่ที่.....๑๒.....ถนน.....เทพรัตน.....ตำบล/แขวง.....บางนาเหนือ.....อำเภอ/เขต.....บางนา.....จังหวัด.....
กรุงเทพมหานคร.....โทรศัพท์.....๐๒-๗๕๔-๖๘๒๖-๗,๐๘๔-๔๙๗๖๙๗๕.....
เป็นผู้ดำเนินการรับทำการจัดเก็บสิ่งปฏิกูลและมูลฝอยโดยทำเป็นธุรกิจหรือได้รับผลประโยชน์ตอบแทนในเขต
องค์การบริหารส่วนตำบลตาสีห์

ผู้ได้รับอนุญาตต้องปฏิบัติตามเงื่อนไขเฉพาะดังต่อไปนี้ ในเขตองค์การบริหารส่วนตำบลตาสีห์

- ๑) การเรียกและเก็บค่าธรรมเนียมการจัดเก็บสิ่งปฏิกูลจากเคหะสถานให้เรียกเก็บในอัตราที่
ข้อบัญญัติ องค์การบริหารส่วนตำบลตาสีห์
- ๒) ผู้ได้รับอนุญาตต้องประชาสัมพันธ์เพื่อให้ประชาชนทราบ ติดสติ๊กเกอร์ป้ายหรืออักษรภาพ
ข้อความในบริเวณรถที่ให้บริการโดยสามารถมองเห็นได้ชัดเจน ว่าได้รับอนุญาตจากองค์การ
บริหารส่วนตำบลตาสีห์
- ๓) ผู้ได้รับอนุญาตจะต้องเป็นผู้จัดหาสถานที่ทิ้งสิ่งปฏิกูลแต่เพียงผู้เดียว
- ๔) ผู้ได้รับอนุญาตต้องปฏิบัติตามข้อบัญญัติองค์การบริหารส่วนตำบลตาสีห์
เรื่อง การกำจัดสิ่งปฏิกูลและมูลฝอย พ.ศ.๒๕๕๑ และพระราชบัญญัติการสาธารณสุข
พ.ศ.๒๕๓๕ โดยเคร่งครัด

ค่าธรรมเนียมใบอนุญาต ☒ ๕,๐๐๐ บาท ☐ ๒,๐๐๐ บาท

ใบอนุญาตฉบับนี้ให้ใช้ได้ถึงวันที่.....๒๑.....เดือน.....มิถุนายน.....พ.ศ.๒๕๖๖.....

ออกให้ ณ วันที่.....๑๒.....เดือน.....พฤษภาคม.....พ.ศ.๒๕๖๕.....



(ลงชื่อ).....

(นายภิญโญ ทรัพย์อรุณ)

เจ้าพนักงานท้องถิ่น

เอกสารแนบ 1-22

เอกสารรับซื้อขยะมูลฝอยรีไซเคิล (กอ.1)

หนังสือยินยอมระหว่างผู้ใช้และผู้ให้บริการบำบัด/กำจัดสิ่งปฏิกูลหรือวัสดุที่ไม่ใช่แล้ว
เพื่อประกันความรับผิด – Liability

เลขที่ WPN-กอก66-003

เขียนที่ วงษ์พาณิชย์รีไซเคิล ระยอง จำกัด

1/1 หมู่ 4 ต.นิคมพัฒนา อ.นิคมพัฒนา จ.ระยอง 21180

โทรศัพท์ 0 – 3860 - 6338 – 9 โทรสาร 0 – 3860 – 6340

วันที่ 12 ธันวาคม 2565

หนังสือฉบับนี้ทำขึ้นระหว่าง บริษัท เจเอฟอี สตีล กัลวาไนซิง (ประเทศไทย) จำกัด ทะเบียนโรงงาน เลขที่ น.64(10)-1/2553-อุหบ. ตั้งอยู่เลขที่ 500/94 ม.3 ต.ตาสีทรี อ.ปลวกแดง จังหวัดระยอง ซึ่งต่อไปนี้จะเรียกว่า “ผู้ให้บริการ” ฝ่ายหนึ่งกับ บริษัท วงษ์พาณิชย์รีไซเคิล ระยอง จำกัด ทะเบียนโรงงาน จ3-105-223/51 รย ตั้งอยู่เลขที่ 1/1 หมู่ 4 ตำบลนิคมพัฒนา อำเภอนิคมพัฒนา จังหวัดระยอง 21180 ซึ่งต่อไปนี้จะเรียกว่า “ผู้ให้บริการ” อีกฝ่ายหนึ่ง ทั้ง 2 ฝ่ายตกลง การใช้และการให้บริการบำบัด/กำจัดสิ่งปฏิกูลหรือวัสดุที่ไม่ใช่แล้ว ดังต่อไปนี้

ข้อ 1 “ผู้ให้บริการ” ตกลงที่จะกำจัดสิ่งปฏิกูลหรือวัสดุที่ไม่ใช่แล้วของ “ผู้ให้บริการ” ตั้งแต่วันที่ 12 ธันวาคม 2565 ถึง วันที่ 11 ธันวาคม 2566 ดังนี้

ลำดับ	ชื่อ	รหัสวัสดุที่ไม่ใช่แล้ว	วิธีกำจัด	ปริมาณ (ตัน/ปี)
1	Steel Scrap	17 04 05	011	20
2	Mixed Steel Scrap	17 04 07	011	10
3	Aluminium	17 04 02	011	1
4	Stainless	17 04 05	011	1
5	Mixed Recycle	17 02 03	011	10
6	Plastic	17 02 03	011	0.2

ข้อ 2 การรวบรวมและขนส่งวัสดุที่ไม่ใช่แล้วตามข้อ 1 จะดำเนินการโดย

2.1 บริษัท วงษ์พาณิชย์รีไซเคิล ระยอง จำกัด ซึ่งเป็น “ผู้ให้บริการ”

ข้อ 3 ในระหว่างการขนส่งสิ่งปฏิกูลหรือวัสดุที่ไม่ใช่แล้วออกนอกบริเวณโรงงานของ “ผู้ให้บริการ” ไปบำบัดหรือกำจัดยังสถานที่ของ “ผู้ให้บริการ” “ผู้ให้บริการ” จะต้องรับประกันความรับผิดชอบ (Liability) ในกรณีที่เกิดการสูญหาย เกิดอุบัติเหตุ การทิ้งผิดที่หรือการลักลอบทิ้งและการรับคืนเนื่องจากข้อขัดแย้งที่ไม่เป็นไปตามสัญญาการให้บริการระหว่าง

“ผู้ให้บริการ” และ “ผู้ให้บริการ” จนกว่า “ผู้ให้บริการ” จะรับสิ่งปฏิภูมหรือวัสดุที่ไม่ใช่แล้วนั้นไว้ในกรอบครอบตามระบุไว้ในข้อ 12 ของประกาศกระทรวงอุตสาหกรรม เรื่อง การกำจัดสิ่งปฏิภูมหรือวัสดุที่ใช้แล้ว พ.ศ. 2548

ทั้งนี้ในกรณีที่ “ผู้ให้บริการ” เป็นผู้แต่งตั้ง “ตัวแทน” ในการรวบรวมและขนส่งวัสดุที่ไม่ใช่แล้ว “ผู้ให้บริการ” จะต้องรับภาระความรับผิด (Liability) ร่วมกับ “ตัวแทน” ซึ่งเป็นผลมาจากการดำเนินการของ “ตัวแทน” ไม่ว่าจะโดยตรงหรือโดยอ้อม ตามที่ระบุในข้อ 16 ของประกาศกระทรวงอุตสาหกรรม เรื่อง การกำจัดสิ่งปฏิภูมวัสดุที่ไม่ใช่แล้ว พ.ศ. 2548

ข้อ 4 ผู้ให้บริการจะต้องจัดทำใบกำกับการขนส่ง (Manifest)

ข้อ 5 ข้อตกลงนี้ทำขึ้น 3 ฉบับ โดยมีข้อความตรงกัน ทั้ง 2 ฝ่ายได้อ่านแล้วเข้าใจข้อความตรงกัน จึงลงลายมือชื่อพร้อมประทับตราบริษัท (ถ้ามี) ไว้เป็นสำคัญ ต่างฝ่ายได้เก็บไว้เป็นหลักฐานฝ่ายละ 1 ชุด และส่งให้กรมโรงงานอุตสาหกรรมเพื่อประกอบการพิจารณาอนุญาตนำส่งสิ่งปฏิภูมหรือวัสดุที่ไม่ใช่แล้วออกนอกบริเวณโรงงาน 1 ชุด



(คุณอนุวิรุ)

(ประทับตราบริษัทผู้ให้บริการ (ถ้ามี))

ลงชื่อพยาน

(คุณสนั่น เพ็ญฉนวนวรรณะ)

(คุณสิทธิชัย ตลับนาค)

กรรมการผู้จัดการ

(ประทับตราบริษัทผู้ให้บริการ (ถ้ามี))

ลงชื่อพยาน

(คุณพรรัชช คงสวรรค)



คำชี้แจง

1. ผู้ลงนามในแบบ กอ.1 ต้องเป็นกรรมการผู้มีอำนาจตามเงื่อนไขที่ระบุในหนังสือรับรองการจดทะเบียนนิติบุคคลพร้อมประทับตราบริษัท หรือผู้รับมอบอำนาจที่ได้รับมอบอำนาจให้กระทำการดังกล่าวแทน
2. ชื่อรายการวัสดุที่ไม่ใช่แล้วต้องตรงกับที่ระบุในแบบคำขออนุญาตนำสิ่งปฏิกูลหรือวัสดุที่ไม่ใช่แล้ว (สก.2)
3. ปริมาณที่ระบุจะต้องเป็นปริมาณรวมทั้งหมดที่คาดว่าจะนำออกนอกบริเวณโรงงานตลอดช่วงเวลาที่ขออนุญาต
4. ระยะเวลาที่ระบุในแบบ กอ.1 ต้องมากกว่า 1 เดือนนับจากวันที่ยื่นแบบคำขออนุญาตฯ (สก. 2)
5. ให้พิมพ์หรือเขียนชื่อ-สกุล ตัวบรรจงกำกับลายมือชื่อทุกคน
6. ให้ตรวจสอบทะเบียนโรงงานผู้ใช้บริการและผู้ให้บริการให้สอดคล้องกับใบอนุญาตประกอบกิจการ
7. แบบ กอ.1 ใช้ยื่นประกอบการขออนุญาตฯ กรณีที่รหัสวัสดุที่ไม่ใช่แล้วกำกับด้วยอักษรภาษาอังกฤษ “HA” หรือ “HM” สำหรับกรณีของวัสดุที่ไม่ใช่แล้วไม่เป็นของเสียอันตรายสามารถใช้แบบ กอ.1 ยื่นประกอบการขออนุญาตฯ ได้โดยอนุโลม

เอกสารแนบ 1-23
เอกสารการจัดการตามหลัก 3R

การจัดการของเสียตามหลัก 3 R เดือนมกราคม - มิถุนายน 2566

ที่	ชื่อกากของเสีย	ปริมาณ (ตัน)	การจัดการตามหลัก 3 R เดือนมกราคม - มิถุนายน 2566 (ตัน)				วิธีการกำจัด/บำบัด
			Reuse	Reduce	Recycle	Incinerator	
1	Industrial waste (ขยะอุตสาหกรรมทั่วไป)	13.05			✓		ทำเชื้อเพลิงผสม
2	สังกะสีในรูปของแข็ง Hard Zinc (Zinc Dross)	526.51			✓		รวบรวมและส่งออกนอกประเทศ
3	เศษเหล็กจากการเจียร ปาด กลึง เจิงกล	12,624.12	✓				คัดแยกประเภทเพื่อจำหน่ายต่อ
4	Machining Sludge (ผง เหล็กจากการเจียร)	1.25				✓	เป็นวัตถุดิบทดแทนในเตาเผาปูนซีเมนต์
5	Used oil	10.40			✓		ทำเชื้อเพลิงผสม
			✓				นำกลับมาใช้ประโยชน์อีกด้วยวิธีอื่นๆ
6	สารละลายผสม	0.02			✓		ทำเชื้อเพลิงผสม
7	Paper	1.59	✓				คัดแยกประเภทเพื่อจำหน่ายต่อ
8	ภาชนะปนเปื้อนเคมีภัณฑ์	5.88	✓				ส่งกลับผู้ขายเพื่อนำกลับไปบรรจุใหม่หรือใช้ซ้ำ
9	Contaminated Fabric	59.75			✓		ทำเชื้อเพลิงผสม
10	Fluorescent (หลอดไฟใช้ แล้ว)	0.03			✓		นำกลับมาใช้ประโยชน์อีกด้วยวิธีอื่นๆ
11	wasted oil (น้ำมันจาก ระบบบำบัดน้ำเสีย)	213.82			✓		ทำเชื้อเพลิงผสม
12	Slurry sludge	45.78				✓	เป็นวัตถุดิบทดแทนในเตาเผาปูนซีเมนต์
13	wastewater sludge (กากตะกอนจากระบบ บำบัดน้ำเสีย)	207.34				✓	เป็นวัตถุดิบทดแทนในเตาเผาปูนซีเมนต์
14	Grease(จารบี)	0.03			✓		ทำเชื้อเพลิงผสม
15	Bag Filter	0.10			✓		ทำเชื้อเพลิงผสม
16	Metal Sludge	0.40				✓	เป็นวัตถุดิบทดแทนในเตาเผาปูนซีเมนต์
17	Resin	0.24			✓		ทำเชื้อเพลิงผสม
18	เศษลวดเชื่อม/เศษ แตกหักของหินเจียร	0.05				✓	เป็นวัตถุดิบทดแทนในเตาเผาปูนซีเมนต์
19	เศษยาง	3.02			✓		ทำเชื้อเพลิงผสม

เอกสารแนบ 1-24

บันทึก ชนิด ปริมาณ กากของเสียแยกตามประเภท
(ของเสียทั่วไป และของเสียจากกระบวนการผลิต)
และสัดส่วนของเสียที่นำกลับมาใช้ใหม่

Monthly Hazardous Waste Transport Report in May 2023 JFE Steel Galvanizing(Thailand)

ลำดับที่	เลขที่อ้างอิง	เลขที่ใบกำกับ	วันที่ส่ง	ผู้รับกำจัด	กท. รถขนส่ง	ชื่อวัสดุที่ไม่ใช่แล้ว	ปริมาณ (กก.)
1	3265353	M660502020824	02/05/2566	บริษัท ฟอรัซ คอร์ปอเรชั่น จำกัด	71-1618 ปท	Contaminated Fabric	1,750.00
2	3265358	M660502020827	02/05/2566	บริษัท ฟอรัซ คอร์ปอเรชั่น จำกัด	71-1618 ปท	wastewater sludge (กากตะกอนจาก ระบบบำบัดน้ำเสีย)	7,770.00
3	3270743	04/01/1963	05/05/2566	บจก.ไทยปาร์คเกอร์โรซิง	71-0800สป	ภาชนะปนเปื้อนเคมีภัณฑ์	300.00
4	3269657	M660506021681	06/05/2566	บริษัท ฟอรัซ คอร์ปอเรชั่น จำกัด	71-2710 ปท	wasted oil (น้ำมันจากระบบบำบัดน้ำเสีย)	13,100.00
5	3274482	FS87032	09/05/2566	บริษัท ฟอรัซ คอร์ปอเรชั่น จำกัด	71-1618ปท	Contaminated Fabric	3,050.00
6	3274483	FS87031	09/05/2566	บริษัท ฟอรัซ คอร์ปอเรชั่น จำกัด	71-1618ปท	wastewater sludge (กากตะกอนจาก ระบบบำบัดน้ำเสีย)	8,090.00
7	3273188	M660511022429	11/05/2566	บริษัท ฟอรัซ คอร์ปอเรชั่น จำกัด	71-2710 ปท	wasted oil (น้ำมันจากระบบบำบัดน้ำเสีย)	7,380.00
8	3279034	23016	12/05/2566	บจก.ไทยปาร์คเกอร์โรซิง	71-3332สป	ภาชนะปนเปื้อนเคมีภัณฑ์	300.00
9	3279035	FS88127	16/05/2566	บริษัท ฟอรัซ คอร์ปอเรชั่น จำกัด	71-1618ปท	Contaminated Fabric	1,890.00
10	3279040	FS88126	16/05/2566	บริษัท ฟอรัซ คอร์ปอเรชั่น จำกัด	71-1618ปท	wastewater sludge (กากตะกอนจาก ระบบบำบัดน้ำเสีย)	10,120.00
11	3279756	66002050-104	18/05/2566	บริษัท เอเค เมคานิคอล แอนด์ ไรไซเคิล จำกัด	71-5299 จข	Used oil	3,600.00

Monthly Hazardous Waste Transport Report in May 2023 JFE Steel Galvanizing(Thailand)

ลำดับที่	เลขที่อ้างอิง	เลขที่ใบกำกับ	วันที่ส่ง	ผู้รับกำจัด	กท. รถขนส่ง	ชื่อวัสดุที่ไม่ใช่แล้ว	ปริมาณ (กก.)
12	3282311	23017	19/05/2566	บจก.ไทยปาร์คเกอร์โรซิง	71-4000สป.	ภาชนะปนเปื้อนเคมีภัณฑ์	180.00
13	3285836	FS89537	22/05/2566	บริษัท ฟอรัซ คอร์ปอเรชั่น จำกัด	71-1618ปท	Contaminated Fabric	2,720.00
14	3285838	FS89535	22/05/2566	บริษัท ฟอรัซ คอร์ปอเรชั่น จำกัด	71-1618ปท	wastewater sludge (กากตะกอนจาก ระบบบำบัดน้ำเสีย)	8,870.00
15	3287736	23018	26/05/2566	บจก.ไทยปาร์คเกอร์โรซิง	72-6364สป	ภาชนะปนเปื้อนเคมีภัณฑ์	300.00
16	3288719	FS89703	26/05/2566	บริษัท ฟอรัซ คอร์ปอเรชั่น จำกัด	71-1618ปท	wastewater sludge (กากตะกอนจาก ระบบบำบัดน้ำเสีย)	7,290.00
17	3288722	FS89705	26/05/2566	บริษัท ฟอรัซ คอร์ปอเรชั่น จำกัด	71-1618ปท	Contaminated Fabric	1,780.00
18	3288725	FS89704	26/05/2566	บริษัท ฟอรัซ คอร์ปอเรชั่น จำกัด	71-1618ปท	Fluorescent (หลอดไฟใช้แล้ว)	30.00
19	3289792	M660530025846	30/05/2566	บริษัท ฟอรัซ คอร์ปอเรชั่น จำกัด	71-2710 ปท	wasted oil (น้ำมันจากระบบบำบัดน้ำเสีย)	12,300.00
20	3290372	M660531025940	31/05/2566	บริษัท ฟอรัซ คอร์ปอเรชั่น จำกัด	71-1618 ปท	Contaminated Fabric	660.00
21	3290374	M660531025942	31/05/2566	บริษัท ฟอรัซ คอร์ปอเรชั่น จำกัด	71-1618 ปท	wastewater sludge (กากตะกอนจาก ระบบบำบัดน้ำเสีย)	5,130.00

Monthly Hazardous Waste Transport Report in June 2023

JFE Steel Galvanizing(Thailand)

ลำดับที่	เลขที่อ้างอิง	เลขที่ใบกำกับ	วันที่ส่ง	ผู้รับกำจัด	กท. รถขนส่ง	ชื่อวัสดุที่ไม่ใช่แล้ว	ปริมาณ (กก.)
1	3297937	SC10057827	01/06/2566	บริษัท เอส ซี ไอ อีโค เซอร์วิสเชส จำกัด	72-8335ขบ	wasted oil (น้ำมันจากระบบบำบัดน้ำเสีย)	8,810.00
2	3295751	M660607026947	07/06/2566	บริษัท ฟอรัซ คอร์ปอเรชั่น จำกัด	71-1618 ปท	Contaminated Fabric	3,410.00
3	3295757	M660607026949	07/06/2566	บริษัท ฟอรัซ คอร์ปอเรชั่น จำกัด	71-1618 ปท	wastewater sludge (กากตะกอนจาก ระบบบำบัดน้ำเสีย)	7,580.00
4	3297936	03/01/1963	07/06/2566	บจก.ไทยปาร์คเกอร์ไรซิง	71-4000สป.	ภาชนะปนเปื้อนเคมีภัณฑ์	300.00
5	3296860	M660608027202	08/06/2566	บริษัท ฟอรัซ คอร์ปอเรชั่น จำกัด	71-1618 ปท	Contaminated Fabric	260.00
6	3296863	M660608027205	08/06/2566	บริษัท ฟอรัซ คอร์ปอเรชั่น จำกัด	71-1618 ปท	สารละลายผสม	10.00
7	3296865	M660608027207	08/06/2566	บริษัท ฟอรัซ คอร์ปอเรชั่น จำกัด	71-1618 ปท	wasted oil (น้ำมันจากระบบบำบัดน้ำเสีย)	590.00
8	3296868	M660608027208	08/06/2566	บจก.ไทยปาร์คเกอร์ไรซิง	71-1618 ปท	Metal sludge	60.00
9	3300105	M660612027936	12/06/2566	บริษัท ฟอรัซ คอร์ปอเรชั่น จำกัด	71-2735 ปท	wasted oil (น้ำมันจากระบบบำบัดน้ำเสีย)	8,720.00
10	3300818	M660613028071	13/06/2566	บริษัท ฟอรัซ คอร์ปอเรชั่น จำกัด	71-2735 ปท	wasted oil (น้ำมันจากระบบบำบัดน้ำเสีย)	9,340.00
11	3302098	M660614028293	14/06/2566	บริษัท ฟอรัซ คอร์ปอเรชั่น จำกัด	71-1618 ปท	Contaminated Fabric	2,600.00
12	3302112	M660614028300	14/06/2566	บริษัท ฟอรัซ คอร์ปอเรชั่น จำกัด	71-1618 ปท	wastewater sludge (กากตะกอนจาก ระบบบำบัดน้ำเสีย)	9,900.00

Monthly Hazardous Waste Transport Report in June 2023

JFE Steel Galvanizing(Thailand)

ลำดับที่	เลขที่อ้างอิง	เลขที่ใบกำกับ	วันที่ส่ง	ผู้รับกำจัด	กท. รถขนส่ง	ชื่อวัสดุที่ไม่ใช่แล้ว	ปริมาณ (กก.)
13	3306986	23020	15/06/2566	บจก.ไทยปาร์คเกอร์ไรซิง	71-4000สป.	ภาชนะปนเปื้อนเคมีภัณฑ์	300.00
14	3308031	M660621029533	21/06/2566	บริษัท ฟอรัซ คอร์ปอเรชั่น จำกัด	71-1618 ปท	Contaminated Fabric	3,300.00
15	3308035	M660621029535	21/06/2566	บริษัท ฟอรัซ คอร์ปอเรชั่น จำกัด	71-1618 ปท	GREASS(จารบี)	300.00
16	3308037	M660621029537	21/06/2566	บริษัท ฟอรัซ คอร์ปอเรชั่น จำกัด	71-1618 ปท	wastewater sludge (กากตะกอนจาก ระบบบำบัดน้ำเสีย)	7,700.00
17	3313372	23021	22/06/2566	บจก.ไทยปาร์คเกอร์ไรซิง	71-0800สป	ภาชนะปนเปื้อนเคมีภัณฑ์	300.00
18	3310385	M660623030144	23/06/2566	บริษัท ฟอรัซ คอร์ปอเรชั่น จำกัด	71-2710 ปท	wasted oil (น้ำมันจากระบบบำบัดน้ำเสีย)	12,920.00
19	3315920	6602674-124	26/06/2566	บริษัท เอส ซี ไอ อีโค เซอร์วิสเชส จำกัด	72-8335ขบ	wasted oil (น้ำมันจากระบบบำบัดน้ำเสีย)	8,880.00
20	3313713	M660628030925	28/06/2566	บริษัท ฟอรัซ คอร์ปอเรชั่น จำกัด	71-1618 ปท	Contaminated Fabric	3,220.00
21	3313717	M660628030926	28/06/2566	บริษัท ฟอรัซ คอร์ปอเรชั่น จำกัด	71-1618 ปท	wastewater sludge (กากตะกอนจาก ระบบบำบัดน้ำเสีย)	9,100.00
22	3313850	6602674-123	28/06/2566	บริษัท เอเค เมคานิคอล แอนด์ รีไซเคิล จำกัด	74-6385ขบ.	Used oil	1,400.00
23	3313850	6602674-123	28/06/2566	บริษัท เอเค เมคานิคอล แอนด์ รีไซเคิล จำกัด	74-6385ขบ.	Used oil	1,600.00
24	3317348	23022	30/06/2566	บจก.ไทยปาร์คเกอร์ไรซิง	71-3332สป	ภาชนะปนเปื้อนเคมีภัณฑ์	300.00

JFE Steel Galvanizing (Thailand)

[illegible]

JFE Steel Galvanizing (Thailand)

[illegible]

JFE Steel Galvanizing (Thailand)

[illegible]

JFE Steel Galvanizing (Thailand)

[illegible]

JFE Steel Galvanizing (Thailand)

[illegible]

JFE Steel Galvanizing (Thailand)

[illegible]

JFE Steel Galvanizing (Thailand)

[illegible]

JFE Steel Galvanizing (Thailand)

[illegible]

JFE Steel Galvanizing (Thailand)

[illegible]

JFE Steel Galvanizing (Thailand)

[illegible]

JFE Steel Galvanizing (Thailand)

[illegible]

JFE Steel Galvanizing (Thailand)

[illegible]

JFE Steel Galvanizing (Thailand)

[illegible]

JFE Steel Galvanizing (Thailand)

[illegible]

JFE Steel Galvanizing (Thailand)

[illegible]

JFE Steel Galvanizing (Thailand)

[illegible]

JFE Steel Galvanizing (Thailand)

[illegible]

JFE Steel Galvanizing (Thailand)

[illegible]

JFE Steel Galvanizing (Thailand)

[illegible]

JFE Steel Galvanizing (Thailand)

[illegible]

JFE Steel Galvanizing (Thailand)

[illegible]

JFE Steel Galvanizing (Thailand)

[illegible]

JFE Steel Galvanizing (Thailand)

[illegible]

JFE Steel Galvanizing (Thailand)

[illegible]

JFE Steel Galvanizing (Thailand)

[illegible]

JFE Steel Galvanizing (Thailand)

[illegible]

JFE Steel Galvanizing (Thailand)

[illegible]

JFE Steel Galvanizing (Thailand)

[illegible]

JFE Steel Galvanizing (Thailand)

[illegible]

JFE Steel Galvanizing (Thailand)

[illegible]

JFE Steel Galvanizing (Thailand)

[illegible]

JFE Steel Galvanizing (Thailand)

[illegible]

JFE Steel Galvanizing (Thailand)

[illegible]

JFE Steel Galvanizing (Thailand)

[illegible]

JFE Steel Galvanizing (Thailand)

[illegible]

JFE Steel Galvanizing (Thailand)

[illegible]

JFE Steel Galvanizing (Thailand)

[illegible]

JFE Steel Galvanizing (Thailand)

[illegible]

JFE Steel Galvanizing (Thailand)

[illegible]

JFE Steel Galvanizing (Thailand)

[illegible]

JFE Steel Galvanizing (Thailand)

[illegible]

Monthly Hazardous Waste Transport Report in February 2023

JFE Steel Galvanizing(Thailand)

[illegible]

Monthly Hazardous Waste Transport Report in March 2023

JFE Steel Galvanizing(Thailand)

[illegible]

Monthly Hazardous Waste Transport Report in April 2023 JFE Steel Galvanizing(Thailand)

[illegible]

Monthly Hazardous Waste Transport Report in May 2023
JFE Steel Galvanizing(Thailand)

[illegible]

Monthly Hazardous Waste Transport Report in June 2023

JFE Steel Galvanizing(Thailand)

[illegible]

เอกสารแนบ 1-25

สำเนาหนังสือแจ้งผลการพิจารณาการขออนุญาตให้นำสิ่งปฏิกูล
หรือวัสดุที่ไม่ใช้แล้วออกนอกบริเวณโรงงาน (สก.2)
และข้อมูลการจัดการของเสียอุตสาหกรรมที่ไม่ได้รับอนุญาต



**หนังสือแจ้งผลการพิจารณา
การขออนุญาตให้นำสิ่งปฏิกูลหรือวัสดุที่ไม่ใช้แล้วออกนอกบริเวณโรงงาน
กรมโรงงานอุตสาหกรรม**

เลขที่ อก.6501-15095

หนังสือฉบับนี้ออกให้เพื่อแจ้งผลการพิจารณาของ

บริษัท เจเอพี สติล กัลวาไนซิง (ประเทศไทย) จำกัด

ทะเบียนโรงงานเลขที่ น.64(10)-1/2553-ญทบ.

โดยมีรายละเอียดผลการพิจารณาดังนี้

ลำดับที่	รหัสวัสดุที่ไม่ใช่แล้ว	ชื่อวัสดุที่ไม่ใช่แล้ว	ปริมาณ (ตัน)	วิธีการกำจัด	ทะเบียนโรงงานผู้รับดำเนินการ	ผลการพิจารณา	เหตุผล
1	12 01 01	เศษเหล็กจากการเจียร ปาด กลึง เชิงกล	33000	011	3-64(11)-1/40ขบ	อนุญาต	

รายการที่ได้รับอนุญาตมีผลบังคับใช้ตั้งแต่วันที่ 12 ธันวาคม 2565 ถึงวันที่ 11 ธันวาคม 2566

ออกให้ ณ วันที่ 12 ตุลาคม 2565

โดยกรมโรงงานอุตสาหกรรม

หนังสือแจ้งผลการพิจารณาฉบับนี้อินอนุญาตโดยใช้ระบบอิเล็กทรอนิกส์



**บันทึกการเปลี่ยนแปลง แก้ไข และยกเลิก รายละเอียดในหนังสือแจ้งผลการพิจารณา
การขออนุญาตให้นำสิ่งปฏิกูลหรือวัสดุที่ไม่ใช้แล้วออกนอกบริเวณโรงงาน**

เลขที่ อก.6501-15095

ของ บริษัท เจเอพี สติล กัลวาไนซิง (ประเทศไทย) จำกัด

ทะเบียนโรงงานเลขที่ น.64(10)-1/2553-ญทบ.

เลขรับที่	วัน/เดือน/ปี	สาระสำคัญของการเปลี่ยนแปลงในหนังสือแจ้งผลการพิจารณา	ผลการพิจารณา	เหตุผล
60462/2565	22/10/65	ขอเพิ่มรายการวัสดุที่ไม่ใช่แล้ว รหัสวัสดุที่ไม่ใช่แล้ว 12 01 01 เศษเหล็กจากการเจียร ปาด กลึง เชิงกล โดยมีผู้รับดำเนินการคือ 3-105-22/56ข ปริมาณ 2500 ตัน วิธีการกำจัด 011	อนุญาต	
63816/2565	1/11/65	ขอเพิ่มรายการวัสดุที่ไม่ใช่แล้ว รหัสวัสดุที่ไม่ใช่แล้ว 15 02 02 Contaminated Fabric โดยมีผู้รับดำเนินการคือ 3-106-19/57ปท ปริมาณ 150 ตัน วิธีการกำจัด 042	อนุญาต	
63816/2565	1/11/65	ขอเพิ่มรายการวัสดุที่ไม่ใช่แล้ว รหัสวัสดุที่ไม่ใช่แล้ว 13 02 08 GREASS(จารบี) โดยมีผู้รับดำเนินการคือ 3-106-19/57ปท ปริมาณ 1 ตัน วิธีการกำจัด 042	อนุญาต	
63816/2565	1/11/65	ขอเพิ่มรายการวัสดุที่ไม่ใช่แล้ว รหัสวัสดุที่ไม่ใช่แล้ว 08 01 11 สีเสื่อมสภาพ โดยมีผู้รับดำเนินการคือ 3-106-19/57ปท ปริมาณ 1 ตัน วิธีการกำจัด 042	อนุญาต	
63816/2565	1/11/65	ขอเพิ่มรายการวัสดุที่ไม่ใช่แล้ว รหัสวัสดุที่ไม่ใช่แล้ว 14 06 03 หินเนอร์เลียมสภาพ โดยมีผู้รับดำเนินการคือ 3-106-19/57ปท ปริมาณ 1 ตัน วิธีการกำจัด 042	อนุญาต	
63816/2565	1/11/65	ขอเพิ่มรายการวัสดุที่ไม่ใช่แล้ว รหัสวัสดุที่ไม่ใช่แล้ว 14 06 03 สารละลายผสม โดยมีผู้รับดำเนินการคือ 3-106-19/57ปท ปริมาณ 1 ตัน วิธีการกำจัด 042	อนุญาต	
63816/2565	1/11/65	ขอเพิ่มรายการวัสดุที่ไม่ใช่แล้ว รหัสวัสดุที่ไม่ใช่แล้ว 15 02 02 Fibax โดยมีผู้รับดำเนินการคือ 3-106-19/57ปท ปริมาณ 5 ตัน วิธีการกำจัด 042	อนุญาต	
63816/2565	1/11/65	ขอเพิ่มรายการวัสดุที่ไม่ใช่แล้ว รหัสวัสดุที่ไม่ใช่แล้ว 15 02 02 Bag filter โดยมีผู้รับดำเนินการคือ 3-106-19/57ปท ปริมาณ 3 ตัน วิธีการกำจัด 042	อนุญาต	
63816/2565	1/11/65	ขอเพิ่มรายการวัสดุที่ไม่ใช่แล้ว รหัสวัสดุที่ไม่ใช่แล้ว 19 08 10 wasted oil (น้ำมันจากระบบบำบัดน้ำเสีย) โดยมีผู้รับดำเนินการคือ 3-106-19/57ปท ปริมาณ 250 ตัน วิธีการกำจัด 042	อนุญาต	
63817/2565	1/11/65	ขอเพิ่มรายการวัสดุที่ไม่ใช่แล้ว รหัสวัสดุที่ไม่ใช่แล้ว 19 09 04 Activated Carbon โดยมีผู้รับดำเนินการคือ 3-106-19/57ปท ปริมาณ 20 ตัน วิธีการกำจัด 042	อนุญาต	
63817/2565	1/11/65	ขอเพิ่มรายการวัสดุที่ไม่ใช่แล้ว รหัสวัสดุที่ไม่ใช่แล้ว 19 09 05 Resin โดยมีผู้รับดำเนินการคือ 3-106-19/57ปท ปริมาณ 5 ตัน วิธีการกำจัด 042	อนุญาต	
63817/2565	1/11/65	ขอเพิ่มรายการวัสดุที่ไม่ใช่แล้ว รหัสวัสดุที่ไม่ใช่แล้ว 17 02 03 เศษยาง โดยมีผู้รับดำเนินการคือ 3-106-19/57ปท ปริมาณ 10 ตัน วิธีการกำจัด 042	อนุญาต	
64375/2565	13/11/65	ขอเพิ่มรายการวัสดุที่ไม่ใช่แล้ว รหัสวัสดุที่ไม่ใช่แล้ว 12 01 13 เศษลวดเชื่อม/เศษแตกหักของหินเจียร โดยมีผู้รับดำเนินการคือ 3-106-19/57ปท ปริมาณ 2 ตัน วิธีการกำจัด 044	อนุญาต	
64375/2565	13/11/65	ขอเพิ่มรายการวัสดุที่ไม่ใช่แล้ว รหัสวัสดุที่ไม่ใช่แล้ว 11 05 99 Zinc Dust โดยมีผู้รับดำเนินการคือ 3-106-19/57ปท ปริมาณ 3 ตัน วิธีการกำจัด 044	เอกสารไม่เพียงพอ	99(1)
64375/2565	13/11/65	ขอเพิ่มรายการวัสดุที่ไม่ใช่แล้ว รหัสวัสดุที่ไม่ใช่แล้ว 19 12 12 Industrial waste โดยมีผู้รับดำเนินการคือ 3-106-19/57ปท ปริมาณ 30 ตัน วิธีการกำจัด 042	เอกสารไม่เพียงพอ	18,99(2)
64831/2565	18/11/65	ขอเพิ่มรายการวัสดุที่ไม่ใช่แล้ว รหัสวัสดุที่ไม่ใช่แล้ว 12 01 14 Machining Sludge (ผงเหล็กจากการเจียร) โดยมีผู้รับดำเนินการคือ 3-106-19/57ปท ปริมาณ 10 ตัน วิธีการกำจัด 044	อนุญาต	
64831/2565	18/11/65	ขอเพิ่มรายการวัสดุที่ไม่ใช่แล้ว รหัสวัสดุที่ไม่ใช่แล้ว 19 08 13 wastewater sludge (กากตะกอนจากระบบบำบัดน้ำเสีย โดยมีผู้รับดำเนินการคือ 3-106-19/57ปท ปริมาณ 500 ตัน วิธีการกำจัด 044	อนุญาต	
64831/2565	18/11/65	ขอเพิ่มรายการวัสดุที่ไม่ใช่แล้ว รหัสวัสดุที่ไม่ใช่แล้ว 16 02 15 Fluorescent (หลอดไฟโซ่แล้ว) โดยมีผู้รับดำเนินการคือ 3-106-19/57ปท ปริมาณ 1 ตัน วิธีการกำจัด 049	อนุญาต	99(1)
64831/2565	18/11/65	ขอเพิ่มรายการวัสดุที่ไม่ใช่แล้ว รหัสวัสดุที่ไม่ใช่แล้ว 19 08 13 Slurry sludge โดยมีผู้รับดำเนินการคือ 3-106-19/57ปท ปริมาณ 80 ตัน วิธีการกำจัด 044	อนุญาต	
64831/2565	18/11/65	ขอเพิ่มรายการวัสดุที่ไม่ใช่แล้ว รหัสวัสดุที่ไม่ใช่แล้ว 15 01 10 Contaminated Drum โดยมีผู้รับดำเนินการคือ 3-106-19/57ปท ปริมาณ 1 ตัน วิธีการกำจัด 042	เอกสารไม่เพียงพอ	99(2)

[illegible]

72850/2565	27/12/65	ขอเพิ่มรายการวัสดุที่ไม่ใช่แร่ รหัสวัสดุที่ไม่ใช่แล้ว 12 01 14 Metal sludge โดยผู้รับดำเนินการคือ 3-106-19/57ปท ปริมาณ 1 ตัน วิธีการกำจัด 044	อนุญาต	
1476/2566	10/1/66	ขอเพิ่มรายการวัสดุที่ไม่ใช่แร่ รหัสวัสดุที่ไม่ใช่แล้ว 19 08 10 wasted oil (น้ำมันจากระบบบำบัดน้ำเสีย) โดยผู้รับดำเนินการคือ 3-106-16/56สม ปริมาณ 150 ตัน วิธีการกำจัด 042	อนุญาต	
1413/2566	16/1/66	ขอเพิ่มรายการวัสดุที่ไม่ใช่แร่ รหัสวัสดุที่ไม่ใช่แล้ว 13 02 08 Used oil โดยผู้รับดำเนินการคือ 3-106-24/51ข ปริมาณ 20 ตัน วิธีการกำจัด 049	อนุญาต	
1413/2566	16/1/66	ขอเพิ่มรายการวัสดุที่ไม่ใช่แร่ รหัสวัสดุที่ไม่ใช่แล้ว 13 08 99 Used oil โดยผู้รับดำเนินการคือ 3-106-24/51ข ปริมาณ 20 ตัน วิธีการกำจัด 042	อนุญาต	
6313/2566	31/1/66	ขอเพิ่มรายการวัสดุที่ไม่ใช่แร่ รหัสวัสดุที่ไม่ใช่แล้ว 11 05 01 สังกะสีในรูปของแข็ง Hard (Zinc Dross) โดยผู้รับดำเนินการคือ น. สีดาภาโย โถ เอ็นเตอร์ไพรส์ จก. วล.6 ที่ อก0309033000266 ปริมาณ 950 ตัน วิธีการกำจัด 081	อนุญาต	
35119/2566	13/6/66	ขอเพิ่มรายการวัสดุที่ไม่ใช่แร่ รหัสวัสดุที่ไม่ใช่แล้ว 11 01 07 Alkaline Solution โดยผู้รับดำเนินการคือ 3-106-16/56สม ปริมาณ 40 ตัน วิธีการกำจัด 042	เอกสารไม่เพียงพอ	99
35119/2566	13/6/66	ขอเพิ่มรายการวัสดุที่ไม่ใช่แร่ รหัสวัสดุที่ไม่ใช่แล้ว 11 01 11 Waste water โดยผู้รับดำเนินการคือ 3-106-16/56สม ปริมาณ 30 ตัน วิธีการกำจัด 042	เอกสารไม่เพียงพอ	99
42659/2566	13/7/66	ขอเพิ่มรายการวัสดุที่ไม่ใช่แร่ รหัสวัสดุที่ไม่ใช่แล้ว 12 01 16 Steel grit โดยผู้รับดำเนินการคือ 3-106-19/57ปท ปริมาณ 20 ตัน วิธีการกำจัด 044	อนุญาต	
42659/2566	13/7/66	ขอเพิ่มรายการวัสดุที่ไม่ใช่แร่ รหัสวัสดุที่ไม่ใช่แล้ว 10 10 09 Zinc ash โดยผู้รับดำเนินการคือ 3-106-19/57ปท ปริมาณ 20 ตัน วิธีการกำจัด 044	เอกสารไม่เพียงพอ	18,99

วิธีการกำจัด

- 011 คัดแยกประเภทเพื่อนำส่งต่อไป
- 021 กักเก็บในภาชนะบรรจุ
- 031 เป็นวัตถุอันตราย
- 032 ส่งกลับผู้ขายเพื่อกำจัด
- 033 ส่งกลับผู้ขายเพื่อนำกลับไปบรรจุใหม่หรือใช้ซ้ำ
- 039 นำกลับมาใช้ซ้ำด้วยวิธีอื่นๆ
- 041 เป็นเชื้อเพลิงทดแทน
- 042 ทำเชื้อเพลิงผสม
- 043 เผาเพื่อเอาพลังงาน
- 044 เป็นวัตถุอันตรายในเคหะชุมชน
- 049 นำกลับมาใช้ประโยชน์ด้วยวิธีอื่นๆ
- 051 เข้ากระบวนการนำทิ้งทำลายกลับมาใหม่
- 052 เข้ากระบวนการนำโลหะกลับมาใหม่
- 053 เข้ากระบวนการคืนสภาพกรด/ด่าง
- 054 เข้ากระบวนการคืนสภาพตัวเร่งปฏิกิริยา
- 059 นำสิ่งปฏิกูลหรือวัสดุที่ไม่ใช้แล้วอื่นๆกลับมาใหม่
- 061 นำบัดด้วยวิธีชีวภาพ
- 062 นำบัดด้วยวิธีทางเคมี
- 063 นำบัดด้วยวิธีทางกายภาพ

เหตุการณ์ไม่อนุญาต

- 01 ผู้รับดำเนินการไม่ได้รับอนุญาตให้ บำบัด/กำจัด/นำกลับไปยังประโยชน์ใหม่
- 02 วิธีการบำบัด/กำจัด/นำกลับไปยังประโยชน์ใหม่ ไม่เหมาะสม
- 03 ผู้รับดำเนินการได้รับคำสั่งปรับปรุงตามมาตรา 37 หรือหยุดประกอบกิจการตามมาตรา 39 ตามพระราชบัญญัติโรงงาน
- 04 ผู้รับดำเนินการไม่ยินยอมรับบำบัด/กำจัด/นำกลับไปยังประโยชน์ใหม่
- 05 ไม่สามารถยื่นขออนุญาตฯ ผ่านสื่ออิเล็กทรอนิกส์ได้
- 06 ผู้ให้บริการยังไม่ได้แจ้งประกอบกิจการโรงงาน หรือไม่ได้แจ้งประกอบในส่วนขยาย
- 07 ไม่เข้าข้อต้องขออนุญาตตามประกาศกระทรวงอุตสาหกรรม เรื่องการกำจัดสิ่งปฏิกูลหรือวัสดุที่ไม่ใช้แล้ว พ.ศ. 2548

เหตุการณ์อื่นๆ

- 99 อื่นๆ ระบุ...แจ้งกระบวนการเกิดของเสียอย่างละเอียด พร้อมทบทวนรหัสของเสียให้สอดคล้องรายการของเสีย..

หมายเหตุ

1. กรณีไม่อนุญาต หากท่านไม่เห็นด้วย สามารถแจ้งเป็นหนังสือพร้อมเหตุผลไปยังอธิบดีกรมโรงงานอุตสาหกรรมภายใน 15 วัน นับตั้งแต่วันที่ได้รับแจ้งคำสั่งทางการปกครองนี้

- 2. หากท่านสนใจดำเนินการนำส่งสิ่งปฏิกูลหรือวัสดุที่ไม่ใช้แล้วออกนอกบริเวณโรงงานโดยไม่ได้รับอนุญาต ถือเป็นความผิดตามมาตรา 45 แห่งพระราชบัญญัติโรงงาน พ.ศ.2535 ต้องระวางโทษปรับไม่เกิน 2 แสนบาท

เหตุผลที่ไม่สามารถพิจารณาได้เนื่องจากขาดเอกสาร หรือเอกสารไม่สมบูรณ์ ดังนี้

- 11 สำเนาใบอนุญาตประกอบกิจการ โรงงานของผู้รับดำเนินการ และหรือผู้ก่อกำเนิวัสดุที่ไม่ใช้แล้ว
- 12 สำเนาหนังสือรับรองจดทะเบียนนิติบุคคลของผู้รับดำเนินการ และหรือผู้ก่อกำเนิวัสดุที่ไม่ใช้แล้ว
- 13 สัญญาหรือหนังสือยินยอมการรับบริการระหว่างผู้รับดำเนินการและผู้ก่อกำเนิวัสดุที่ไม่ใช้แล้ว
- 14 หนังสือการประกันความรับผิดชอบ (Liability) ระหว่างผู้รับดำเนินการและผู้ก่อกำเนิวัสดุที่ไม่ใช้แล้ว
- 15 หนังสือมอบอำนาจให้ผู้หนึ่งผู้ใดกระทำการใดๆ แทนกรรมการผู้มีอำนาจพร้อมติดอากรแสตมป์ของผู้รับดำเนินการ และหรือ ผู้ก่อกำเนิวัสดุที่ไม่ใช้แล้ว
- 16 ผลวิเคราะห์ค่าความเข้มข้นทั้งหมดของสิ่งเจือปน (total concentration : mg/kg)
- 17 ผลวิเคราะห์ด้วยวิธีการสกัดสาร (waste extraction test : mg/l)
- 18 รายละเอียดกระบวนการผลิตพร้อมแสดงจุดที่เกิดของเสีย
- 19 รายละเอียดกระบวนการนำของเสียมากำจัด/บำบัด/นำกลับไปยังประโยชน์ใหม่
- 20 สำเนาใบอนุญาตส่งออกวัตถุอันตราย (วอ.6)
- 21 หนังสือรับรองจากกรมวิชาการเกษตรในการทำปุ๋ยหรือสารปรับปรุงคุณภาพดิน
- 22 รหัสของสิ่งปฏิกูลหรือวัสดุที่ไม่ใช้แล้วไม่ถูกต้อง
- 23 รหัสของวิธีการกำจัดไม่ถูกต้อง
- 24 การลงนามของกรรมการผู้มีอำนาจในคำขอ/สัญญาขอ.1 ไม่ครบถ้วนตามเงื่อนไขในหนังสือรับรองการจดทะเบียนนิติบุคคล
- 25 เอกสารข้อมูลความปลอดภัย

การจัดการของเสียอุตสาหกรรม กรณีกรมโรงงานอุตสาหกรรมแจ้งผลการพิจารณาอนุญาตให้นำสิ่งปฏิกูลหรือวัสดุที่ไม่ใช้แล้วออกนอกบริเวณโรงงาน ในช่วงเดือนมกราคม - มิถุนายน 2566 ได้แก่

1. Alkaline Solution และ Waste water โดยปกติน้ำเสียสองส่วนนี้จะถูกส่งเข้าระบบบำบัดน้ำเสียของโครงการ หากพบว่าระบบบำบัดน้ำเสียของโครงการเกิดเหตุฉุกเฉินไม่สามารถรับน้ำเสียเข้าไปบำบัดได้หรือมีการหยุดระบบบำบัดน้ำเสียเพื่อซ่อมบำรุง ทางโครงการจะดำเนินการส่งกำจัดโดยหน่วยงานที่ได้รับอนุญาตจากกรมโรงงาน ซึ่งโครงการได้จัดทำบัญชีรายชื่อผู้รับกำจัดน้ำเสียไว้เพื่อเตรียมความพร้อมหากเกิดเหตุการณ์ดังกล่าว อย่างไรก็ตาม ในช่วงเดือนมกราคม-มิถุนายน 2566 ระบบบำบัดน้ำเสียของทางโครงการสามารถรับน้ำเสียได้ตามปกติ

2. Zinc Ash เป็นของเสียที่เกิดจากกระบวนการนำสังกะสีกลับคืน (Metallic Zinc Recovery Machine: MZR) เพื่อใช้ในการนำกากตะกอนสังกะสี (Top Dross) ซึ่งเป็นของเสียที่เกิดขึ้น ในขั้นตอนการเคลือบเหล็กแผ่นด้วยสังกะสีกลับมาใช้ ซึ่งจะเกิดของเสีย คือ เถ้าสังกะสี (Zinc Ash) เป็นการขออนุญาตเพื่อเตรียมพร้อมในการจัดการของเสียในกระบวนการดังกล่าวซึ่งจะมีการติดตั้งเครื่องจักรตามรายงานการเปลี่ยนแปลงรายละเอียดโครงการในรายงานการประเมินผลกระทบสิ่งแวดล้อม โครงการโรงงานผลิตเหล็กแผ่นเคลือบสังกะสี (ครั้งที่ 7)

รายชื่อผู้รับกำจัดกากของเสียและผลการพิจารณาจากกรมโรงงานอุตสาหกรรม

ลำดับ	รหัสวัสดุที่ไม่ใช้แล้ว	ชื่อวัสดุที่ไม่ใช้แล้ว	ปริมาณ (ตัน)	วิธีการกำจัด	ทะเบียนโรงงานผู้รับดำเนินการ	ผลการพิจารณา	เหตุผล
1	11 01 07	Alkaline Solution	40	042	3-106-16/56 สบ	ไม่อนุญาต	02 วิธีการบำบัด/กำจัด น้ำกลับไปใช้ ประโยชน์ไม่เหมาะสม
			40	042	3-106-16/56 สบ	เอกสารไม่เพียงพอ	99 ของเสียไม่มีค่าความร้อน ขอให้ ทบทวนวิธีกำจัด
2	11 01 11	Waste water	30	042	3-106-16/56 สบ	ไม่อนุญาต	02 วิธีการบำบัด/กำจัด น้ำกลับไปใช้ ประโยชน์ไม่เหมาะสม
			30	042	3-106-16/56 สบ	เอกสารไม่เพียงพอ	99 ของเสียไม่มีค่าความร้อน ขอให้ ทบทวนวิธีกำจัด
3	11 05 22	Zinc Ash	50	049	3-106-31/57ปท	เอกสารไม่เพียงพอ	22,99 รหัสของสิ่งปฏิกูลหรือวัสดุที่ใช้แล้วไม่ถูกต้อง
	10 10 09	Zinc Ash	20	044	3-106-19/57ปท	เอกสารไม่เพียงพอ	18,99 ขี้เถ้ากระบวนการเกิดของเสีย อย่างละเอียด พร้อมทบทวนรหัสของเสียให้สอดคล้องรายการของเสีย

เอกสารแนบ 1-26

ตัวอย่างใบกำกับการขนส่งของเสีย (Uniform Waste Manifest)

ประเภทอันตรายและไม่อันตราย

ใบกำกับการขนส่งวัสดุที่ไม่ใช่สิ่งปฏิกูลและมูลฝอย/ INDUSTRIAL NON-HAZARDOUS AND COMMERCIAL WASTE MANIFEST

หมายเลขใบกำกับการขนส่ง Manifest No. ESB1209142301(0765)		เดือน/ Month : 1 - 31 January 2023	
ผู้ผลิตวัสดุที่ไม่ใช่สิ่งปฏิกูล WASTE PRODUCER		หมายเลขกากของเสีย Waste Profile No. 005105	
ชื่อ-ที่อยู่ ผู้ผลิตวัสดุที่ไม่ใช่สิ่งปฏิกูล Producer's Name and mailing address :			
บริษัท เจเอสที สตีล กัลวาไนซิง (ประเทศไทย) จำกัด JFE STEEL GALVANIZING (THAILAND) CO.,LTD นิคมอุตสาหกรรมคันฉะเลอเลอ อีตีดเอนอินชอร์ต 1, 500/94 หมู่ 3 ต.ลาสิริ อ.ปลวกแดง จ.ระยอง 21140			
ชื่อบุคคลที่รับผิดชอบ / Contact person :			
ลายเซ็น Signature		ลายเซ็น Signature	
วัน/ Day	ผู้ผลิต/ Producer	วัน/ Day	ผู้ผลิต/ Producer
01		17	
02		18	
03		19	
04		20	
05		21	
06		22	
07		23	
08		24	
09		25	
10		26	
11		27	
12		28	
13		29	
14		30	
15		31	
16		NET	

หมายเหตุ/Note :

ผู้ผลิตวัสดุที่ไม่ใช่สิ่งปฏิกูล : ข้าพเจ้ารับรองว่าได้ส่งมอบวัสดุที่ไม่ใช่สิ่งปฏิกูลและมูลฝอยตามข้อกำหนดกฎหมายทุกประการ
Producer : declares that the solid waste disposed is of non-hazardous type.

เป็นการจัดเก็บขยะรวมภายในภาชนะเดียวกัน (เศษอาหาร/เศษกระดาษ/เศษพลาสติก/เศษไม้/เศษผ้า) หรืออื่น ๆ
These waste are kept stored in one container (Food/Paper/Plastics/Woods/Fabric) Other

ผู้ขนส่งวัสดุที่ไม่ใช่สิ่งปฏิกูล WASTE TRANSPORTER		ผู้รับวัสดุที่ไม่ใช่สิ่งปฏิกูล WASTE PROCESSOR	
ชื่อ-ที่อยู่ผู้ขนส่ง Transporter's name and address		ชื่อ-ที่อยู่ผู้รับวัสดุที่ไม่ใช่สิ่งปฏิกูล Processor's name and address	
บริษัท เวสท์แมเนจเม้นท์ สยาม จำกัด 589/142 หมู่ที่ 12 อาคารเซ็นทรัล ซิตี้ ทาวเวอร์ 1 ชั้น 25 ถนนเทพรัตน แขวงบางนาเหนือ เขตบางนา กรุงเทพมหานคร 10260 โทรศัพท์ 0 2745 6926-7 แฟกซ์ 0 2745 6928		บริษัท อีตีดเอนอินชอร์ต เอ็นไวรอนเม้นทอล คอมเพล็กซ์ จำกัด 88 หมู่ 8 ต.ปลวกแดง อ.ปลวกแดง จ.ระยอง 20230 โทรศัพท์ 038-346364-7 แฟกซ์ 038-346368	
ผู้ขนส่ง : ข้าพเจ้าขอรับรองว่าได้รับวัสดุที่ไม่ใช่สิ่งปฏิกูลตามที่ระบุข้างต้น และได้ขนส่งเป็นไปตามข้อกำหนดของกฎหมาย *		ผู้รับวัสดุ/ผู้กำจัดวัสดุที่ไม่ใช่สิ่งปฏิกูล : ข้าพเจ้าขอรับรองว่าได้รับวัสดุที่ไม่ใช่สิ่งปฏิกูลตามที่ระบุข้างต้น และได้ดำเนินการรับและดำเนินการบำบัด/กำจัดให้เป็นไปตามกฎหมาย	
Transporter : declares that the type and quantity of waste received is as mentioned above and the waste has been handled in accordance with regulations.		Processor : declares that the waste has been accepted and will be processed in accordance with regulations.	
ข้าพเจ้าขอรับรองว่าได้รับวัสดุที่ไม่ใช่สิ่งปฏิกูลตามที่ระบุข้างต้น และได้ขนส่งเป็นไปตามข้อกำหนดของกฎหมาย *		ข้าพเจ้าขอรับรองว่าได้รับวัสดุที่ไม่ใช่สิ่งปฏิกูลตามที่ระบุข้างต้น และได้ดำเนินการรับและดำเนินการบำบัด/กำจัดให้เป็นไปตามกฎหมาย	
Transporter certification : I hereby declare that I have received the type and quantity of waste as described above by the generator and the waste has been transported according to regulations.		Processor certification of acceptance : I hereby declare that the non-hazardous waste has been accepted and will be processed according to regulations.	
ชื่อ-สกุล : Name	ตำแหน่ง : Title	ชื่อ-สกุล : Name	ตำแหน่ง : Title
ลายเซ็น : Signature	วัน เดือน ปี : Date 31/01/2023	ลายเซ็น : Signature	วัน เดือน ปี : Date 31/01/2023

* วัสดุที่ไม่ใช่สิ่งปฏิกูลและมูลฝอยประเภทที่ 1 (Non-hazardous waste included in MOI Notification B.E. 2548)

น้ำหนักโดยเฉลี่ยตามประเภทขยะบรรจุ (Estimate Weight of Each Bin)	กิโลกรัม (Kgs)	ประเภทของเสีย	ปริมาณ (%)	ปริมาณ (ก.ก.)
240 Ltr. Bin	38	มูลฝอย	100.00	3,640
1.25 M3 Bin	140			
3.00 M3 Bin	330	ทั่วไป	0.00	
5.00 M3 Bin	550			

Effective date : 1/11/2016

ใบกำกับการขนส่งวัสดุที่ไม่ใช่สิ่งปฏิกูลและมูลฝอย/ INDUSTRIAL NON-HAZARDOUS AND COMMERCIAL WASTE MANIFEST

หมายเลขใบกำกับการขนส่ง Manifest No. ESB1209142302(0765)		เดือน/ Month : 1 - 28 February 2023	
ผู้ผลิตวัสดุที่ไม่ใช่สิ่งปฏิกูล WASTE PRODUCER		หมายเลขกากของเสีย Waste Profile No. 005105	
ชื่อ-ที่อยู่ ผู้ผลิตวัสดุที่ไม่ใช่สิ่งปฏิกูล Producer's Name and mailing address :			
บริษัท เจเอสที สตีล กัลวาไนซิง (ประเทศไทย) จำกัด JFE STEEL GALVANIZING (THAILAND) CO.,LTD นิคมอุตสาหกรรมคันฉะเลอเลอ อีตีดเอนอินชอร์ต 1, 500/94 หมู่ 3 ต.ลาสิริ อ.ปลวกแดง จ.ระยอง 21140			
ชื่อบุคคลที่รับผิดชอบ / Contact person :			
ลายเซ็น Signature		ลายเซ็น Signature	
วัน/ Day	ผู้ผลิต/ Producer	วัน/ Day	ผู้ผลิต/ Producer
01		17	
02		18	
03		19	
04		20	
05		21	
06		22	
07		23	
08		24	
09		25	
10		26	
11		27	
12		28	
13		29	
14		30	
15		31	
16		NET	

หมายเหตุ/Note :

ผู้ผลิตวัสดุที่ไม่ใช่สิ่งปฏิกูล : ข้าพเจ้ารับรองว่าได้ส่งมอบวัสดุที่ไม่ใช่สิ่งปฏิกูลและมูลฝอยตามข้อกำหนดกฎหมายทุกประการ
Producer : declares that the solid waste disposed is of non-hazardous type.

เป็นการจัดเก็บขยะรวมภายในภาชนะเดียวกัน (เศษอาหาร/เศษกระดาษ/เศษพลาสติก/เศษไม้/เศษผ้า) หรืออื่น ๆ
These waste are kept stored in one container (Food/Paper/Plastics/Woods/Fabric) Other

ผู้ขนส่งวัสดุที่ไม่ใช่สิ่งปฏิกูล WASTE TRANSPORTER		ผู้รับวัสดุที่ไม่ใช่สิ่งปฏิกูล WASTE PROCESSOR	
ชื่อ-ที่อยู่ผู้ขนส่ง Transporter's name and address		ชื่อ-ที่อยู่ผู้รับวัสดุที่ไม่ใช่สิ่งปฏิกูล Processor's name and address	
บริษัท เวสท์แมเนจเม้นท์ สยาม จำกัด 589/142 หมู่ที่ 12 อาคารเซ็นทรัล ซิตี้ ทาวเวอร์ 1 ชั้น 25 ถนนเทพรัตน แขวงบางนาเหนือ เขตบางนา กรุงเทพมหานคร 10260 โทรศัพท์ 0 2745 6926-7 แฟกซ์ 0 2745 6928		บริษัท อีตีดเอนอินชอร์ต เอ็นไวรอนเม้นทอล คอมเพล็กซ์ จำกัด 88 หมู่ 8 ต.ปลวกแดง อ.ปลวกแดง จ.ระยอง 20230 โทรศัพท์ 038-346364-7 แฟกซ์ 038-346368	
ผู้ขนส่ง : ข้าพเจ้าขอรับรองว่าได้รับวัสดุที่ไม่ใช่สิ่งปฏิกูลตามที่ระบุข้างต้น และได้ขนส่งเป็นไปตามข้อกำหนดของกฎหมาย *		ผู้รับวัสดุ/ผู้กำจัดวัสดุที่ไม่ใช่สิ่งปฏิกูล : ข้าพเจ้าขอรับรองว่าได้รับวัสดุที่ไม่ใช่สิ่งปฏิกูลตามที่ระบุข้างต้น และได้ดำเนินการรับและดำเนินการบำบัด/กำจัดให้เป็นไปตามกฎหมาย	
Transporter : declares that the type and quantity of waste received is as mentioned above and the waste has been handled in accordance with regulations.		Processor : declares that the waste has been accepted and will be processed in accordance with regulations.	
ข้าพเจ้าขอรับรองว่าได้รับวัสดุที่ไม่ใช่สิ่งปฏิกูลตามที่ระบุข้างต้น และได้ขนส่งเป็นไปตามข้อกำหนดของกฎหมาย *		ข้าพเจ้าขอรับรองว่าได้รับวัสดุที่ไม่ใช่สิ่งปฏิกูลตามที่ระบุข้างต้น และได้ดำเนินการรับและดำเนินการบำบัด/กำจัดให้เป็นไปตามกฎหมาย	
Transporter certification : I hereby declare that I have received the type and quantity of waste as described above by the generator and the waste has been transported according to regulations.		Processor certification of acceptance : I hereby declare that the non-hazardous waste has been accepted and will be processed according to regulations.	
ชื่อ-สกุล : Name	ตำแหน่ง : Title	ชื่อ-สกุล : Name	ตำแหน่ง : Title
ลายเซ็น : Signature	วัน เดือน ปี : Date 28/02/2023	ลายเซ็น : Signature	วัน เดือน ปี : Date 28/02/2023

* วัสดุที่ไม่ใช่สิ่งปฏิกูลและมูลฝอยประเภทที่ 1 (Non-hazardous waste included in MOI Notification B.E. 2548)

น้ำหนักโดยเฉลี่ยตามประเภทขยะบรรจุ (Estimate Weight of Each Bin)	กิโลกรัม (Kgs)	ประเภทของเสีย	ปริมาณ (%)	ปริมาณ (ก.ก.)
240 Ltr. Bin	38	มูลฝอย	100.00	3,360
1.25 M3 Bin	140			
3.00 M3 Bin	330	ทั่วไป	0.00	
5.00 M3 Bin	550			

Effective date : 1/11/2016

ใบกำกับการขนส่งวัสดุที่ไม่ใช่สารพิษและของเสียอันตราย/

INDUSTRIAL NON-HAZARDOUS AND COMMERCIAL WASTE MANIFEST

หมายเลขใบกำกับการขนส่ง Manifest No. ESB1209142303(0765)		เดือน/Month : 1 - 31 March 2023	
ผู้ผลิตวัสดุที่ไม่ใช่สารพิษ WASTE PRODUCER		หมายเลขกากของเสีย Waste Profile No. 005105	
ชื่อ-ที่อยู่ ผู้ผลิตวัสดุที่ไม่ใช่สารพิษ Producer's Name and mailing address : บริษัท เจสทีล สตีล กัลวาไนซิง (ประเทศไทย) จำกัด JFE STEEL GALVANIZING (THAILAND) CO.,LTD นิคมอุตสาหกรรมถลุงเหล็กเมือง อีสเทิร์นซีบอร์ด 1, 500/94 หมู่ 3 ต.ลาดหญ้า อ.ปลวกแดง จ.ระยอง 21140		ประเภทการขนส่ง (Type of Transportation) REL Truck/6 or 10 wheel truck Industrial Estate EASTERN SEABOARD INDUSTRIAL ESTATE หมายเลขทะเบียนรถ (Registration No.):	
ข้อมูลติดต่อผู้รับ/ผู้ส่ง / Contact person :		หมายเลขกระบะ/Box No. :	
วัน ที่/Day	ลายเซ็น Signature		วัน ที่/Day
	ผู้ผลิต/Producer	ผู้ส่ง/Transporter	ผู้กำจัด/Processor
01			17
02			18
03			19
04			20
05			21
06			22
07			23
08			24
09			25
10			26
11			27
12			28
13			29
14			30
15			31
16			NET 3,640

หมายเหตุ/Note :

ผู้ผลิตวัสดุที่ไม่ใช่สารพิษ : ข้าพเจ้ารับรองว่าได้ส่งมอบวัสดุที่ไม่ใช่สารพิษซึ่งเป็นประเภทที่ไม่เป็นอันตรายตามที่กำหนดโดยกฎหมายทุกประการ
Producer : declares that the solid waste disposed is of non-hazardous type.

เป็นการจัดเก็บขยะรวมกันในภาชนะเดียวกัน (เศษอาหาร/เศษกระดาษ/เศษพลาสติก/เศษไม้/เศษผ้า) หรืออื่น ๆ
These waste are kept stored in one container (Food/Paper/Plastics/Woods/Fabric) Other

ผู้ขนส่งวัสดุที่ไม่ใช่สารพิษ WASTE TRANSPORTER		ผู้รับกำจัด/กำจัดวัสดุที่ไม่ใช่สารพิษ WASTE PROCESSOR	
ชื่อ-ที่อยู่ผู้ขนส่ง Transporter's name and address เอส เสท์แมเนจเม้นท์ สยาม จำกัด 509/142 หมู่ที่ 12 อาคารเซียร์ริทซ์ ทาวเวอร์ 1 ชั้น 25 ถนนพหลโยธิน แขวงบางนาเหนือ เขตบางนา กรุงเทพมหานคร 10260 โทรศัพท์ 0 2745 6926-7 แฟกซ์ 0 2745 6928 ผู้ขนส่ง : ข้าพเจ้าขอรับรองว่าได้รับวัสดุที่ไม่ใช่สารพิษตามที่ระบุข้างต้น และได้ขนส่งเป็นไปตามข้อกำหนดของกฎหมาย * Transporter : declares that the type and quantity of waste received is as mentioned above and the waste has been handled in accordance with regulations. ข้าพเจ้าขอรับรองว่าได้รับวัสดุที่ไม่ใช่สารพิษตามที่ระบุข้างต้น และได้ขนส่งเป็นไปตามข้อกำหนดของกฎหมาย * : Transporter certification : I hereby declare that I have received the type and quantity of waste as described above by the generator and the waste has been transported according to regulations		ชื่อ-ที่อยู่ผู้รับกำจัด/กำจัดวัสดุที่ไม่ใช่สารพิษ Processor's name and address บริษัท อีสเทิร์น ซีบอร์ด เอนไวรอนเม้นทอล คอมเพล็กซ์ จำกัด 88 หมู่ 8 ต.ปลวกแดง อ.ศรีราชา จ.ชลบุรี 20230 โทรศัพท์ 038-346364-7 แฟกซ์ 038-346368 ผู้รับกำจัด/กำจัดวัสดุที่ไม่ใช่สารพิษ : ข้าพเจ้าขอรับรองว่าได้รับวัสดุที่ไม่ใช่สารพิษตามที่ระบุข้างต้น และได้รับกำจัดเป็นไปตามกฎหมาย Processor : declares that the waste has been accepted and will be processed in accordance with regulations. ข้าพเจ้าขอรับรองว่าได้รับวัสดุที่ไม่ใช่สารพิษตามที่ระบุข้างต้น และได้รับกำจัดเป็นไปตามกฎหมาย ข้าพเจ้านี้ ได้รับการยอมรับและดำเนินการกำจัด/กำจัดให้เป็นไปตามกฎหมาย : Processor certification of acceptance : I hereby declare that the non-hazardous waste has been accepted and will be processed according to regulations.	
ชื่อ-สกุล : Name	สุพรรณ, ธิดาพร	ตำแหน่ง : Title	ตำแหน่ง : Title
ลายเซ็น : Signature	วัน เดือน ปี : Date 31/03/2023	ลายเซ็น : Signature	วัน เดือน ปี : Date 31/03/2023

* วัสดุที่ไม่ใช่สารพิษที่ส่งมายังการตามประกาศของกระทรวงอุตสาหกรรม พ.ศ. 2548 (Non-hazardous waste included in MOI Notification B.E. 2548)

น้ำหนักโดยเฉลี่ยตามประเภทขยะบรรจุ (Estimate Weight of Each Bin)	กิโลกรัม (Kgs)	ประเภทของเสีย	ปริมาณ (%)	ปริมาณ (ก.ก.)
240 Ltr. Bin	38	มูลฝอย	100.00	3,640
1.25 M3 Bin	140			
3.00 M3 Bin	330			
5.00 M3 Bin	550			

Effective date : 1/11/2016

ใบกำกับการขนส่งวัสดุที่ไม่ใช่สารพิษและของเสียอันตราย/

INDUSTRIAL NON-HAZARDOUS AND COMMERCIAL WASTE MANIFEST

หมายเลขใบกำกับการขนส่ง Manifest No. ESB1209142304(0765)		เดือน/Month : 1 - 30 April 2023	
ผู้ผลิตวัสดุที่ไม่ใช่สารพิษ WASTE PRODUCER		หมายเลขกากของเสีย Waste Profile No. 005105	
ชื่อ-ที่อยู่ ผู้ผลิตวัสดุที่ไม่ใช่สารพิษ Producer's Name and mailing address : บริษัท เจสทีล สตีล กัลวาไนซิง (ประเทศไทย) จำกัด JFE STEEL GALVANIZING (THAILAND) CO.,LTD นิคมอุตสาหกรรมถลุงเหล็กเมือง อีสเทิร์นซีบอร์ด 1, 500/94 หมู่ 3 ต.ลาดหญ้า อ.ปลวกแดง จ.ระยอง 21140		ประเภทการขนส่ง (Type of Transportation) REL Truck/6 or 10 wheel truck Industrial Estate EASTERN SEABOARD INDUSTRIAL ESTATE หมายเลขทะเบียนรถ (Registration No.):	
ข้อมูลติดต่อผู้รับ/ผู้ส่ง / Contact person :		หมายเลขกระบะ/Box No. :	
วัน ที่/Day	ลายเซ็น Signature		วัน ที่/Day
	ผู้ผลิต/Producer	ผู้ส่ง/Transporter	ผู้กำจัด/Processor
01			17
02			18
03			19
04			20
05			21
06			22
07			23
08			24
09			25
10			26
11			27
12			28
13			29
14			30
15			31
16			NET 3,640

หมายเหตุ/Note :

ผู้ผลิตวัสดุที่ไม่ใช่สารพิษ : ข้าพเจ้ารับรองว่าได้ส่งมอบวัสดุที่ไม่ใช่สารพิษซึ่งเป็นประเภทที่ไม่เป็นอันตรายตามที่กำหนดโดยกฎหมายทุกประการ
Producer : declares that the solid waste disposed is of non-hazardous type.

เป็นการจัดเก็บขยะรวมกันในภาชนะเดียวกัน (เศษอาหาร/เศษกระดาษ/เศษพลาสติก/เศษไม้/เศษผ้า) หรืออื่น ๆ
These waste are kept stored in one container (Food/Paper/Plastics/Woods/Fabric) Other

ผู้ขนส่งวัสดุที่ไม่ใช่สารพิษ WASTE TRANSPORTER		ผู้รับกำจัด/กำจัดวัสดุที่ไม่ใช่สารพิษ WASTE PROCESSOR	
ชื่อ-ที่อยู่ผู้ขนส่ง Transporter's name and address เอส เสท์แมเนจเม้นท์ สยาม จำกัด 509/142 หมู่ที่ 12 อาคารเซียร์ริทซ์ ทาวเวอร์ 1 ชั้น 25 ถนนพหลโยธิน แขวงบางนาเหนือ เขตบางนา กรุงเทพมหานคร 10260 โทรศัพท์ 0 2745 6926-7 แฟกซ์ 0 2745 6928 ผู้ขนส่ง : ข้าพเจ้าขอรับรองว่าได้รับวัสดุที่ไม่ใช่สารพิษตามที่ระบุข้างต้น และได้ขนส่งเป็นไปตามข้อกำหนดของกฎหมาย * Transporter : declares that the type and quantity of waste received is as mentioned above and the waste has been handled in accordance with regulations. ข้าพเจ้าขอรับรองว่าได้รับวัสดุที่ไม่ใช่สารพิษตามที่ระบุข้างต้น และได้ขนส่งเป็นไปตามข้อกำหนดของกฎหมาย * : Transporter certification : I hereby declare that I have received the type and quantity of waste as described above by the generator and the waste has been transported according to regulations		ชื่อ-ที่อยู่ผู้รับกำจัด/กำจัดวัสดุที่ไม่ใช่สารพิษ Processor's name and address บริษัท อีสเทิร์น ซีบอร์ด เอนไวรอนเม้นทอล คอมเพล็กซ์ จำกัด 88 หมู่ 8 ต.ปลวกแดง อ.ศรีราชา จ.ชลบุรี 20230 โทรศัพท์ 038-346364-7 แฟกซ์ 038-346368 ผู้รับกำจัด/กำจัดวัสดุที่ไม่ใช่สารพิษ : ข้าพเจ้าขอรับรองว่าได้รับวัสดุที่ไม่ใช่สารพิษตามที่ระบุข้างต้น และได้รับกำจัดเป็นไปตามกฎหมาย Processor : declares that the waste has been accepted and will be processed in accordance with regulations. ข้าพเจ้าขอรับรองว่าได้รับวัสดุที่ไม่ใช่สารพิษตามที่ระบุข้างต้น และได้รับกำจัดเป็นไปตามกฎหมาย ข้าพเจ้านี้ ได้รับการยอมรับและดำเนินการกำจัด/กำจัดให้เป็นไปตามกฎหมาย : Processor certification of acceptance : I hereby declare that the non-hazardous waste has been accepted and will be processed according to regulations.	
ชื่อ-สกุล : Name	สุพรรณ, ธิดาพร	ตำแหน่ง : Title	ตำแหน่ง : Title
ลายเซ็น : Signature	วัน เดือน ปี : Date 30/04/2023	ลายเซ็น : Signature	วัน เดือน ปี : Date 30/04/2023

* วัสดุที่ไม่ใช่สารพิษที่ส่งมายังการตามประกาศของกระทรวงอุตสาหกรรม พ.ศ. 2548 (Non-hazardous waste included in MOI Notification B.E. 2548)

น้ำหนักโดยเฉลี่ยตามประเภทขยะบรรจุ (Estimate Weight of Each Bin)	กิโลกรัม (Kgs)	ประเภทของเสีย	ปริมาณ (%)	ปริมาณ (ก.ก.)
240 Ltr. Bin	38	มูลฝอย	100.00	3,640
1.25 M3 Bin	140			
3.00 M3 Bin	330			
5.00 M3 Bin	550			

Effective date : 1/11/2016

ใบกำกับการขนส่งวัสดุที่ไม่ใช่ของอันตรายและขยะมูลฝอย/
INDUSTRIAL NON-HAZARDOUS AND COMMERCIAL WASTE MANIFEST

หมายเลขใบกำกับการขนส่ง Manifest No. ESB1209142305(0765)		เดือน/Month : 1 - 31 May 2023	
ผู้ผลิตวัสดุที่ไม่ใช่ของอันตราย WASTE PRODUCER		หมายเลขกากของเสีย Waste Profile No. 005105	
ชื่อ-ที่อยู่ ผู้ผลิตวัสดุที่ไม่ใช่ของอันตราย Producer's Name and mailing address : บริษัท เจสเทล สตีล กัลวาไนซิง (ประเทศไทย) จำกัด JFE STEEL GALVANIZING (THAILAND) CO.,LTD ถนัดอุตสาหกรรมต้นลิ่วเอช อีตเจ็ทซินฮาร์ต 1, 500/94 หมู่ 3 ต.ลาสิทธ์ อ.ปลวกแดง จ.ระยอง 21140		ประเภทรถขนส่ง (Type of Transportation) REL Truck/6 or 10 wheel truck Industrial Estate EASTERN SEABOARD INDUSTRIAL ESTATE หมายเลขทะเบียนรถ (Registration No.) :	
ชื่อบุคคลที่รับผิดชอบ / Contact person :		หมายเลขกระบอก/Box No. :	
วันที่/Day	ลายเซ็น Signature		วันที่/Day
	ผู้ผลิต/Producer	ผู้ขนส่ง/Transporter	ผู้กำจัด/Processor
01			17
02			18
03			19
04			20
05			21
06			22
07			23
08			24
09			25
10			26
11			27
12			28
13			29
14			30
15			31
16			NET

หมายเหตุ/Note :

ผู้ผลิตวัสดุที่ไม่ใช่ของอันตราย : ข้าพเจ้ารับรองว่าได้ส่งมอบวัสดุที่ไม่ใช่ของอันตรายซึ่งเป็นประเภทที่ไม่เป็นอันตรายตามที่กำหนดโดยกฎหมายทุกประการ
Producer : declares that the solid waste disposed is of non-hazardous type.

เป็นการจัดเก็บขยะรวมภายในภาชนะเดียวกัน (เศษอาหาร/เศษกระดาษ/เศษพลาสติก/เศษไม้/เศษผ้า) หรืออื่น ๆ
These waste are kept stored in one container (Food/Paper/Plastics/Woods/Fabric) Other

ผู้ขนส่งวัสดุที่ไม่ใช่ของอันตราย WASTE TRANSPORTER		ผู้รับกำจัด/กำจัดวัสดุที่ไม่ใช่ของอันตราย WASTE PROCESSOR	
ชื่อ-ที่อยู่ผู้ขนส่ง Transporter's name and address เอสเอ็มแอนด์เอ็ม สยาม จำกัด 589/142 หมู่ที่ 12 อาคารเซ็นทรัลฮิลล์ ทาวเวอร์ 1 ชั้น 25 ถนนเทพรัตน แขวงบางนาเหนือ เขตบางนา กรุงเทพมหานคร 10260 โทรศัพท์ 0 2745 6926-7 แฟกซ์ 0 2745 6928		ชื่อ-ที่อยู่ผู้รับกำจัด/กำจัดวัสดุที่ไม่ใช่ของอันตราย Processor's name and address บริษัท อีสเทิร์น ซีเมนต์ เอนไวรอนเม้นทอล คอมเพล็กซ์ จำกัด 88 หมู่ 8 ต.ปลวกแดง อ.ศรีราชา จ.ชลบุรี 20230 โทรศัพท์ 038-346364-7 แฟกซ์ 038-346368	
ผู้ขนส่ง : ข้าพเจ้าขอรับรองว่าได้รับวัสดุที่ไม่ใช่ของอันตรายที่ระบุข้างต้น และได้ขนส่งเป็นไปตามข้อกำหนดของกฎหมาย * Transporter : declares that the type and quantity of waste received is as mentioned above and the waste has been handled in accordance with regulations.		ผู้รับกำจัด/กำจัดวัสดุที่ไม่ใช่ของอันตราย : ข้าพเจ้าขอรับรองว่าวัสดุที่ไม่ใช่ของอันตรายชนิดและปริมาณตามที่ระบุข้างต้น ได้รับการยอมรับและดำเนินการกำจัดให้เป็นไปตามกฎหมาย Processor : declares that the waste has been accepted and will be processed in accordance with regulations.	
ข้าพเจ้าขอรับรองว่าได้รับวัสดุที่ไม่ใช่ของอันตรายที่ระบุข้างต้น และได้ขนส่งเป็นไปตามข้อกำหนดของกฎหมาย * : Transporter certification : I hereby declare that I have received the type and quantity of waste as described above by the generator and the waste has been transported according to regulations		ข้าพเจ้าขอรับรองว่าได้รับวัสดุที่ไม่ใช่ของอันตราย ตามชนิดและปริมาณที่ระบุข้างต้น ได้รับการยอมรับและดำเนินการกำจัดให้เป็นไปตามกฎหมาย : Processor certification of acceptance : I hereby declare that the non-hazardous waste has been accepted and will be processed according to regulations.	
ชื่อ-สกุล : Name	ตำแหน่ง : Title	ชื่อ-สกุล : Name	ตำแหน่ง : Title
ลายเซ็น : Signature	วันที่ เดือน ปี : Date 31/05/2023	ลายเซ็น : Signature	วันที่ เดือน ปี : Date 31/05/2023

* วัสดุที่ไม่ใช่ของอันตรายที่ส่งมอบตามประกาศของกระทรวงอุตสาหกรรม พ.ศ. 2548 (Non-hazardous waste included in MOI Notification B.E. 2548)

น้ำหนักโดยเฉลี่ยตามประเภทขยะบรรจุ (Estimate Weight of Each Bin)	กิโลกรัม (Kgs)	ประเภทของเสีย	ปริมาณ (%)	ปริมาณ (กก.)
240 Ltr. Bin	38	มูลฝอย	100.00	3,640
1.25 M3 Bin	140			
3.00 M3 Bin	330			
5.00 M3 Bin	550			

Effective date : 1/11/2016

ใบกำกับการขนส่งวัสดุที่ไม่ใช่ของอันตรายและขยะมูลฝอย/
INDUSTRIAL NON-HAZARDOUS AND COMMERCIAL WASTE MANIFEST

หมายเลขใบกำกับการขนส่ง Manifest No. ESB1209142305(0765)		เดือน/Month : 1 - 30 June 2023	
ผู้ผลิตวัสดุที่ไม่ใช่ของอันตราย WASTE PRODUCER		หมายเลขกากของเสีย Waste Profile No. 005105	
ชื่อ-ที่อยู่ ผู้ผลิตวัสดุที่ไม่ใช่ของอันตราย Producer's Name and mailing address : บริษัท เจสเทล สตีล กัลวาไนซิง (ประเทศไทย) จำกัด JFE STEEL GALVANIZING (THAILAND) CO.,LTD ถนัดอุตสาหกรรมต้นลิ่วเอช อีตเจ็ทซินฮาร์ต 1, 500/94 หมู่ 3 ต.ลาสิทธ์ อ.ปลวกแดง จ.ระยอง 21140		ประเภทรถขนส่ง (Type of Transportation) REL Truck/6 or 10 wheel truck Industrial Estate EASTERN SEABOARD INDUSTRIAL ESTATE หมายเลขทะเบียนรถ (Registration No.) :	
ชื่อบุคคลที่รับผิดชอบ / Contact person :		หมายเลขกระบอก/Box No. :	
วันที่/Day	ลายเซ็น Signature		วันที่/Day
	ผู้ผลิต/Producer	ผู้ขนส่ง/Transporter	ผู้กำจัด/Processor
01			17
02			18
03			19
04			20
05			21
06			22
07			23
08			24
09			25
10			26
11			27
12			28
13			29
14			30
15			31
16			NET

หมายเหตุ/Note :

ผู้ผลิตวัสดุที่ไม่ใช่ของอันตราย : ข้าพเจ้ารับรองว่าได้ส่งมอบวัสดุที่ไม่ใช่ของอันตรายซึ่งเป็นประเภทที่ไม่เป็นอันตรายตามที่กำหนดโดยกฎหมายทุกประการ
Producer : declares that the solid waste disposed is of non-hazardous type.

เป็นการจัดเก็บขยะรวมภายในภาชนะเดียวกัน (เศษอาหาร/เศษกระดาษ/เศษพลาสติก/เศษไม้/เศษผ้า) หรืออื่น ๆ
These waste are kept stored in one container (Food/Paper/Plastics/Woods/Fabric) Other

ผู้ขนส่งวัสดุที่ไม่ใช่ของอันตราย WASTE TRANSPORTER		ผู้รับกำจัด/กำจัดวัสดุที่ไม่ใช่ของอันตราย WASTE PROCESSOR	
ชื่อ-ที่อยู่ผู้ขนส่ง Transporter's name and address เอสเอ็มแอนด์เอ็ม สยาม จำกัด 589/142 หมู่ที่ 12 อาคารเซ็นทรัลฮิลล์ ทาวเวอร์ 1 ชั้น 25 ถนนเทพรัตน แขวงบางนาเหนือ เขตบางนา กรุงเทพมหานคร 10260 โทรศัพท์ 0 2745 6926-7 แฟกซ์ 0 2745 6928		ชื่อ-ที่อยู่ผู้รับกำจัด/กำจัดวัสดุที่ไม่ใช่ของอันตราย Processor's name and address บริษัท อีสเทิร์น ซีเมนต์ เอนไวรอนเม้นทอล คอมเพล็กซ์ จำกัด 88 หมู่ 8 ต.ปลวกแดง อ.ศรีราชา จ.ชลบุรี 20230 โทรศัพท์ 038-346364-7 แฟกซ์ 038-346368	
ผู้ขนส่ง : ข้าพเจ้าขอรับรองว่าได้รับวัสดุที่ไม่ใช่ของอันตรายที่ระบุข้างต้น และได้ขนส่งเป็นไปตามข้อกำหนดของกฎหมาย * Transporter : declares that the type and quantity of waste received is as mentioned above and the waste has been handled in accordance with regulations.		ผู้รับกำจัด/กำจัดวัสดุที่ไม่ใช่ของอันตราย : ข้าพเจ้าขอรับรองว่าวัสดุที่ไม่ใช่ของอันตรายชนิดและปริมาณตามที่ระบุข้างต้น ได้รับการยอมรับและดำเนินการกำจัดให้เป็นไปตามกฎหมาย Processor : declares that the waste has been accepted and will be processed in accordance with regulations.	
ข้าพเจ้าขอรับรองว่าได้รับวัสดุที่ไม่ใช่ของอันตรายที่ระบุข้างต้น และได้ขนส่งเป็นไปตามข้อกำหนดของกฎหมาย * : Transporter certification : I hereby declare that I have received the type and quantity of waste as described above by the generator and the waste has been transported according to regulations		ข้าพเจ้าขอรับรองว่าได้รับวัสดุที่ไม่ใช่ของอันตราย ตามชนิดและปริมาณที่ระบุข้างต้น ได้รับการยอมรับและดำเนินการกำจัดให้เป็นไปตามกฎหมาย : Processor certification of acceptance : I hereby declare that the non-hazardous waste has been accepted and will be processed according to regulations.	
ชื่อ-สกุล : Name	ตำแหน่ง : Title	ชื่อ-สกุล : Name	ตำแหน่ง : Title
ลายเซ็น : Signature	วันที่ เดือน ปี : Date 30/06/2023	ลายเซ็น : Signature	วันที่ เดือน ปี : Date 30/06/2023

* วัสดุที่ไม่ใช่ของอันตรายที่ส่งมอบตามประกาศของกระทรวงอุตสาหกรรม พ.ศ. 2548 (Non-hazardous waste included in MOI Notification B.E. 2548)

น้ำหนักโดยเฉลี่ยตามประเภทขยะบรรจุ (Estimate Weight of Each Bin)	กิโลกรัม (Kgs)	ประเภทของเสีย	ปริมาณ (%)	ปริมาณ (กก.)
240 Ltr. Bin	38	มูลฝอย	100.00	3,640
1.25 M3 Bin	140			
3.00 M3 Bin	330			
5.00 M3 Bin	550			

Effective date : 1/11/2016



JFE Steel Galvanizing (Thailand) Ltd.

ที่ EN 032/2566

3 กุมภาพันธ์ 2566

เรื่อง จัดส่งใบกำกับการขนส่งวัสดุที่ไม่ใช้แล้ว ฉบับที่ 3

เรียน ผู้อำนวยการสำนักบริหารจัดการกากอุตสาหกรรม

สิ่งที่ส่งมาด้วย 1. ใบกำกับการขนส่งวัสดุที่ไม่ใช้แล้ว ฉบับที่ 3 จำนวน 11 ฉบับ

บริษัท เจเอฟอี สตีล กัลวาไนซิง (ประเทศไทย) จำกัด ประกอบกิจการเหล็กแผ่นเคลือบสังกะสี ทะเบียนโรงงานเลขที่ น.64(10)-1/2553 อนุญาตตั้งอยู่ที่นิคมอุตสาหกรรมดับบลิวเอชเอ อีสเทิร์นซีบอร์ด 1 เลขที่ 500/94 หมู่ 3 ตำบลตาสีหิ อำเภอลวกแดง จังหวัดระยอง 21140 ต้องจัดส่งใบกำกับการขนส่งวัสดุที่ไม่ใช้แล้ว ฉบับที่ 3 จำนวน 11 ฉบับ ต่อกรมโรงงานอุตสาหกรรม ตามประกาศกระทรวงอุตสาหกรรม เรื่อง ระบบเอกสารกำกับการขนส่งของเสียอันตราย พ.ศ. 2547 ลงวันที่ 27 ธ.ค. 2547

- Manifest No. FS78199
- Manifest No. FS78239
- Manifest No. FS82999
- Manifest No. FS83000
- Manifest No. FS83074
- Manifest No. FS83075

- Manifest No. FS83251
- Manifest No. FS83491
- Manifest No. FS83492
- Manifest No. 23002
- Manifest No. 23003

จึงเรียนมาเพื่อโปรดทราบ

ขอแสดงความนับถือ



(นายสนั่น เพิ่มภูวนวรรณะ)

ผู้จัดการแผนกความปลอดภัยและสิ่งแวดล้อม

หากต้องการสอบถามข้อมูลเพิ่มเติม

กรุณาติดต่อคุณอุไรรัตน์ ทาบุตร โทรศัพท์ 033-010715 ต่อ 225

500/94 Moo 3, T.Tasit, A.Pluakdaeng, Rayong 21140 Tel: (66) 33-010-715-8 Fax: (66) 33-010-719

แบบคำขออนุญาต 02

ฉบับที่ 3 กรมโรงงานอุตสาหกรรม

หมายเลขใบกำกับการขนส่งของเสียอันตราย : Manifest No.

FS 78199

ใบกำกับการขนส่งของเสียอันตราย (Uniform Hazardous Waste Manifest)

1. ส่วนของผู้ที่ผลิตของเสียอันตราย : This section must be completed by the Generator

1) ชื่อ : Name บริษัท เจเอฟอี สตีล กัลวาไนซิง (ประเทศไทย) จำกัด 2) เลขประจำตัวผู้ก่อมลพิษของเสียอันตราย : Generator's ID 500/94 หมู่ 3 ตำบลตาสีหิ อำเภอลวกแดง จังหวัดระยอง 21140
สถานที่เกิด : Generator address โทรศัพท์ : Phone โทรสาร : Fax ฉุกเฉิน : Emergency

3) ผู้ขนส่งของเสียอันตราย : Transporter

รายชื่อ 1 ชื่อบริษัท : First company name Foresee Corporation Co., Ltd. เลขประจำตัวผู้ขนส่งของเสียอันตราย รายที่ 1 : Transporter's ID

รายชื่อ 2 ชื่อบริษัท : Second company name เลขประจำตัวผู้ขนส่งของเสียอันตราย รายที่ 2 : Transporter's ID

4) ผู้เก็บรวบรวม บำบัด และกำจัดของเสียอันตราย : Treatment Storage Disposal Facilities (TSDFs)

ชื่อ : Name บริษัท พลูคาง จำกัด เลขประจำตัวผู้เก็บรวบรวม บำบัด และกำจัดของเสียอันตราย Disposer's ID

5) รายละเอียดของของเสียอันตรายที่จะขนส่ง : Details of hazardous waste to be transported

ลำดับ No.	รายละเอียด (Description)	Waste ID	หมายเลขวัตถุอันตราย (Hazardous Substance No.)	ภาชนะบรรจุ (Container)	ปริมาณ (Quantity)	หน่วย (Unit)	รายละเอียดเพิ่มเติม (Additional Information)
1.	Waste oil (น้ำมันใช้แล้ว)			ถัง	11,780	kg	

รวมปริมาณของเสียอันตรายทั้งหมด : Total Quantity ของเสียอันตราย : Liquid ลิตร/ลูกบาศก์เมตร : Liters/cum ของแข็ง : solid กิโลกรัม/ตัน : Kgs/Tons

6) การปฏิบัติตามข้อกำหนดพิเศษ และข้อมูลเพิ่มเติม : Special handling instructions and additional information

7) คำรับรอง : ข้าพเจ้าขอรับรองว่าได้ส่งมอบของเสียอันตรายแล้วตามที่ระบุข้างต้น และการบรรจุหีบห่อของเสียอันตรายนั้นเป็นไปตามข้อกำหนดของกฎหมายที่เกี่ยวข้อง : Generator Certificate : I hereby declare that the contents of this consignment are accurately described above and have been packed and labeled and are in proper condition for transport according to regulation.

ลงชื่อ Generator's name ลงนาม : Signature วันที่ : Date เดือน : Month ปี : Year

2. ส่วนของผู้ขนส่งของเสียอันตราย : This section must be completed by the Transporter

1) ชื่อผู้ขนส่งรายที่ 1 : Transporter's Name Foresee Corporation Co., Ltd. 2) พาหนะที่ใช้ : Vehicle ☒ รถบรรทุก ☐ รถไฟ ☐ เรือ ☐ เครื่องบิน

เลขประจำตัวผู้ขนส่ง : Transporter's ID เลขประจำตัวผู้ขนส่ง : Transporter's ID

โทรศัพท์ : Phone 02-9044306-7 โทรสาร : Fax 02-9044308

ฉุกเฉิน : Emergency 086-3597778

8) คำรับรอง : ข้าพเจ้าขอรับรองว่าได้รับของเสียอันตรายแล้วตามที่ระบุข้างต้น และการขนส่งเป็นไปตามข้อกำหนดของกฎหมายที่เกี่ยวข้อง : Transporter Certification : I hereby declare that I have received the type and quantity of waste as described above by the generator and that waste has been transported according to regulations.

โดยขนส่งจากจังหวัด : From ระยอง ไปยังจังหวัด : To ปทุมธานี ใช้ระยะเวลาประมาณ : Time spending ชม./วัน : Hours/Day

ลงชื่อผู้ขนส่งรายที่ 1 : Transporter's name ลงนาม : Signature วันที่ : Date เดือน : Month ปี : Year

5) ชื่อผู้ขนส่งรายที่ 2 : Transporter's Name 6) พาหนะที่ใช้ : Vehicle ☐ รถบรรทุก ☐ รถไฟ ☐ เรือ ☐ เครื่องบิน

เลขประจำตัวผู้ขนส่ง : Transporter's ID เลขประจำตัวผู้ขนส่ง : Transporter's ID

โทรศัพท์ : Phone โทรสาร : Fax

ฉุกเฉิน : Emergency

8) คำรับรอง : ข้าพเจ้าขอรับรองว่าได้รับของเสียอันตรายแล้วตามที่ระบุข้างต้น และการขนส่งเป็นไปตามข้อกำหนดของกฎหมายที่เกี่ยวข้อง : Transporter Certification : I hereby declare that I have received the type and quantity of waste as described above by the generator and that waste has been transported according to regulations.

โดยขนส่งจากจังหวัด : From ไปยังจังหวัด : To ใช้ระยะเวลาประมาณ : Time spending ชม./วัน : Hours/Day

ลงชื่อผู้ขนส่งรายที่ 2 : Transporter's name ลงนาม : Signature วันที่ : Date เดือน : Month ปี : Year

3. ส่วนของผู้ประกอบการสถานที่บำบัด : This section must be completed by TSDFs

1) ชื่อผู้รับกำจัด TSDF's name บริษัท พลูคาง จำกัด 2) เลขประจำตัวผู้รับกำจัด : TSDF's ID

สถานที่กำจัด : TSDF's address 323-4 หมู่ 4 ตำบลทิวเขา อำเภอสวนผึ้ง จังหวัดราชบุรี 76160 โทรศัพท์ : Phone 02-9044306-7 โทรสาร : Fax 02-9044308

ฉุกเฉิน : Emergency 086-3597778, 085-8012922

3) คำรับรอง : ข้าพเจ้าขอรับรองว่าได้รับของเสียอันตรายแล้วตามที่ระบุข้างต้นนี้ TSDF certificate of arrival : I hereby declare that I have received the reference load. และสามารถกำจัดของเสียอันตรายได้ตามระยะเวลาที่กำหนด : Treatment period. ☐ วัน : Day ☐ เดือน : Month ☐ ปี : Year นับจากวันที่ได้รับของเสีย : since the day that received waste

ลงชื่อผู้รับกำจัด : TSDF's name ลงนาม : Signature วันที่ : Date เดือน : Month ปี : Year

4) การแจ้งของเสียอันตรายไม่ตรงตามที่แจ้ง : Discrepancy Notification

ประเภทของของเสียอันตราย : Type of waste ปริมาณ : Quantity

การดำเนินการ : Action taken ☐ สิ้นสุด : Returned ☐ จัดประเภทใหม่ : Reclassified / รหัส : Waste ID ☐ รับกำจัด : Accepted เหตุผล : Reason of action

วันที่ส่งคืน : Date returned (วัน/เดือน/ปี : dd/mm/yy) หมายเลขใบกำกับการขนส่งของเสียอันตรายที่ส่งคืน : Returned manifest no

ผู้ส่งคืน : TSDF's name ลงนาม : TSDF's Signature

หมายเลขใบกำกับการณ์ขนส่งของเสียอันตราย : Manifest No. FS 78239									
ใบกำกับการณ์ขนส่งของเสียอันตราย (Uniform Hazardous Waste Manifest)									
1. ส่วนของผู้กักเก็บของเสียอันตราย : This section must be completed by the Generator									
1) ชื่อ : Name บริษัท เฟอร์รี คิลด์ จำกัด (บริษัทเอกชนไทย) จำกัด			2) เลขประจำตัวผู้กักเก็บของเสียอันตราย : Generator's ID [REDACTED]						
สถานที่เกิด : Generator address 500/94 หมู่ 3 ตำบลคันทิมา อำเภอบางพลี จังหวัดพระนครศรีอยุธยา 21140			โทรศัพท์ : Phone โทรสาร : Fax กรณีฉุกเฉิน : Emergency						
3) ผู้ขนส่งของเสียอันตราย : Transporter									
รายชื่อ : First company name Foresee Corporation Co., Ltd.			เลขประจำตัวผู้ขนส่งของเสียอันตราย รายที่ 1 : Transporter's ID [REDACTED]						
รายชื่อ : Second company name			เลขประจำตัวผู้ขนส่งของเสียอันตราย รายที่ 2 : Transporter's ID						
4) ผู้รับทราบ : บำบัด และกำจัดของเสียอันตราย : Treatment Storage Disposal Facilities (TSDFs)									
ชื่อ : Name บริษัท ฟอร์รี คอร์ปอเรชั่น จำกัด			เลขประจำตัวผู้รับทราบ บำบัด และกำจัดของเสียอันตราย Disposer's ID [REDACTED]						
5) รายละเอียดของของเสียอันตรายที่ขนส่ง : Details of hazardous waste being transported									
ลำดับ No.	รายละเอียด (Description)	Waste ID	หมายเลขวัตถุที่ไม่ได้ระบุ : Unspecified Number	จำนวน : No.	ชนิด : Type	ปริมาณสุทธิ : Quantity	หน่วยปริมาตร : Unit Wt/Vol	รายละเอียดเพิ่มเติม : Additional Information	
1.	Waste oil (น้ำมันหล่อลื่นใช้แล้ว)	[REDACTED]	น้ำมัน	1	ถัง	9,030	kg.		
รวมปริมาณของเสียอันตรายทั้งหมด : Total Quantity ของเหลว : liquid ลิตร/ลูกบาศก์เมตร : Liters/cu.m ของแข็ง : solid กิโลกรัม/ตัน : Kgs/Tons									
6) การปฏิบัติงานที่ลักษณะพิเศษ และข้อมูลเพิ่มเติม : Special handling instructions and additional information									
7) คำรับรอง : ข้าพเจ้าขอรับรองว่าได้รับของเสียอันตรายแล้วตามที่ระบุข้างต้น และการขนส่งเป็นไปตามข้อกำหนดของกฎหมายทุกประการ : Generator Certificate : I hereby declare that the contents of this consignment are accurately described above and have been packed and labeled and are in proper condition for transport according to regulation.									
ลงชื่อ Generator's name			ลายเซ็น : Signature		วันที่ : Date		เดือน : Month พ.ศ. : Year		
2. ส่วนของผู้ขนส่งของเสียอันตราย : This section must be completed by the Transporter									
1) ชื่อผู้ขนส่งรายที่ 1 : Transporter's Name Foresee Corporation Co., Ltd.			2) พาหนะที่ใช้ : Vehicle <input checked="" type="checkbox"/> รถบรรทุก Truck <input type="checkbox"/> รถไฟ Train <input type="checkbox"/> เรือ Ship <input type="checkbox"/> เครื่องบิน Plane						
เลขประจำตัวผู้ขนส่ง : Transporter's ID [REDACTED]			3) เลขทะเบียนพาหนะ [REDACTED]						
โทรศัพท์ : Phone 02-9044366-7 โทรสาร : Fax 02-9044366			ฉุกเฉิน : Emergency 086-3997778						
4) คำรับรอง : ข้าพเจ้าขอรับรองว่าได้รับของเสียอันตรายแล้วตามที่ระบุข้างต้น และการขนส่งเป็นไปตามข้อกำหนดของกฎหมายทุกประการ : Transporter Certification : I hereby declare that I have received the type and quantity of waste as described above by the generator and that waste has been transported according to regulations.									
โดยขนส่งจากจังหวัด : From ระยอง ไปยังจังหวัด To ปทุมธานี			ใช้ระยะเวลาประมาณ : Time spending ชม./วัน : Hours/Day						
ลงชื่อผู้ขนส่งรายที่ 1 : Transporter's name			ลายเซ็น : Signature		วันที่ : Date		เดือน : Month พ.ศ. : Year		
1) ชื่อผู้ขนส่งรายที่ 2 : Transporter's Name			6) พาหนะที่ใช้ : Vehicle <input type="checkbox"/> รถบรรทุก Truck <input type="checkbox"/> รถไฟ Train <input type="checkbox"/> เรือ Ship <input type="checkbox"/> เครื่องบิน Plane						
เลขประจำตัวผู้ขนส่ง : Transporter's ID			7) เลขทะเบียนพาหนะ [REDACTED]						
โทรศัพท์ : Phone โทรสาร : Fax			ฉุกเฉิน : Emergency						
8) คำรับรอง : ข้าพเจ้าขอรับรองว่าได้รับของเสียอันตรายแล้วตามที่ระบุข้างต้น และการขนส่งเป็นไปตามข้อกำหนดของกฎหมายทุกประการ : Transporter Certification : I hereby declare that I have received the type and quantity of waste as described above by the generator and that waste has been transported according to regulations.									
โดยขนส่งจากจังหวัด : From ไปยังจังหวัด To			ใช้ระยะเวลาประมาณ : Time spending ชม./วัน : Hours/Day						
ลงชื่อผู้ขนส่งรายที่ 2 : Transporter's name			ลายเซ็น : Signature		วันที่ : Date		เดือน : Month พ.ศ. : Year		
3. ส่วนของผู้ประกอบการบำบัดของเสียอันตราย : This section must be completed by TSDFs									
1) ชื่อผู้รับกำจัด TSDF's name บริษัท ฟอร์รี คอร์ปอเรชั่น จำกัด			2) เลขประจำตัวผู้รับกำจัด : TSDF's ID [REDACTED]						
สถานที่เกิด : TSDF's address 323-4 หมู่ 4 ตำบลคันทิมา อำเภอบางพลี จังหวัดปทุมธานี 12160			โทรศัพท์ : Phone 02-9044366-7 โทรสาร : Fax 02-9044368						
			ฉุกเฉิน : Emergency 086-3997778, 085-8012922						
3) คำรับรอง : ข้าพเจ้าขอรับรองว่าได้รับของเสียอันตรายแล้วตามที่ระบุข้างต้น TSDF certificate of arrival : I hereby declare that I have received the reference load. และสามารถกำจัดของเสียอันตรายได้ตามระยะเวลา : Treatment period <input type="checkbox"/> วัน : Day <input type="checkbox"/> เดือน : Month <input type="checkbox"/> ปี : Year นับจากวันที่ได้รับของเสีย : since the day that received waste									
ลงชื่อผู้รับกำจัด : TSDF's name			ลายเซ็น : Signature		วันที่ : Date		เดือน : Month พ.ศ. : Year		
4) กรณีของเสียอันตรายไม่ตรงตามที่แจ้ง : Discrepancy Notification									
ประเภทของเสียอันตราย : Type of waste ปริมาณ : Quantity									
การดำเนินการ : Action taken <input type="checkbox"/> ส่งคืน : Returned <input type="checkbox"/> จัดประเภทใหม่ : Reclassified / รหัส : Waste ID <input type="checkbox"/> รับกำจัด : Accepted เหตุผล : Reason of action									
วันที่ส่งคืน : Date returned (วัน/เดือน/ปี : dd / mm / yy) หมายเลขใบกำกับการณ์ขนส่งของเสียอันตรายที่ส่งคืน : Returned manifest no									
ชื่อผู้ส่งคืน : TSDF's name			ลายเซ็นผู้ส่งคืน : TSDF's Signature						

หมายเลขใบกำกับการณ์ขนส่งของเสียอันตราย : Manifest No. FS 82999									
ใบกำกับการณ์ขนส่งของเสียอันตราย (Uniform Hazardous Waste Manifest)									
1. ส่วนของผู้กักเก็บของเสียอันตราย : This section must be completed by the Generator									
1) ชื่อ : Name บริษัท เฟอร์รี คิลด์ จำกัด (บริษัทเอกชนไทย) จำกัด			2) เลขประจำตัวผู้กักเก็บของเสียอันตราย : Generator's ID [REDACTED]						
สถานที่เกิด : Generator address 500/94 หมู่ 3 ตำบลคันทิมา อำเภอบางพลี จังหวัดพระนครศรีอยุธยา 21140			โทรศัพท์ : Phone โทรสาร : Fax กรณีฉุกเฉิน : Emergency						
3) ผู้ขนส่งของเสียอันตราย : Transporter									
รายชื่อ : First company name Foresee Corporation Co., Ltd.			เลขประจำตัวผู้ขนส่งของเสียอันตราย รายที่ 1 : Transporter's ID [REDACTED]						
รายชื่อ : Second company name			เลขประจำตัวผู้ขนส่งของเสียอันตราย รายที่ 2 : Transporter's ID						
4) ผู้รับทราบ : บำบัด และกำจัดของเสียอันตราย : Treatment Storage Disposal Facilities (TSDFs)									
ชื่อ : Name บริษัท ฟอร์รี คอร์ปอเรชั่น จำกัด			เลขประจำตัวผู้รับทราบ บำบัด และกำจัดของเสียอันตราย Disposer's ID [REDACTED]						
5) รายละเอียดของของเสียอันตรายที่ขนส่ง : Details of hazardous waste being transported									
ลำดับ No.	รายละเอียด (Description)	Waste ID	หมายเลขวัตถุที่ไม่ได้ระบุ : Unspecified Number	จำนวน : No.	ชนิด : Type	ปริมาณสุทธิ : Quantity	หน่วยปริมาตร : Unit Wt/Vol	รายละเอียดเพิ่มเติม : Additional Information	
1.	Wastewater sludge (กากตะกอนจากกระบวนการบำบัดน้ำเสีย)	[REDACTED]		1	ถัง	6,330	kg.		
รวมปริมาณของเสียอันตรายทั้งหมด : Total Quantity ของเหลว : liquid ลิตร/ลูกบาศก์เมตร : Liters/cu.m ของแข็ง : solid กิโลกรัม/ตัน : Kgs/Tons									
6) การปฏิบัติงานที่ลักษณะพิเศษ และข้อมูลเพิ่มเติม : Special handling instructions and additional information									
7) คำรับรอง : ข้าพเจ้าขอรับรองว่าได้รับของเสียอันตรายแล้วตามที่ระบุข้างต้น และการขนส่งเป็นไปตามข้อกำหนดของกฎหมายทุกประการ : Generator Certificate : I hereby declare that the contents of this consignment are accurately described above and have been packed and labeled and are in proper condition for transport according to regulation.									
ลงชื่อ Generator's name			ลายเซ็น : Signature		วันที่ : Date		เดือน : Month พ.ศ. : Year		
2. ส่วนของผู้ขนส่งของเสียอันตราย : This section must be completed by the Transporter									
1) ชื่อผู้ขนส่งรายที่ 1 : Transporter's Name Foresee Corporation Co., Ltd.			2) พาหนะที่ใช้ : Vehicle <input checked="" type="checkbox"/> รถบรรทุก Truck <input type="checkbox"/> รถไฟ Train <input type="checkbox"/> เรือ Ship <input type="checkbox"/> เครื่องบิน Plane						
เลขประจำตัวผู้ขนส่ง : Transporter's ID [REDACTED]			3) เลขทะเบียนพาหนะ [REDACTED]						
โทรศัพท์ : Phone 02-9044366-7 โทรสาร : Fax 02-9044368			ฉุกเฉิน : Emergency 086-3997778						
4) คำรับรอง : ข้าพเจ้าขอรับรองว่าได้รับของเสียอันตรายแล้วตามที่ระบุข้างต้น และการขนส่งเป็นไปตามข้อกำหนดของกฎหมายทุกประการ : Transporter Certification : I hereby declare that I have received the type and quantity of waste as described above by the generator and that waste has been transported according to regulations.									
โดยขนส่งจากจังหวัด : From ระยอง ไปยังจังหวัด To ปทุมธานี			ใช้ระยะเวลาประมาณ : Time spending ชม./วัน : Hours/Day						
ลงชื่อผู้ขนส่งรายที่ 1 : Transporter's name			ลายเซ็น : Signature		วันที่ : Date		เดือน : Month พ.ศ. : Year		
1) ชื่อผู้ขนส่งรายที่ 2 : Transporter's Name			6) พาหนะที่ใช้ : Vehicle <input checked="" type="checkbox"/> รถบรรทุก Truck <input type="checkbox"/> รถไฟ Train <input type="checkbox"/> เรือ Ship <input type="checkbox"/> เครื่องบิน Plane						
เลขประจำตัวผู้ขนส่ง : Transporter's ID			7) เลขทะเบียนพาหนะ [REDACTED]						
โทรศัพท์ : Phone โทรสาร : Fax			ฉุกเฉิน : Emergency						
8) คำรับรอง : ข้าพเจ้าขอรับรองว่าได้รับของเสียอันตรายแล้วตามที่ระบุข้างต้น และการขนส่งเป็นไปตามข้อกำหนดของกฎหมายทุกประการ : Transporter Certification : I hereby declare that I have received the type and quantity of waste as described above by the generator and that waste has been transported according to regulations.									
โดยขนส่งจากจังหวัด : From ไปยังจังหวัด To			ใช้ระยะเวลาประมาณ : Time spending ชม./วัน : Hours/Day						
ลงชื่อผู้ขนส่งรายที่ 2 : Transporter's name			ลายเซ็น : Signature		วันที่ : Date		เดือน : Month พ.ศ. : Year		
3. ส่วนของผู้ประกอบการบำบัดของเสียอันตราย : This section must be completed by TSDFs									
1) ชื่อผู้รับกำจัด TSDF's name บริษัท ฟอร์รี คอร์ปอเรชั่น จำกัด			2) เลขประจำตัวผู้รับกำจัด : TSDF's ID [REDACTED]						
สถานที่เกิด : TSDF's address 323-4 หมู่ 4 ตำบลคันทิมา อำเภอบางพลี จังหวัดปทุมธานี 12160			โทรศัพท์ : Phone 02-9044366-7 โทรสาร : Fax 02-9044368						
			ฉุกเฉิน : Emergency 086-3997778, 085-8012922						
3) คำรับรอง : ข้าพเจ้าขอรับรองว่าได้รับของเสียอันตรายแล้วตามที่ระบุข้างต้น TSDF certificate of arrival : I hereby declare that I have received the reference load. และสามารถกำจัดของเสียอันตรายได้ตามระยะเวลา : Treatment period <input type="checkbox"/> วัน : Day <input type="checkbox"/> เดือน : Month <input type="checkbox"/> ปี : Year นับจากวันที่ได้รับของเสีย : since the day that received waste									
ลงชื่อผู้รับกำจัด : TSDF's name			ลายเซ็น : Signature		วันที่ : Date		เดือน : Month พ.ศ. : Year		
4) กรณีของเสียอันตรายไม่ตรงตามที่แจ้ง : Discrepancy Notification									
ประเภทของเสียอันตราย : Type of waste ปริมาณ : Quantity									
การดำเนินการ : Action taken <input type="checkbox"/> ส่งคืน : Returned <input type="checkbox"/> จัดประเภทใหม่ : Reclassified / รหัส : Waste ID <input type="checkbox"/> รับกำจัด : Accepted เหตุผล : Reason of action									
วันที่ส่งคืน : Date returned (วัน/เดือน/ปี : dd / mm / yy) หมายเลขใบกำกับการณ์ขนส่งของเสียอันตรายที่ส่งคืน : Returned manifest no									
ชื่อผู้ส่งคืน : TSDF's name			ลายเซ็นผู้ส่งคืน : TSDF's Signature						

หมายเลขใบคำให้การขนส่งของเสียอันตราย : Manifest No.

FS 83000

ใบคำให้การขนส่งของเสียอันตราย
(Uniform Hazardous Waste Manifest)

1. ส่วนของผู้ก่อกำเนิดของเสียอันตราย : This section must be completed by the Generator

1) ชื่อ : Name บริษัท เฟอร์รี่ ซีดี จำกัด	2) เลขประจำตัวผู้ก่อกำเนิดของเสียอันตราย : Generator's ID
สถานที่เกิด : Generator address 300/94 หมู่ 4 ตำบลคันทิรา อำเภอบางบาล จังหวัดพระนครศรีอยุธยา	โทรศัพท์ : Phone โทรสาร : Fax กรณีฉุกเฉิน : Emergency
3) ผู้ขนส่งของเสียอันตราย : Transporter	
วันที่ 1 ชื่อบริษัท : First company name Foresee Corporation Co.,Ltd.	เลขประจำตัวผู้ขนส่งของเสียอันตราย วันที่ 1 : Transporter's ID
วันที่ 2 ชื่อบริษัท : Second company name	เลขประจำตัวผู้ขนส่งของเสียอันตราย วันที่ 2 : Transporter's ID
4) ผู้เก็บรวบรวม บำบัด และกำจัดของเสียอันตราย : Treatment Storage Disposal Facilities (TSDFs)	
ชื่อ : Name บริษัท พลัสซี คอร์ปอเรชั่น จำกัด	เลขประจำตัวผู้เก็บรวบรวม บำบัด และกำจัดของเสียอันตราย Disposer's ID
5) รายละเอียดของของเสียอันตรายที่ขนส่งแยกตามรายการ :	

ลำดับ No.	รายละเอียด (Description)	Waste ID.	หมายเลขวัตถุที่ไม่รู้จัก : หมวด	จำนวน : No.	ภาชนะบรรจุ : Containers ชนิด : Type	ปริมาณสุทธิ : Quantity	หน่วยปริมาตร : Unit Wt/Vol	รายละเอียดเพิ่มเติม : Additional Information
1.	Contaminated Fabric			1	box	2,000	kg	

รวมปริมาณของเสียอันตรายทั้งหมด : Total Quantity ของเหลว : Liquid ลิตร/ลูกบาศก์เมตร : Liters/cu.m ของแข็ง : solid กิโลกรัม/ตัน : Kgs./Tons

6) การปฏิบัติตามข้อกำหนดพิเศษ และข้อมูลเพิ่มเติม
Special handling instructions and additional information

7) คำรับรอง : ข้าพเจ้าขอรับรองว่าได้แจ้งรายละเอียดของเสียอันตรายที่ระบุข้างต้น และมีการบรรจุติดป้ายหรือติดฉลากอย่างเหมาะสมตามข้อกำหนดของกฎหมายที่เกี่ยวข้อง :
Generator Certificate : I hereby declare that the contents of this consignment are accurately described above and have been packed and labeled and are in proper condition for transport according to regulation.

ชื่อ Generator's name ลายเซ็น : Signature วันที่ : Date 24 เดือน 1 พ.ศ. : Year 66

2. ส่วนของผู้ขนส่งของเสียอันตราย : This section must be completed by the Transporter

1) ชื่อผู้ขนส่งรายที่ 1 : Transporter's Name Foresee Corporation Co.,Ltd.	2) พาหนะที่ใช้ : Vehicle <input checked="" type="checkbox"/> รถบรรทุก <input type="checkbox"/> รถไฟ <input type="checkbox"/> เรือ <input type="checkbox"/> เครื่องบิน
เลขประจำตัวผู้ขนส่ง : Transporter's ID	3) เลขทะเบียนพาหนะ : License No.
โทรศัพท์ : Phone 02-9044366-7 โทรสาร : Fax 02-9044368	ฉุกเฉิน : Emergency 086-3997778

4) คำรับรอง : ข้าพเจ้าขอรับรองว่าได้รับของเสียอันตรายที่ระบุข้างต้น และการขนส่งเป็นไปตามข้อกำหนดของกฎหมายที่เกี่ยวข้อง :
Transporter Certification : I hereby declare that I have received the type and quantity of waste as described above by the generator and that waste has been transported according to regulations.

โดยขนส่งจากจังหวัด : From **ระยอง** ไปยังจังหวัด : To **ปทุมธานี** ใช้ระยะเวลาประมาณ : Time spending ชม./วัน : Hours/Day
ชื่อผู้ขนส่งรายที่ 1 : Transporter's name ลายเซ็น : Signature วันที่ : Date 20 เดือน 1 พ.ศ. : Year 66

5) ชื่อผู้ขนส่งรายที่ 2 : Transporter's Name	6) พาหนะที่ใช้ : Vehicle <input type="checkbox"/> รถบรรทุก <input type="checkbox"/> รถไฟ <input type="checkbox"/> เรือ <input type="checkbox"/> เครื่องบิน
เลขประจำตัวผู้ขนส่ง : Transporter's ID	7) เลขทะเบียนพาหนะ : License No.
โทรศัพท์ : Phone โทรสาร : Fax	ฉุกเฉิน : Emergency

8) คำรับรอง : ข้าพเจ้าขอรับรองว่าได้รับของเสียอันตรายที่ระบุข้างต้น และการขนส่งเป็นไปตามข้อกำหนดของกฎหมายที่เกี่ยวข้อง :
Transporter Certification : I hereby declare that I have received the type and quantity of waste as described above by the generator and that waste has been transported according to regulations.

โดยขนส่งจากจังหวัด : From ไปยังจังหวัด : To ใช้ระยะเวลาประมาณ : Time spending ชม./วัน : Hours/Day
ชื่อผู้ขนส่งรายที่ 2 : Transporter's name ลายเซ็น : Signature วันที่ : Date เดือน พ.ศ. : Year

3. ส่วนของผู้ประกอบการสถานที่เก็บรวบรวม บำบัด และกำจัดของเสียอันตราย : This section must be completed by TSDFs

1) ชื่อผู้รับกำจัด TSDF's name บริษัท พลัสซี คอร์ปอเรชั่น จำกัด	2) เลขประจำตัวผู้รับกำจัด : TSDF's ID
สถานที่กำจัด : TSDF's address 323-4 หมู่ 4 ตำบลคันทิรา อำเภอบางบาล จังหวัดพระนครศรีอยุธยา	โทรศัพท์ : Phone 02-9044366-7 โทรสาร : Fax 02-9044368
	ฉุกเฉิน : Emergency 086-3997778, 085-8012922

3) คำรับรอง : ข้าพเจ้าขอรับรองว่าได้รับของเสียอันตรายที่ระบุข้างต้น และมีการขนส่งเป็นไปตามข้อกำหนดของกฎหมายที่เกี่ยวข้อง :
TSDF certificate of arrival : I hereby declare that I have received the reference load.
และสามารถกำจัดของเสียได้ตามระยะเวลาที่กำหนด : Treatment period ☐ วัน : Day ☐ เดือน : Month ☐ ปี : Year นับจากวันที่ได้รับของเสีย : since the day that received waste

ชื่อผู้รับกำจัด : TSDF's name ลายเซ็น : Signature วันที่ : Date เดือน พ.ศ. : Year

4) กรณีของเสียอันตรายไม่ตรงตามที่แจ้ง : Discrepancy Notification

ประเภทของเสียอันตราย : Type of waste ปริมาณ : Quantity

การดำเนินการ : Action taken ☐ สิ้น : Returned ☐ จัดประเภทใหม่ : Reclassified / รหัส : Waste ID ☐ รับกำจัด : Accepted เหตุผล : Reason of action

วันที่ส่งคืน : Date returned (วันเดือนปี : dd / mm / yy) หมายเลขใบคำให้การขนส่งของเสียอันตรายที่ส่งกลับ : Returned manifest no.

ชื่อผู้ส่งกลับ : TSDF's name ลายเซ็นผู้ส่งกลับ : TSDF's Signature

หมายเลขใบคำให้การขนส่งของเสียอันตราย : Manifest No.

FS 83074

ใบคำให้การขนส่งของเสียอันตราย
(Uniform Hazardous Waste Manifest)

1. ส่วนของผู้ก่อกำเนิดของเสียอันตราย : This section must be completed by the Generator

1) ชื่อ : Name บริษัท เฟอร์รี่ ซีดี จำกัด	2) เลขประจำตัวผู้ก่อกำเนิดของเสียอันตราย : Generator's ID
สถานที่เกิด : Generator address 300/94 หมู่ 4 ตำบลคันทิรา อำเภอบางบาล จังหวัดพระนครศรีอยุธยา	โทรศัพท์ : Phone โทรสาร : Fax กรณีฉุกเฉิน : Emergency
3) ผู้ขนส่งของเสียอันตราย : Transporter	
วันที่ 1 ชื่อบริษัท : First company name Foresee Corporation Co.,Ltd.	เลขประจำตัวผู้ขนส่งของเสียอันตราย วันที่ 1 : Transporter's ID
วันที่ 2 ชื่อบริษัท : Second company name	เลขประจำตัวผู้ขนส่งของเสียอันตราย วันที่ 2 : Transporter's ID
4) ผู้เก็บรวบรวม บำบัด และกำจัดของเสียอันตราย : Treatment Storage Disposal Facilities (TSDFs)	
ชื่อ : Name บริษัท พลัสซี คอร์ปอเรชั่น จำกัด	เลขประจำตัวผู้เก็บรวบรวม บำบัด และกำจัดของเสียอันตราย Disposer's ID
5) รายละเอียดของของเสียอันตรายที่ขนส่งแยกตามรายการ :	

ลำดับ No.	รายละเอียด (Description)	Waste ID.	หมายเลขวัตถุที่ไม่รู้จัก : หมวด	จำนวน : No.	ภาชนะบรรจุ : Containers ชนิด : Type	ปริมาณสุทธิ : Quantity	หน่วยปริมาตร : Unit Wt/Vol	รายละเอียดเพิ่มเติม : Additional Information
1.	Waste oil (น้ำมันหม้อรถเก่าใช้แล้ว)			1	can	13,020	kg	

รวมปริมาณของเสียอันตรายทั้งหมด : Total Quantity ของเหลว : Liquid ลิตร/ลูกบาศก์เมตร : Liters/cu.m ของแข็ง : solid กิโลกรัม/ตัน : Kgs./Tons

6) การปฏิบัติตามข้อกำหนดพิเศษ และข้อมูลเพิ่มเติม
Special handling instructions and additional information

7) คำรับรอง : ข้าพเจ้าขอรับรองว่าได้แจ้งรายละเอียดของเสียอันตรายที่ระบุข้างต้น และมีการบรรจุติดป้ายหรือติดฉลากอย่างเหมาะสมตามข้อกำหนดของกฎหมายที่เกี่ยวข้อง :
Generator Certificate : I hereby declare that the contents of this consignment are accurately described above and have been packed and labeled and are in proper condition for transport according to regulation.

ชื่อ Generator's name ลายเซ็น : Signature วันที่ : Date 2 เดือน 1 พ.ศ. : Year 66

2. ส่วนของผู้ขนส่งของเสียอันตราย : This section must be completed by the Transporter

1) ชื่อผู้ขนส่งรายที่ 1 : Transporter's Name Foresee Corporation Co.,Ltd.	2) พาหนะที่ใช้ : Vehicle <input checked="" type="checkbox"/> รถบรรทุก <input type="checkbox"/> รถไฟ <input type="checkbox"/> เรือ <input type="checkbox"/> เครื่องบิน
เลขประจำตัวผู้ขนส่ง : Transporter's ID	3) เลขทะเบียนพาหนะ : License No.
โทรศัพท์ : Phone 02-9044366-7 โทรสาร : Fax 02-9044368	ฉุกเฉิน : Emergency 086-3997778

4) คำรับรอง : ข้าพเจ้าขอรับรองว่าได้รับของเสียอันตรายที่ระบุข้างต้น และการขนส่งเป็นไปตามข้อกำหนดของกฎหมายที่เกี่ยวข้อง :
Transporter Certification : I hereby declare that I have received the type and quantity of waste as described above by the generator and that waste has been transported according to regulations.

โดยขนส่งจากจังหวัด : From **ระยอง** ไปยังจังหวัด : To **ปทุมธานี** ใช้ระยะเวลาประมาณ : Time spending ชม./วัน : Hours/Day
ชื่อผู้ขนส่งรายที่ 1 : Transporter's name ลายเซ็น : Signature วันที่ : Date 30 เดือน 1 พ.ศ. : Year 66

5) ชื่อผู้ขนส่งรายที่ 2 : Transporter's Name	6) พาหนะที่ใช้ : Vehicle <input type="checkbox"/> รถบรรทุก <input type="checkbox"/> รถไฟ <input type="checkbox"/> เรือ <input type="checkbox"/> เครื่องบิน
เลขประจำตัวผู้ขนส่ง : Transporter's ID	7) เลขทะเบียนพาหนะ : License No.
โทรศัพท์ : Phone โทรสาร : Fax	ฉุกเฉิน : Emergency

8) คำรับรอง : ข้าพเจ้าขอรับรองว่าได้รับของเสียอันตรายที่ระบุข้างต้น และการขนส่งเป็นไปตามข้อกำหนดของกฎหมายที่เกี่ยวข้อง :
Transporter Certification : I hereby declare that I have received the type and quantity of waste as described above by the generator and that waste has been transported according to regulations.

โดยขนส่งจากจังหวัด : From ไปยังจังหวัด : To ใช้ระยะเวลาประมาณ : Time spending ชม./วัน : Hours/Day
ชื่อผู้ขนส่งรายที่ 2 : Transporter's name ลายเซ็น : Signature วันที่ : Date เดือน พ.ศ. : Year

3. ส่วนของผู้ประกอบการสถานที่เก็บรวบรวม บำบัด และกำจัดของเสียอันตราย : This section must be completed by TSDFs

1) ชื่อผู้รับกำจัด TSDF's name บริษัท พลัสซี คอร์ปอเรชั่น จำกัด	2) เลขประจำตัวผู้รับกำจัด : TSDF's ID
สถานที่กำจัด : TSDF's address 323-4 หมู่ 4 ตำบลคันทิรา อำเภอบางบาล จังหวัดพระนครศรีอยุธยา	โทรศัพท์ : Phone 02-9044366-7 โทรสาร : Fax 02-9044368
	ฉุกเฉิน : Emergency 086-3997778, 085-8012922

3) คำรับรอง : ข้าพเจ้าขอรับรองว่าได้รับของเสียอันตรายที่ระบุข้างต้น และมีการขนส่งเป็นไปตามข้อกำหนดของกฎหมายที่เกี่ยวข้อง :
TSDF certificate of arrival : I hereby declare that I have received the reference load.
และสามารถกำจัดของเสียได้ตามระยะเวลาที่กำหนด : Treatment period ☐ วัน : Day ☐ เดือน : Month ☐ ปี : Year นับจากวันที่ได้รับของเสีย : since the day that received waste

ชื่อผู้รับกำจัด : TSDF's name ลายเซ็น : Signature วันที่ : Date เดือน พ.ศ. : Year

4) กรณีของเสียอันตรายไม่ตรงตามที่แจ้ง : Discrepancy Notification

ประเภทของเสียอันตราย : Type of waste ปริมาณ : Quantity

การดำเนินการ : Action taken ☐ สิ้น : Returned ☐ จัดประเภทใหม่ : Reclassified / รหัส : Waste ID ☐ รับกำจัด : Accepted เหตุผล : Reason of action

วันที่ส่งคืน : Date returned (วันเดือนปี : dd / mm / yy) หมายเลขใบคำให้การขนส่งของเสียอันตรายที่ส่งกลับ : Returned manifest no.

ชื่อผู้ส่งกลับ : TSDF's name ลายเซ็นผู้ส่งกลับ : TSDF's Signature

หมายเลขใบคำกับการขนส่งของเสียอันตราย : Manifest No.

FS 83075

ใบคำกับการขนส่งของเสียอันตราย
(Uniform Hazardous Waste Manifest)

1. ส่วนของผู้กักเก็บของเสียอันตราย : This section must be completed by the Generator

1) ชื่อ : Name บริษัท เฟอร์รี่ ซีล จำกัด	2) เลขประจำตัวผู้กักเก็บของเสียอันตราย : Generator's ID
สถานที่กักเก็บ : Generator address 300/4 หมู่ 3 ตำบลคากีร์ อำเภอบัวหลวง จังหวัดระยอง 21140	โทรศัพท์ : Phone โทรสาร : Fax ฉุกเฉิน : Emergency
3) ผู้ขนส่งของเสียอันตราย : Transporter	
บริษัท : ชื่อบริษัท : First company name Foresee Corporation Co.,Ltd.	เลขประจำตัวผู้ขนส่งของเสียอันตราย รหัสที่ 1 : Transporter's ID
รหัสที่ 2 ชื่อบริษัท : Second company name	เลขประจำตัวผู้ขนส่งของเสียอันตราย รหัสที่ 2 : Transporter's ID
4) ผู้เก็บรวบรวม บำบัด และกำจัดของเสียอันตราย : Treatment Storage Disposal Facilities (TSDF's)	
ชื่อ : Name บริษัท พลัสซี คอร์ปอเรชั่น จำกัด	เลขประจำตัวผู้เก็บรวบรวม บำบัด และกำจัดของเสียอันตราย Disposer's ID

ลำดับ No.	รายละเอียด (Description)	Waste ID.	หมายเลขวัสดุที่ใช้บรรจุ : Container No. ชนิด : Type	ปริมาณสุทธิ : Quantity	หน่วยปริมาตร : Unit Wt/Vol	รายละเอียดเพิ่มเติม : Additional Information
1.	Waste oil (น้ำมันเครื่องยนต์เก่า)		จำนวน : No. ชนิด : Type	9,200	kg.	
รวมปริมาณของเสียอันตรายทั้งหมด : Total Quantity ของเหลว : liquid ลิตร/ลูกบาศก์เมตร : Liters/cu.m ของแข็ง : solid กิโลกรัม/ตัน : Kgs./Tons						

6) การปฏิบัติตามคำแนะนำพิเศษ และข้อมูลเพิ่มเติม : Special handling instructions and additional information

7) คำรับรอง : ข้าพเจ้าขอรับรองว่าได้รับของเสียอันตรายแล้วตามที่ระบุข้างต้น และการขนส่งเป็นไปตามข้อกำหนดของกฎหมายทุกประการ : Generator Certificate : I hereby declare that the contents of this consignment are accurately described above and have been packed and labeled and are in proper condition for transport according to regulation.

ลงชื่อ Generator's name ลายเซ็น : Signature วันที่ : Date เดือน : เดือน ปี : ปี

2. ส่วนของผู้ขนส่งของเสียอันตราย : This section must be completed by the Transporter

1) ชื่อผู้ขนส่งรหัสที่ 1 : Transporter's Name Foresee Corporation Co.,Ltd.	2) พาหนะที่ใช้ : Vehicle <input checked="" type="checkbox"/> รถบรรทุก <input type="checkbox"/> รถไฟ <input type="checkbox"/> เรือ <input type="checkbox"/> เครื่องบิน
เลขประจำตัวผู้ขนส่ง : Transporter's ID	3) เลขทะเบียนพาหนะ : Vehicle No.
โทรศัพท์ : Phone 02-9044366-7 โทรสาร : Fax 02-9044368	ฉุกเฉิน : Emergency 086-3997778

4) คำรับรอง : ข้าพเจ้าขอรับรองว่าได้รับของเสียอันตรายแล้วตามที่ระบุข้างต้น และการขนส่งเป็นไปตามข้อกำหนดของกฎหมายทุกประการ : Transporter Certification : I hereby declare that I have received the type and quantity of waste as described above by the generator and that waste has been transported according to regulations.

โดยขนส่งจากจังหวัด : From **ระยอง** ไปยังจังหวัด To **ปทุมธานี** ใช้ระยะเวลาประมาณ : Time spending ชม./วัน : Hours/Day

ลงชื่อผู้ขนส่งรหัสที่ 1 : Transporter's name ลายเซ็น : Signature วันที่ : Date เดือน : เดือน ปี : ปี

6) พาหนะที่ใช้ : Vehicle <input type="checkbox"/> รถบรรทุก <input type="checkbox"/> รถไฟ <input type="checkbox"/> เรือ <input type="checkbox"/> เครื่องบิน	7) เลขทะเบียนพาหนะ : Vehicle No.
โทรศัพท์ : Phone โทรสาร : Fax	ฉุกเฉิน : Emergency

8) คำรับรอง : ข้าพเจ้าขอรับรองว่าได้รับของเสียอันตรายแล้วตามที่ระบุข้างต้น และการขนส่งเป็นไปตามข้อกำหนดของกฎหมายทุกประการ : Transporter Certification : I hereby declare that I have received the type and quantity of waste as described above by the generator and that waste has been transported according to regulations.

โดยขนส่งจากจังหวัด : From ไปยังจังหวัด To ใช้ระยะเวลาประมาณ : Time spending ชม./วัน : Hours/Day

ลงชื่อผู้ขนส่งรหัสที่ 2 : Transporter's name ลายเซ็น : Signature วันที่ : Date เดือน : เดือน ปี : ปี

3. ส่วนของผู้ประกอบการสถานที่เก็บรวบรวม บำบัด และกำจัดของเสียอันตราย : This section must be completed by TSDF's

1) ชื่อผู้รับกำจัด TSDF's name บริษัท พลัสซี คอร์ปอเรชั่น จำกัด	2) เลขประจำตัวผู้รับกำจัด : TSDF's ID
สถานที่กำจัด : TSDF's address 323-4 หมู่ 4 ตำบลคากีร์ อำเภอบัวหลวง จังหวัดระยอง 21160	โทรศัพท์ : Phone 02-9044366-7 โทรสาร : Fax 02-9044368
	ฉุกเฉิน : Emergency 086-3997778, 085-8012922

3) คำรับรอง : ข้าพเจ้าขอรับรองว่าได้รับของเสียอันตรายแล้วตามที่ระบุข้างต้น : TSDF certificate of arrival : I hereby declare that I have received the reference load. และสามารถกำจัดของเสียที่รับมานี้ได้ภายในระยะเวลา : Treatment period. ☐ วัน : Day ☐ เดือน : Month ☐ ปี : Year นับจากวันที่ได้รับของเสีย : since the day that received waste

ลงชื่อผู้รับกำจัด : TSDF's name ลายเซ็น : Signature วันที่ : Date เดือน : เดือน ปี : ปี

4) การแจ้งของเสียอันตรายไม่ตรงตามที่แจ้ง : Discrepancy Notification

ประเภทของเสียอันตราย : Type of waste ปริมาณ : Quantity

การดำเนินการ : Action taken ☐ ส่งคืน : Returned ☐ จัดประเภทใหม่ : Reclassified / รหัส : Waste ID ☐ รับกำจัด : Accepted เหตุผล : Reason of action

วันที่ส่งคืน : Date returned (วัน/เดือน/ปี : dd / mm / yy) หมายเลขใบคำกับการขนส่งของเสียอันตรายที่ส่งคืน : Returned manifest no.

ชื่อผู้ส่งคืน : TSDF's name ลายเซ็นผู้ส่งคืน : TSDF's Signature

หมายเลขใบคำกับการขนส่งของเสียอันตราย : Manifest No.

FS 83251

ใบคำกับการขนส่งของเสียอันตราย
(Uniform Hazardous Waste Manifest)

1. ส่วนของผู้กักเก็บของเสียอันตราย : This section must be completed by the Generator

1) ชื่อ : Name บริษัท เฟอร์รี่ ซีล จำกัด	2) เลขประจำตัวผู้กักเก็บของเสียอันตราย : Generator's ID
สถานที่กักเก็บ : Generator address 300/4 หมู่ 3 ตำบลคากีร์ อำเภอบัวหลวง จังหวัดระยอง 21140	โทรศัพท์ : Phone โทรสาร : Fax ฉุกเฉิน : Emergency
3) ผู้ขนส่งของเสียอันตราย : Transporter	
บริษัท : ชื่อบริษัท : First company name Foresee Corporation Co.,Ltd.	เลขประจำตัวผู้ขนส่งของเสียอันตราย รหัสที่ 1 : Transporter's ID
รหัสที่ 2 ชื่อบริษัท : Second company name	เลขประจำตัวผู้ขนส่งของเสียอันตราย รหัสที่ 2 : Transporter's ID
4) ผู้เก็บรวบรวม บำบัด และกำจัดของเสียอันตราย : Treatment Storage Disposal Facilities (TSDF's)	
ชื่อ : Name บริษัท พลัสซี คอร์ปอเรชั่น จำกัด	เลขประจำตัวผู้เก็บรวบรวม บำบัด และกำจัดของเสียอันตราย Disposer's ID

ลำดับ No.	รายละเอียด (Description)	Waste ID.	หมายเลขวัสดุที่ใช้บรรจุ : Container No. ชนิด : Type	ปริมาณสุทธิ : Quantity	หน่วยปริมาตร : Unit Wt/Vol	รายละเอียดเพิ่มเติม : Additional Information
1.	Industrial waste (ขยะอุตสาหกรรมทั่วไป)		จำนวน : No. ชนิด : Type	670	kg	
รวมปริมาณของเสียอันตรายทั้งหมด : Total Quantity ของเหลว : liquid ลิตร/ลูกบาศก์เมตร : Liters/cu.m ของแข็ง : solid กิโลกรัม/ตัน : Kgs./Tons						

6) การปฏิบัติตามคำแนะนำพิเศษ และข้อมูลเพิ่มเติม : Special handling instructions and additional information

7) คำรับรอง : ข้าพเจ้าขอรับรองว่าได้รับของเสียอันตรายแล้วตามที่ระบุข้างต้น และการขนส่งเป็นไปตามข้อกำหนดของกฎหมายทุกประการ : Generator Certificate : I hereby declare that the contents of this consignment are accurately described above and have been packed and labeled and are in proper condition for transport according to regulation.

ลงชื่อ Generator's name ลายเซ็น : Signature วันที่ : Date เดือน : เดือน ปี : ปี

2. ส่วนของผู้ขนส่งของเสียอันตราย : This section must be completed by the Transporter

1) ชื่อผู้ขนส่งรหัสที่ 1 : Transporter's Name Foresee Corporation Co.,Ltd.	2) พาหนะที่ใช้ : Vehicle <input checked="" type="checkbox"/> รถบรรทุก <input type="checkbox"/> รถไฟ <input type="checkbox"/> เรือ <input type="checkbox"/> เครื่องบิน
เลขประจำตัวผู้ขนส่ง : Transporter's ID	3) เลขทะเบียนพาหนะ : Vehicle No.
โทรศัพท์ : Phone 02-9044366-7 โทรสาร : Fax 02-9044368	ฉุกเฉิน : Emergency 086-3997778

4) คำรับรอง : ข้าพเจ้าขอรับรองว่าได้รับของเสียอันตรายแล้วตามที่ระบุข้างต้น และการขนส่งเป็นไปตามข้อกำหนดของกฎหมายทุกประการ : Transporter Certification : I hereby declare that I have received the type and quantity of waste as described above by the generator and that waste has been transported according to regulations.

โดยขนส่งจากจังหวัด : From **ระยอง** ไปยังจังหวัด To **ปทุมธานี** ใช้ระยะเวลาประมาณ : Time spending ชม./วัน : Hours/Day

ลงชื่อผู้ขนส่งรหัสที่ 1 : Transporter's name ลายเซ็น : Signature วันที่ : Date เดือน : เดือน ปี : ปี

6) พาหนะที่ใช้ : Vehicle <input type="checkbox"/> รถบรรทุก <input type="checkbox"/> รถไฟ <input type="checkbox"/> เรือ <input type="checkbox"/> เครื่องบิน	7) เลขทะเบียนพาหนะ : Vehicle No.
โทรศัพท์ : Phone โทรสาร : Fax	ฉุกเฉิน : Emergency

8) คำรับรอง : ข้าพเจ้าขอรับรองว่าได้รับของเสียอันตรายแล้วตามที่ระบุข้างต้น และการขนส่งเป็นไปตามข้อกำหนดของกฎหมายทุกประการ : Transporter Certification : I hereby declare that I have received the type and quantity of waste as described above by the generator and that waste has been transported according to regulations.

โดยขนส่งจากจังหวัด : From ไปยังจังหวัด To ใช้ระยะเวลาประมาณ : Time spending ชม./วัน : Hours/Day

ลงชื่อผู้ขนส่งรหัสที่ 2 : Transporter's name ลายเซ็น : Signature วันที่ : Date เดือน : เดือน ปี : ปี

3. ส่วนของผู้ประกอบการสถานที่เก็บรวบรวม บำบัด และกำจัดของเสียอันตราย : This section must be completed by TSDF's

1) ชื่อผู้รับกำจัด TSDF's name บริษัท พลัสซี คอร์ปอเรชั่น จำกัด	2) เลขประจำตัวผู้รับกำจัด : TSDF's ID
สถานที่กำจัด : TSDF's address 323-4 หมู่ 4 ตำบลคากีร์ อำเภอบัวหลวง จังหวัดระยอง 21160	โทรศัพท์ : Phone 02-9044366-7 โทรสาร : Fax 02-9044368
	ฉุกเฉิน : Emergency 086-3997778, 085-8012922

3) คำรับรอง : ข้าพเจ้าขอรับรองว่าได้รับของเสียอันตรายแล้วตามที่ระบุข้างต้น : TSDF certificate of arrival : I hereby declare that I have received the reference load. และสามารถกำจัดของเสียที่รับมานี้ได้ภายในระยะเวลา : Treatment period. ☐ วัน : Day ☐ เดือน : Month ☐ ปี : Year นับจากวันที่ได้รับของเสีย : since the day that received waste

ลงชื่อผู้รับกำจัด : TSDF's name ลายเซ็น : Signature วันที่ : Date เดือน : เดือน ปี : ปี

4) การแจ้งของเสียอันตรายไม่ตรงตามที่แจ้ง : Discrepancy Notification

ประเภทของเสียอันตราย : Type of waste ปริมาณ : Quantity

การดำเนินการ : Action taken ☐ ส่งคืน : Returned ☐ จัดประเภทใหม่ : Reclassified / รหัส : Waste ID ☐ รับกำจัด : Accepted เหตุผล : Reason of action

วันที่ส่งคืน : Date returned (วัน/เดือน/ปี : dd / mm / yy) หมายเลขใบคำกับการขนส่งของเสียอันตรายที่ส่งคืน : Returned manifest no.

ชื่อผู้ส่งคืน : TSDF's name ลายเซ็นผู้ส่งคืน : TSDF's Signature

หมายเลขใบคำให้การขนส่งของเสียอันตราย : Manifest No.

FS 83491

ใบคำให้การขนส่งของเสียอันตราย
(Uniform Hazardous Waste Manifest)

1. ส่วนของผู้กักเก็บของเสียอันตราย : This section must be completed by the Generator

1) ชื่อ : Name บริษัท เฟอร์รี สตีล กลว้า ในพื้นที่ประเทศไทย จำกัด	2) เลขประจำตัวผู้กักเก็บของเสียอันตราย : Generator's ID 30094 หมู่ 3 ตำบลคาลัย อำเภอลำลูกเกด จังหวัดยะลา 91140
สถานที่กำเนิด : Generator address	โทรศัพท์ : Phone โทรสาร : Fax กรณีฉุกเฉิน : Emergency
3) ผู้ขนส่งของเสียอันตราย : Transporter	
รายชื่อ : ชื่อบริษัท : First company name Foresee Corporation Co., Ltd.	เลขประจำตัวผู้ขนส่งของเสียอันตราย รายที่ 1 : Transporter's ID
รายชื่อ : ชื่อบริษัท : Second company name	เลขประจำตัวผู้ขนส่งของเสียอันตราย รายที่ 2 : Transporter's ID
4) ผู้เก็บรวบรวม บำบัด และกำจัดของเสียอันตราย : Treatment Storage Disposal Facilities (TSDFs)	
ชื่อ : Name บริษัท พลัส คอร์ปอเรชั่น จำกัด	เลขประจำตัวผู้เก็บรวบรวม บำบัด และกำจัดของเสียอันตราย Disposer's

ลำดับ No.	รายละเอียด (Description)	Waste ID.	หมายเลขวัสดุที่ไม่ใช้แล้ว		จำนวนบรรจุ Containers จำนวน : No.	ชนิด : Type	ปริมาณรวม Quantity	หน่วยปริมาตร Unit Wt/Vol	รายละเอียดเพิ่มเติม : Additional Information
			หมวด	ชื่อ					
1.	Contaminated Fabric				1	box	2,430	kg.	

รวมปริมาณของเสียอันตรายทั้งหมด : Total Quantity ของเหลว : liquid. ลิตร/ลูกบาศก์เมตร : Liters/cu.m ของแข็ง : solid. กิโลกรัม/ตัน : Kgs./Tons

6) การปฏิบัติตามข้อกำหนดพิเศษ และข้อมูลเพิ่มเติม
Special handling Instructions and additional information7) คำรับรอง : ข้าพเจ้าขอรับรองว่าได้รับของเสียอันตรายแล้วตามที่ระบุข้างต้น และมีการบรรจุอย่างถูกต้องและปลอดภัยตามระบบขนส่งของเสียอันตรายตามกฎหมายทุกประการ :
Generator Certificate : I hereby declare that the contents of this consignment are accurately described above and have been packed and labeled and are in proper condition for transport according to regulation.ลงชื่อ Generator's name **บริษัท พลัส คอร์ปอเรชั่น จำกัด** ลงนาม : Signature วันที่ : Date **31** เดือน : Month **1** พ.ศ. : Year **66**

2. ส่วนของผู้ขนส่งของเสียอันตราย : This section must be completed by the Transporter

1) ชื่อผู้ขนส่งรายที่ 1 : Transporter's Name Foresee Corporation Co., Ltd.	2) พาหนะที่ใช้ : Vehicle <input checked="" type="checkbox"/> รถบรรทุก Truck <input type="checkbox"/> รถไฟ Train <input type="checkbox"/> เรือ Ship <input type="checkbox"/> เครื่องบิน Plane
เลขประจำตัวผู้ขนส่ง : Transporter's ID	3) เลขทะเบียนพาหนะ : 3/h
โทรศัพท์ : Phone 02-9044366-7 โทรสาร : Fax 02-9044366	
ฉุกเฉิน : Emergency 086-3997778	

4) คำรับรอง : ข้าพเจ้าขอรับรองว่าได้รับของเสียอันตรายแล้วตามที่ระบุข้างต้น และมีการขนส่งเป็นไปตามข้อกำหนดของกฎหมายทุกประการ :
Transporter Certification : I hereby declare that I have received the type and quantity of waste as described above by the generator and that waste has been transported according to regulations.โดยขนส่งจากจังหวัด : From **ยะลา** ไปยังจังหวัด To **ปทุมธานี** ใช้ระยะเวลาประมาณ : Time spending ชม./วัน : Hours/Dayลงชื่อผู้ขนส่งรายที่ 1 : Transporter's name **บริษัท พลัส คอร์ปอเรชั่น จำกัด** ลงนาม : Signature วันที่ : Date **31** เดือน : Month **1** พ.ศ. : Year **66**

5) ชื่อผู้ขนส่งรายที่ 2 : Transporter's Name	6) พาหนะที่ใช้ : Vehicle <input type="checkbox"/> รถบรรทุก Truck <input type="checkbox"/> รถไฟ Train <input type="checkbox"/> เรือ Ship <input type="checkbox"/> เครื่องบิน Plane
เลขประจำตัวผู้ขนส่ง : Transporter's ID	7) เลขทะเบียนพาหนะ : ประเทพร
โทรศัพท์ : Phone โทรสาร : Fax	
ฉุกเฉิน : Emergency	

8) คำรับรอง : ข้าพเจ้าขอรับรองว่าได้รับของเสียอันตรายแล้วตามที่ระบุข้างต้น และมีการขนส่งเป็นไปตามข้อกำหนดของกฎหมายทุกประการ :
Transporter Certification : I hereby declare that I have received the type and quantity of waste as described above by the generator and that waste has been transported according to regulations.

โดยขนส่งจากจังหวัด : From ไปยังจังหวัด To ใช้ระยะเวลาประมาณ : Time spending ชม./วัน : Hours/Day

ลงชื่อผู้ขนส่งรายที่ 2 : Transporter's name ลงนาม : Signature วันที่ : Date เดือน : Month พ.ศ. : Year

3. ส่วนของผู้ประกอบการสถานที่เก็บรวบรวม บำบัด และกำจัดของเสียอันตราย : This section must be completed by TSDFs

1) ชื่อผู้รับกำจัด TSDF's name บริษัท พลัส คอร์ปอเรชั่น จำกัด	2) เลขประจำตัวผู้รับกำจัด : TSDF's ID
สถานที่กำจัด : TSDF's address 323-4 หมู่ 4 ตำบลห้วยยาง อําเภอลำลูกเกด จังหวัดยะลา 91160	โทรศัพท์ : Phone 02-9944366-7 โทรสาร : Fax 02-9944368
	ฉุกเฉิน : Emergency 086-3997778, 085-8012922

3) คำรับรอง : ข้าพเจ้าขอรับรองว่าได้รับของเสียอันตรายแล้วตามที่ระบุข้างต้น และได้รับใบรับแจ้งการมาถึงของของเสียอันตราย : TSDF certificate of arrival : I hereby declare that I have received the reference load. และสามารถกำจัดของเสียที่รับมาในระยะเวลา : Treatment period. ☐ วัน : Day ☐ เดือน : Month ☐ ปี : Year นับจากวันที่ได้รับของเสีย : since the day that received waste

ลงชื่อผู้รับกำจัด : TSDF's name ลงนาม : Signature วันที่ : Date เดือน : Month พ.ศ. : Year

4) กรณีของเสียอันตรายไม่ตรงตามที่แจ้ง : Discrepancy Notification
ประเภทของเสียอันตราย : Type of waste ปริมาณ : Quantityการดำเนินการ : Action taken ☐ ส่งคืน : Returned ☐ จัดประเภทใหม่ : Reclassified / รหัส : Waste ID ☐ รับกำจัด : Accepted เหตุผล : Reason of action

วันที่ส่งคืน : Date returned (วันเดือนปี : dd / mm / yy) หมายเลขใบคำให้การขนส่งของเสียอันตรายที่ส่งกลับ : Returned manifest no.

ชื่อผู้ส่งกลับ : TSDF's name ลงนาม : TSDF's Signature

หมายเลขใบคำให้การขนส่งของเสียอันตราย : Manifest No.

FS 83492

ใบคำให้การขนส่งของเสียอันตราย
(Uniform Hazardous Waste Manifest)

1. ส่วนของผู้กักเก็บของเสียอันตราย : This section must be completed by the Generator

1) ชื่อ : Name บริษัท เฟอร์รี สตีล กลว้า ในพื้นที่ประเทศไทย จำกัด	2) เลขประจำตัวผู้กักเก็บของเสียอันตราย : Generator's ID
สถานที่กำเนิด : Generator address 500/94 หมู่ 3 ตำบลคาลัย อำเภอลำลูกเกด จังหวัดยะลา 91140	โทรศัพท์ : Phone โทรสาร : Fax กรณีฉุกเฉิน : Emergency
3) ผู้ขนส่งของเสียอันตราย : Transporter	
รายชื่อ : ชื่อบริษัท : First company name Foresee Corporation Co., Ltd.	เลขประจำตัวผู้ขนส่งของเสียอันตราย รายที่ 1 : Transporter's ID
รายชื่อ : ชื่อบริษัท : Second company name	เลขประจำตัวผู้ขนส่งของเสียอันตราย รายที่ 2 : Transporter's ID
4) ผู้เก็บรวบรวม บำบัด และกำจัดของเสียอันตราย : Treatment Storage Disposal Facilities (TSDFs)	
ชื่อ : Name บริษัท พลัส คอร์ปอเรชั่น จำกัด	เลขประจำตัวผู้เก็บรวบรวม บำบัด และกำจัดของเสียอันตราย Disposer's

ลำดับ No.	รายละเอียด (Description)	Waste ID.	หมายเลขวัสดุที่ไม่ใช้แล้ว		จำนวนบรรจุ Containers จำนวน : No.	ชนิด : Type	ปริมาณรวม Quantity	หน่วยปริมาตร Unit Wt/Vol	รายละเอียดเพิ่มเติม : Additional Information
			หมวด	ชื่อ					
1.	พลาสม่า (กากของเสียจากกระบวนการผลิต)				1	box	3,290	kg.	

รวมปริมาณของเสียอันตรายทั้งหมด : Total Quantity ของเหลว : liquid. ลิตร/ลูกบาศก์เมตร : Liters/cu.m ของแข็ง : solid. กิโลกรัม/ตัน : Kgs./Tons

6) การปฏิบัติตามข้อกำหนดพิเศษ และข้อมูลเพิ่มเติม
Special handling Instructions and additional information7) คำรับรอง : ข้าพเจ้าขอรับรองว่าได้รับของเสียอันตรายแล้วตามที่ระบุข้างต้น และมีการบรรจุอย่างถูกต้องและปลอดภัยตามระบบขนส่งของเสียอันตรายตามกฎหมายทุกประการ :
Generator Certificate : I hereby declare that the contents of this consignment are accurately described above and have been packed and labeled and are in proper condition for transport according to regulation.ลงชื่อ Generator's name **บริษัท พลัส คอร์ปอเรชั่น จำกัด** ลงนาม : Signature วันที่ : Date **31** เดือน : Month **1** พ.ศ. : Year **66**

2. ส่วนของผู้ขนส่งของเสียอันตราย : This section must be completed by the Transporter

1) ชื่อผู้ขนส่งรายที่ 1 : Transporter's Name Foresee Corporation Co., Ltd.	2) พาหนะที่ใช้ : Vehicle <input checked="" type="checkbox"/> รถบรรทุก Truck <input type="checkbox"/> รถไฟ Train <input type="checkbox"/> เรือ Ship <input type="checkbox"/> เครื่องบิน Plane
เลขประจำตัวผู้ขนส่ง : Transporter's ID	3) เลขทะเบียนพาหนะ : 3/h
โทรศัพท์ : Phone 02-9044366-7 โทรสาร : Fax 02-9044366	
ฉุกเฉิน : Emergency 086-3997778	

4) คำรับรอง : ข้าพเจ้าขอรับรองว่าได้รับของเสียอันตรายแล้วตามที่ระบุข้างต้น และมีการขนส่งเป็นไปตามข้อกำหนดของกฎหมายทุกประการ :
Transporter Certification : I hereby declare that I have received the type and quantity of waste as described above by the generator and that waste has been transported according to regulations.โดยขนส่งจากจังหวัด : From **ยะลา** ไปยังจังหวัด To **ปทุมธานี** ใช้ระยะเวลาประมาณ : Time spending ชม./วัน : Hours/Dayลงชื่อผู้ขนส่งรายที่ 1 : Transporter's name **บริษัท พลัส คอร์ปอเรชั่น จำกัด** ลงนาม : Signature วันที่ : Date **31** เดือน : Month **1** พ.ศ. : Year **66**

5) ชื่อผู้ขนส่งรายที่ 2 : Transporter's Name	6) พาหนะที่ใช้ : Vehicle <input type="checkbox"/> รถบรรทุก Truck <input type="checkbox"/> รถไฟ Train <input type="checkbox"/> เรือ Ship <input type="checkbox"/> เครื่องบิน Plane
เลขประจำตัวผู้ขนส่ง : Transporter's ID	7) เลขทะเบียนพาหนะ : ประเทพร
โทรศัพท์ : Phone โทรสาร : Fax	
ฉุกเฉิน : Emergency	

8) คำรับรอง : ข้าพเจ้าขอรับรองว่าได้รับของเสียอันตรายแล้วตามที่ระบุข้างต้น และมีการขนส่งเป็นไปตามข้อกำหนดของกฎหมายทุกประการ :
Transporter Certification : I hereby declare that I have received the type and quantity of waste as described above by the generator and that waste has been transported according to regulations.

โดยขนส่งจากจังหวัด : From ไปยังจังหวัด To ใช้ระยะเวลาประมาณ : Time spending ชม./วัน : Hours/Day

ลงชื่อผู้ขนส่งรายที่ 2 : Transporter's name ลงนาม : Signature วันที่ : Date เดือน : Month พ.ศ. : Year

3. ส่วนของผู้ประกอบการสถานที่เก็บรวบรวม บำบัด และกำจัดของเสียอันตราย : This section must be completed by TSDFs

1) ชื่อผู้รับกำจัด TSDF's name บริษัท พลัส คอร์ปอเรชั่น จำกัด	2) เลขประจำตัวผู้รับกำจัด : TSDF's ID
สถานที่กำจัด : TSDF's address 323-4 หมู่ 4 ตำบลห้วยยาง อําเภอลำลูกเกด จังหวัดยะลา 91160	โทรศัพท์ : Phone 02-9944366-7 โทรสาร : Fax 02-9944368
	ฉุกเฉิน : Emergency 086-3997778, 085-8012922

3) คำรับรอง : ข้าพเจ้าขอรับรองว่าได้รับของเสียอันตรายแล้วตามที่ระบุข้างต้น และได้รับใบรับแจ้งการมาถึงของของเสียอันตราย : TSDF certificate of arrival : I hereby declare that I have received the reference load. และสามารถกำจัดของเสียที่รับมาในระยะเวลา : Treatment period. ☐ วัน : Day ☐ เดือน : Month ☐ ปี : Year นับจากวันที่ได้รับของเสีย : since the day that received waste

ลงชื่อผู้รับกำจัด : TSDF's name ลงนาม : Signature วันที่ : Date เดือน : Month พ.ศ. : Year

4) กรณีของเสียอันตรายไม่ตรงตามที่แจ้ง : Discrepancy Notification
ประเภทของเสียอันตราย : Type of waste ปริมาณ : Quantityการดำเนินการ : Action taken ☐ ส่งคืน : Returned ☐ จัดประเภทใหม่ : Reclassified / รหัส : Waste ID ☐ รับกำจัด : Accepted เหตุผล : Reason of action

วันที่ส่งคืน : Date returned (วันเดือนปี : dd / mm / yy) หมายเลขใบคำให้การขนส่งของเสียอันตรายที่ส่งกลับ : Returned manifest no.

ชื่อผู้ส่งกลับ : TSDF's name ลงนาม : TSDF's Signature

หมายเลขใบกำกับการณ์การขนส่งของเสียอันตราย : Manifest No.

23002

ใบกำกับการณ์การขนส่งของเสียอันตราย
(Uniform Hazardous Waste Manifest)

1. ส่วนของผู้ก่อการขนส่งของเสียอันตราย : This section must be completed by the Generator

1) ชื่อ : name บริษัท เชนซี สตีล อีเกอโรส จำกัด	2) เลขประจำตัวผู้ก่อการขนส่งของเสียอันตราย : Generator's ID 23002
สถานที่ตั้ง : Generator address 55000 ม.2 อ.บึงสามพัน จ.พิจิตร	โทรศัพท์ : Phone 05662 23 000 โทรสาร : Fax 05662 23 000 กรณีฉุกเฉิน : Emergency
3) ผู้ขนส่งของเสียอันตราย : Transporter	
วันที่ 1 ขนส่ง : First company name บริษัท การขนส่งของเสียอันตราย จำกัด	เลขประจำตัวผู้ขนส่งของเสียอันตราย วันที่ 1 : Transporter's ID 23002
วันที่ 2 ขนส่ง : Second company name	เลขประจำตัวผู้ขนส่งของเสียอันตราย วันที่ 2 : Transporter's ID
4) ผู้เก็บรวบรวม บำบัด และกำจัดของเสียอันตราย : Treatment Storage Disposal Facilities (TSDFs)	
วันที่ 1 เก็บ : First company name บริษัท การขนส่งของเสียอันตราย จำกัด	เลขประจำตัวผู้เก็บรวบรวม บำบัด และกำจัดของเสียอันตราย วันที่ 1 : Disposer's ID 23002
วันที่ 2 เก็บ : Second company name	เลขประจำตัวผู้เก็บรวบรวม บำบัด และกำจัดของเสียอันตราย วันที่ 2 : Disposer's ID

5) รายละเอียดของของเสียอันตรายที่ขนส่งตามใบกำกับ :						
ลำดับ No.	รายละเอียด (Description)	รหัสของเสียอันตราย Waste ID	ภาชนะบรรจุ : Containers จำนวน : No.	ปริมาณสุทธิ : ปริมาณ : Type Quantity	หน่วยน้ำหนัก : หน่วยน้ำหนัก Unit Wt/Vol.	รายละเอียดเพิ่มเติม : Additional Information
1	กากตะกอนสีน้ำตาล (ถัง 25 ลิตร)	15 01 10 HM	5	ลิตร	300	กิโลกรัม
2	กากตะกอนสีน้ำตาล (ถัง 25 ลิตร)	15 01 10 HM				กิโลกรัม
รวมปริมาณของเสียอันตรายทั้งหมด : Total Quantity ของเหลว : Liquid ลิตร/ลูกบาศก์เมตร : Liters/cum ของแข็ง : Solid กิโลกรัม/ตัน : Kgs/tons						

6) การปฏิบัติที่มีลักษณะพิเศษ และข้อมูลเพิ่มเติม
Special handling instructions and additional information

7) คำรับรอง : ข้าพเจ้าขอรับรองว่าได้รับของเสียอันตรายดังกล่าวตามที่ระบุข้างต้น และมีการบรรจุติดป้ายกำกับอย่างเหมาะสมตามข้อกำหนดของกฎหมายที่เกี่ยวข้อง
Generator Certification : I hereby declare that the contents of this consignment are accurately described above and have been packed and labeled and are in proper condition for transport according to regulation

8) ชื่อ : Generator's name **บริษัท เชนซี สตีล อีเกอโรส จำกัด** ลงนาม : Signature **...** วันที่ : Date **22** เดือน : Month **July** ปี : Year **2023**

2. ส่วนของผู้ขนส่งของเสียอันตราย : This section must be completed by the Transporter

1) ชื่อผู้ขนส่ง วันที่ 1 : Transporter's name บริษัท การขนส่งของเสียอันตราย จำกัด	2) พาหนะที่ใช้ <input checked="" type="checkbox"/> รถบรรทุก <input type="checkbox"/> รถไฟ <input type="checkbox"/> เรือ <input type="checkbox"/> เครื่องบิน
เลขประจำตัวผู้ขนส่ง : Transporter's ID DIW-T-075800078	3) เลขทะเบียน ...
โทรศัพท์ : Phone ... โทรสาร : Fax ... กรณีฉุกเฉิน : Emergency	พาหนะ : Vehicle ID ...

4) คำรับรอง : ข้าพเจ้าขอรับรองว่าได้รับของเสียอันตรายดังกล่าวตามที่ระบุข้างต้น และมีการขนส่งเป็นไปตามข้อกำหนดของกฎหมายที่เกี่ยวข้อง
Transporter Certification : I hereby declare that I have received the type and quantity of waste as described above by the generator and that waste has been transported according to regulations.

5) ชื่อผู้ขนส่ง วันที่ 2 : Transporter's name **...** ลงนาม : signature **...** วันที่ : Date **20** เดือน : Month **01** ปี : Year **86**

6) พาหนะที่ใช้ <input type="checkbox"/> รถบรรทุก <input type="checkbox"/> รถไฟ <input type="checkbox"/> เรือ <input type="checkbox"/> เครื่องบิน
7) เลขทะเบียน ...
พาหนะ : Vehicle ID ...

8) คำรับรอง : ข้าพเจ้าขอรับรองว่าได้รับของเสียอันตรายดังกล่าวตามที่ระบุข้างต้น และมีการขนส่งเป็นไปตามข้อกำหนดของกฎหมายที่เกี่ยวข้อง
Transporter Certification : I hereby declare that I have received the type and quantity of waste as described above by the generator and that waste has been transported according to regulations.

9) ชื่อผู้ขนส่ง วันที่ 2 : Transporter's name **...** ลงนาม : signature **...** วันที่ : Date **20** เดือน : Month **01** ปี : Year **86**

3. ส่วนประกอบของข้อมูลการขนส่ง : This section must be completed by TSDFs

1) ชื่อผู้รับกำจัด : TSDF's name บริษัท การขนส่งของเสียอันตราย จำกัด	2) เลขประจำตัวผู้รับกำจัด : TSDF's ID DIW-D-075800193
สถานที่ตั้ง : TSDF's address 619 ม.4 อ.ชุมพวง จ.นครราชสีมา	โทรศัพท์ : Phone 02-709-3378 โทรสาร : Fax 02-709-3290 กรณีฉุกเฉิน : Emergency
3) คำรับรอง : ข้าพเจ้าขอรับรองว่าได้รับของเสียอันตรายดังกล่าวตามที่ระบุข้างต้น และมีการขนส่งเป็นไปตามข้อกำหนดของกฎหมายที่เกี่ยวข้อง TSDF certificate of arrival : I hereby declare that I have received the reference load. บันทึกรับของเสียอันตราย : since the day that received waste	
4) ชื่อผู้รับกำจัด : TSDF's name ... ลงนาม : signature ... วันที่ : Date 20 เดือน : Month 01 ปี : Year 86	

4) การมีของเสียอันตรายไม่ตรงตามที่แจ้ง : Discrepancy Notification
ประเภทของของเสียอันตราย : Type of waste ปริมาณ : Quantity
การดำเนินการ : Action taken ☐ สิ้นสุด ☐ คืน ☐ จัดประเภทใหม่ ☐ Reclassified / รหัส : Waste ID ☐ วันที่ : Accepted ☐ Reason of action

วันที่ส่งคืน : Date returned **...** (วัน เดือน ปี : dd/mm/yy) หมายเลขใบกำกับการณ์การขนส่งของเสียอันตรายที่ส่งคืน : Returned manifest no. **...**

ชื่อผู้ส่งคืน : TSDF's name **...** ลงนาม : signature **...**

หมายเหตุ : 3 : ผู้ก่อการขนส่งของเสียอันตรายส่งให้กรมโรงงานอุตสาหกรรม

หมายเลขใบกำกับการณ์การขนส่งของเสียอันตราย : Manifest No.

23003

ใบกำกับการณ์การขนส่งของเสียอันตราย
(Uniform Hazardous Waste Manifest)

1. ส่วนของผู้ก่อการขนส่งของเสียอันตราย : This section must be completed by the Generator

1) ชื่อ : name บริษัท เชนซี สตีล อีเกอโรส จำกัด	2) เลขประจำตัวผู้ก่อการขนส่งของเสียอันตราย : Generator's ID 23003
สถานที่ตั้ง : Generator address 55000 ม.2 อ.บึงสามพัน จ.พิจิตร	โทรศัพท์ : Phone 05662 23 000 โทรสาร : Fax 05662 23 000 กรณีฉุกเฉิน : Emergency
3) ผู้ขนส่งของเสียอันตราย : Transporter	
วันที่ 1 ขนส่ง : First company name บริษัท การขนส่งของเสียอันตราย จำกัด	เลขประจำตัวผู้ขนส่งของเสียอันตราย วันที่ 1 : Transporter's ID 23003
วันที่ 2 ขนส่ง : Second company name	เลขประจำตัวผู้ขนส่งของเสียอันตราย วันที่ 2 : Transporter's ID
4) ผู้เก็บรวบรวม บำบัด และกำจัดของเสียอันตราย : Treatment Storage Disposal Facilities (TSDFs)	
วันที่ 1 เก็บ : First company name บริษัท การขนส่งของเสียอันตราย จำกัด	เลขประจำตัวผู้เก็บรวบรวม บำบัด และกำจัดของเสียอันตราย วันที่ 1 : Disposer's ID 23003
วันที่ 2 เก็บ : Second company name	เลขประจำตัวผู้เก็บรวบรวม บำบัด และกำจัดของเสียอันตราย วันที่ 2 : Disposer's ID

5) รายละเอียดของของเสียอันตรายที่ขนส่งตามใบกำกับ :						
ลำดับ No.	รายละเอียด (Description)	รหัสของเสียอันตราย Waste ID	ภาชนะบรรจุ : Containers จำนวน : No.	ปริมาณสุทธิ : ปริมาณ : Type Quantity	หน่วยน้ำหนัก : หน่วยน้ำหนัก Unit Wt/Vol.	รายละเอียดเพิ่มเติม : Additional Information
1	กากตะกอนสีน้ำตาล (ถัง 25 ลิตร)	15 01 10 HM	5	ลิตร	300	กิโลกรัม
2	กากตะกอนสีน้ำตาล (ถัง 25 ลิตร)	15 01 10 HM				กิโลกรัม
รวมปริมาณของเสียอันตรายทั้งหมด : Total Quantity ของเหลว : Liquid ลิตร/ลูกบาศก์เมตร : Liters/cum ของแข็ง : Solid กิโลกรัม/ตัน : Kgs/tons						

6) การปฏิบัติที่มีลักษณะพิเศษ และข้อมูลเพิ่มเติม
Special handling instructions and additional information

7) คำรับรอง : ข้าพเจ้าขอรับรองว่าได้รับของเสียอันตรายดังกล่าวตามที่ระบุข้างต้น และมีการบรรจุติดป้ายกำกับอย่างเหมาะสมตามข้อกำหนดของกฎหมายที่เกี่ยวข้อง
Generator Certification : I hereby declare that the contents of this consignment are accurately described above and have been packed and labeled and are in proper condition for transport according to regulation

8) ชื่อ : Generator's name **บริษัท เชนซี สตีล อีเกอโรส จำกัด** ลงนาม : Signature **...** วันที่ : Date **22** เดือน : Month **July** ปี : Year **2023**

2. ส่วนของผู้ขนส่งของเสียอันตราย : This section must be completed by the Transporter

1) ชื่อผู้ขนส่ง วันที่ 1 : Transporter's name บริษัท การขนส่งของเสียอันตราย จำกัด	2) พาหนะที่ใช้ <input checked="" type="checkbox"/> รถบรรทุก <input type="checkbox"/> รถไฟ <input type="checkbox"/> เรือ <input type="checkbox"/> เครื่องบิน
เลขประจำตัวผู้ขนส่ง : Transporter's ID DIW-T-075800078	3) เลขทะเบียน ...
โทรศัพท์ : Phone ... โทรสาร : Fax ... กรณีฉุกเฉิน : Emergency	พาหนะ : Vehicle ID ...

4) คำรับรอง : ข้าพเจ้าขอรับรองว่าได้รับของเสียอันตรายดังกล่าวตามที่ระบุข้างต้น และมีการขนส่งเป็นไปตามข้อกำหนดของกฎหมายที่เกี่ยวข้อง
Transporter Certification : I hereby declare that I have received the type and quantity of waste as described above by the generator and that waste has been transported according to regulations.

5) ชื่อผู้ขนส่ง วันที่ 2 : Transporter's name **...** ลงนาม : signature **...** วันที่ : Date **20** เดือน : Month **01** ปี : Year **86**

6) พาหนะที่ใช้ <input type="checkbox"/> รถบรรทุก <input type="checkbox"/> รถไฟ <input type="checkbox"/> เรือ <input type="checkbox"/> เครื่องบิน
7) เลขทะเบียน ...
พาหนะ : Vehicle ID ...

8) คำรับรอง : ข้าพเจ้าขอรับรองว่าได้รับของเสียอันตรายดังกล่าวตามที่ระบุข้างต้น และมีการขนส่งเป็นไปตามข้อกำหนดของกฎหมายที่เกี่ยวข้อง
Transporter Certification : I hereby declare that I have received the type and quantity of waste as described above by the generator and that waste has been transported according to regulations.

9) ชื่อผู้ขนส่ง วันที่ 2 : Transporter's name **...** ลงนาม : signature **...** วันที่ : Date **20** เดือน : Month **01** ปี : Year **86**

3. ส่วนประกอบของข้อมูลการขนส่ง : This section must be completed by TSDFs

1) ชื่อผู้รับกำจัด : TSDF's name บริษัท การขนส่งของเสียอันตราย จำกัด	2) เลขประจำตัวผู้รับกำจัด : TSDF's ID DIW-D-075800193
สถานที่ตั้ง : TSDF's address 619 ม.4 อ.ชุมพวง จ.นครราชสีมา	โทรศัพท์ : Phone 02-709-3378 โทรสาร : Fax 02-709-3290 กรณีฉุกเฉิน : Emergency
3) คำรับรอง : ข้าพเจ้าขอรับรองว่าได้รับของเสียอันตรายดังกล่าวตามที่ระบุข้างต้น และมีการขนส่งเป็นไปตามข้อกำหนดของกฎหมายที่เกี่ยวข้อง TSDF certificate of arrival : I hereby declare that I have received the reference load. บันทึกรับของเสียอันตราย : since the day that received waste	
4) ชื่อผู้รับกำจัด : TSDF's name ... ลงนาม : signature ... วันที่ : Date 20 เดือน : Month 01 ปี : Year 86	

4) การมีของเสียอันตรายไม่ตรงตามที่แจ้ง : Discrepancy Notification
ประเภทของของเสียอันตราย : Type of waste ปริมาณ : Quantity
การดำเนินการ : Action taken ☐ สิ้นสุด ☐ คืน ☐ จัดประเภทใหม่ ☐ Reclassified / รหัส : Waste ID ☐ วันที่ : Accepted ☐ Reason of action

วันที่ส่งคืน : Date returned **...** (วัน เดือน ปี : dd/mm/yy) หมายเลขใบกำกับการณ์การขนส่งของเสียอันตรายที่ส่งคืน : Returned manifest no. **...**

ชื่อผู้ส่งคืน : TSDF's name **...** ลงนาม : signature **...**

หมายเหตุ : 3 : ผู้ก่อการขนส่งของเสียอันตรายส่งให้กรมโรงงานอุตสาหกรรม



JFE Steel Galvanizing (Thailand) Ltd.

ที่ EN 041/2566

27 กุมภาพันธ์ 2566

เรื่อง จัดส่งใบกำกับการขนส่งวัสดุที่ไม่ใช้แล้ว ฉบับที่ 3

เรียน ผู้อำนวยการสำนักบริหารจัดการกากอุตสาหกรรม

สิ่งที่ส่งมาด้วย 1. ใบกำกับการขนส่งวัสดุที่ไม่ใช้แล้ว ฉบับที่ 3 จำนวน 11 ฉบับ

บริษัท เจเอฟซี สตีล กัลวาไนซิง (ประเทศไทย) จำกัด ประกอบกิจการเหล็กแผ่นเคลือบสังกะสี ทะเบียนโรงงานเลขที่ น.64(10)-1/2553 ญหน. ตั้งอยู่ที่นิคมอุตสาหกรรมดับบลิวเอชเอ อีสเทิร์นซีบอร์ด 1 เลขที่ 500/94 หมู่ 3 ตำบลตาสีห์ อำเภอลพบุรี จังหวัดระยอง 21140 ต้องจัดส่งใบกำกับการขนส่งวัสดุที่ไม่ใช้แล้ว ฉบับที่ 3 จำนวน 11 ฉบับ ต่อกรมโรงงานอุตสาหกรรม ตามประกาศกระทรวงอุตสาหกรรม เรื่อง ระบบเอกสารกำกับการขนส่งของเสียอันตราย พ.ศ. 2547 ลงวันที่ 27 ธ.ค. 2547

- | | |
|-------------------------|--------------------------|
| 1. Manifest No. FS54438 | 7. Manifest No. FS84637 |
| 2. Manifest No. FS83108 | 8. Manifest No. FS84638 |
| 3. Manifest No. FS83156 | 9. Manifest No. FS85164 |
| 4. Manifest No. FS84454 | 10. Manifest No. FS85165 |
| 5. Manifest No. FS84455 | 11. Manifest No. 23006 |
| 6. Manifest No. FS84636 | |

จึงเรียนมาเพื่อโปรดทราบ

ขอแสดงความนับถือ

(นายสนั่น เพิ่มภูวนรรชนะ)

ผู้จัดการแผนกความปลอดภัยและสิ่งแวดล้อม

หากต้องการสอบถามข้อมูลเพิ่มเติม

กรุณาติดต่อคุณอุไรรัตน์ ทาบุตร โทรศัพท์ 033-010715 ต่อ 225

500/94 Moo 3, T.Tasit, A.Pluakdaeng, Rayong 21140 Tel: (66) 33-010-715-8 Fax: (66) 33-010-719

แบบกำกับการขนส่ง 4 02

ฉบับที่ 3 กรมโรงงานอุตสาหกรรม

หมายเลขใบกำกับการขนส่งของเสียอันตราย : Manifest No.

FS54438

**ใบกำกับการขนส่งของเสียอันตราย
(Uniform Hazardous Waste Manifest)**

1. ส่วนของผู้เกิดของเสียอันตราย : This section must be completed by the Generator

1) ชื่อ : Name		2) เลขประจำตัวผู้เกิดของเสียอันตราย : Generator's ID	
สถานที่เกิดของเสีย : Generator address		โทรศัพท์ : Phone โทรสาร : Fax กรณีฉุกเฉิน : Emergency	
3) ผู้ขนส่งของเสีย : Transporter			
รายชื่อ 1 ชื่อบริษัท : First company name		เลขประจำตัวผู้ขนส่งของเสียอันตราย รายที่ 1 : Transporter's ID	
รายชื่อ 2 ชื่อบริษัท : Second company name		เลขประจำตัวผู้ขนส่งของเสียอันตราย รายที่ 2 : Transporter's ID	
4) ผู้เก็บรวบรวม บำบัด และกำจัดของเสียอันตราย : Treatment Storage Disposal Facilities (TSDF's)			
ชื่อ : Name บริษัท พลัสซี คอร์ปอเรชั่น จำกัด		เลขประจำตัวผู้เก็บรวบรวม บำบัด และกำจัดของเสียอันตราย Disposer's ID	
5) รายละเอียดของของเสียอันตรายที่ขนส่งออกนอกพื้นที่ :			
ลำดับ No.	รายละเอียด (Description)	Waste ID.	หมายเหตุ : ระบุชื่อวัสดุที่ไม่ใช้แล้ว
			ประเภทของวัสดุ : Containers
			ปริมาณสุทธิ : Quantity
			หน่วยวัด : Unit Wt/Vol
			รายละเอียดเพิ่มเติม : Additional Information

รวมปริมาณของเสียอันตรายทั้งหมด : Total Quantity ของเหลว : Liquid ลิตร/ลูกบาศก์เมตร : Liters/cu.m ของแข็ง : Solid กิโลกรัม/ตัน : Kgs./Tons

6) การปฏิบัติพิเศษและเพิ่มเติม และข้อมูลเพิ่มเติม Special handling instructions and additional information

7) คำรับรอง : ข้าพเจ้าขอรับรองว่าได้รับของเสียอันตรายตามที่ระบุข้างต้น และมีการบรรจุหีบห่ออย่างเหมาะสมตามข้อกำหนดของกฎหมายทุกประการ : Generator Certificate : I hereby declare that the contents of this consignment are accurately described above and are in proper condition for transport according to regulation.

ลงชื่อ Generator's name : ภาณุพันธ์ ภาณุพันธ์ วันที่ : Date เดือน : Month พ.ศ. : Year

2. ส่วนของผู้ขนส่งของเสียอันตราย : This section must be completed by the Transporter

1) ชื่อผู้ขนส่งรายที่ 1 : Transporter's Name		2) พาหนะที่ใช้ : Vehicle	
เลขประจำตัวผู้ขนส่ง : Transporter's ID		<input checked="" type="checkbox"/> รถบรรทุก Truck <input type="checkbox"/> รถไฟ Train <input type="checkbox"/> เรือ Ship <input type="checkbox"/> เครื่องบิน Plane	
โทรศัพท์ : Phone โทรสาร : Fax		3) เลขทะเบียนพาหนะ	
ฉุกเฉิน : Emergency		ประเภทรถ	

4) คำรับรอง : ข้าพเจ้าขอรับรองว่าได้รับของเสียอันตรายตามที่ระบุข้างต้น และมีการขนส่งเป็นไปตามข้อกำหนดของกฎหมายทุกประการ : Transporter Certification : I hereby declare that I have received the type and quantity of waste as described above by the generator and that waste has been transported according to regulations.

โดยขนส่งจากจังหวัด : From ไปยังจังหวัด : To ใช้ระยะเวลาประมาณ : Time spending ชม./วัน : Hours/Day

ลงชื่อผู้ขนส่งรายที่ 1 : Transporter's name ภาณุพันธ์ ภาณุพันธ์ วันที่ : Date เดือน : Month พ.ศ. : Year

5) ชื่อผู้ขนส่งรายที่ 2 : Transporter's Name		6) พาหนะที่ใช้ : Vehicle	
เลขประจำตัวผู้ขนส่ง : Transporter's ID		<input type="checkbox"/> รถบรรทุก Truck <input type="checkbox"/> รถไฟ Train <input type="checkbox"/> เรือ Ship <input type="checkbox"/> เครื่องบิน Plane	
โทรศัพท์ : Phone โทรสาร : Fax		7) เลขทะเบียนพาหนะ	
ฉุกเฉิน : Emergency		ประเภทรถ	

8) คำรับรอง : ข้าพเจ้าขอรับรองว่าได้รับของเสียอันตรายตามที่ระบุข้างต้น และมีการขนส่งเป็นไปตามข้อกำหนดของกฎหมายทุกประการ : Transporter Certification : I hereby declare that I have received the type and quantity of waste as described above by the generator and that waste has been transported according to regulations.

โดยขนส่งจากจังหวัด : From ไปยังจังหวัด : To ใช้ระยะเวลาประมาณ : Time spending ชม./วัน : Hours/Day

ลงชื่อผู้ขนส่งรายที่ 2 : Transporter's name ภาณุพันธ์ ภาณุพันธ์ วันที่ : Date เดือน : Month พ.ศ. : Year

3. ส่วนของผู้ประกอบการสถานที่เก็บรวบรวม บำบัด และกำจัดของเสียอันตราย : This section must be completed by TSDF's

1) ชื่อผู้รับกำจัด TSDF's name บริษัท พลัสซี คอร์ปอเรชั่น จำกัด		2) เลขประจำตัวผู้รับกำจัด : TSDF's ID	
สถานที่กำจัด : TSDF's address 329-4 หมู่ 4 ตำบลทับมา อำเภอบางละมุง จังหวัดชลบุรี 12160		โทรศัพท์ : Phone 02-9044366-7 โทรสาร : Fax 02-9044368	
		ฉุกเฉิน : Emergency 086-3997778, 085-8012922	

3) คำรับรอง : ข้าพเจ้าขอรับรองว่าได้รับของเสียอันตรายตามที่ระบุข้างต้นนี้ TSDF certificate of arrival : I hereby declare that I have received the reference load. และสามารถกำจัดของเสียที่รับมาได้ตามระยะเวลา : Treatment period. ☐ วัน : Day ☐ เดือน : Month ☐ ปี : Year นับจากวันที่ได้รับของเสีย : since the day that received waste

ลงชื่อผู้รับกำจัด : TSDF's name ภาณุพันธ์ ภาณุพันธ์ วันที่ : Date เดือน : Month พ.ศ. : Year

4) กรณีของเสียอันตรายไม่ตรงตามที่แจ้ง : Discrepancy Notification ประเภทของเสียอันตราย : Type of waste ปริมาณ : Quantity

การดำเนินการ : Action taken ☐ ส่งคืน : Returned ☐ จัดประเภทใหม่ : Reclassified / รหัส : Waste ID ☐ รับกำจัด : Accepted เหตุผล : Reason of action

วันที่ส่งคืน : Date returned (วันเดือนปี : dd / mm / yy) หมายเลขใบกำกับการขนส่งของเสียอันตรายที่ส่งคืน : Returned manifest no.

ชื่อผู้ส่งคืน : TSDF's name ภาณุพันธ์ ภาณุพันธ์

หมายเลขใบกำกับกรขนส่งของเสียอันตราย : Manifest No.

FS 83108

ใบกำกับกรขนส่งของเสียอันตราย
(Uniform Hazardous Waste Manifest)

1. ส่วนของผู้กักเก็บของเสียอันตราย : This section must be completed by the Generator

1) ชื่อ : Name **บริษัท เฟอร์รี่ ซีลิ่ง จำกัด** 2) เลขประจำตัวผู้กักเก็บของเสียอันตราย : Generator's ID **[REDACTED]**
สถานที่กักเก็บ : Generator address **500/94 หมู่ 3 ตำบลคาวี อําเภอบางละมุง จังหวัดชลบุรี 20110** โทรศัพท์ : Phone **[REDACTED]** โทรสาร : Fax **[REDACTED]** กรณีฉุกเฉิน : Emergency **[REDACTED]**
3) ผู้ขนส่งของเสียอันตราย : Transporter
รายชื่อบริษัท : First company name **Foresee Corporation Co., Ltd.** เลขประจำตัวผู้ขนส่งของเสียอันตราย รายที่ 1 : Transporter's ID **[REDACTED]**
รายชื่อบริษัท : Second company name **[REDACTED]** เลขประจำตัวผู้ขนส่งของเสียอันตราย รายที่ 2 : Transporter's ID **[REDACTED]**
4) ผู้เก็บรวบรวม บำบัด และกำจัดของเสียอันตราย : Treatment Storage Disposal Facilities (TSDF's)
ชื่อ : Name **บริษัท พลัสซี คอร์ปอเรชั่น จำกัด** เลขประจำตัวผู้เก็บรวบรวม บำบัด และกำจัดของเสียอันตราย Disposer's ID **[REDACTED]**

5) รายละเอียดของของเสียอันตรายที่ขนส่งตามลักษณะ :
ลำดับ No. **1.** รายละเอียด (Description) **Waste oil (น้ำมันหม้อเบรคเก่าใช้แล้ว)** Waste ID **[REDACTED]**
หมายเลขวัตถุอันตราย : Hazardous No. **1** ชนิด : Type **ของเหลว** ปริมาณสุทธิ : Quantity **9,100** หน่วย : Unit **kg** รายละเอียดเพิ่มเติม : Additional Information **[REDACTED]**
รวมปริมาณของเสียอันตรายทั้งหมด : Total Quantity ของเหลว : liquid **9,100** ลิตร/ลูกบาศก์เมตร : Liters/cu.m ของแข็ง : solid **[REDACTED]** กิโลกรัมตัน : Kgs./Tons **[REDACTED]**

6) การปฏิบัติตามข้อกำหนดพิเศษ และข้อมูลเพิ่มเติม : Special handling instructions and additional information
7) คำรับรอง : ข้าพเจ้าขอรับรองว่าได้รับของเสียอันตรายแล้วตามรายละเอียดข้างต้น และมีการบรรจุหีบห่ออย่างเหมาะสมและปลอดภัยตามข้อกำหนด : Generator Certificate : I hereby declare that the contents of this consignment are accurately described above and have been packed and labeled and are in proper condition for transport according to regulation.
ชื่อ Generator's name **[REDACTED]** ลายเซ็น : Signature **[REDACTED]** วันที่ : Date **8** เดือน : Month **5** พ.ศ. : Year **66**

2. ส่วนของผู้ขนส่งของเสียอันตราย : This section must be completed by the Transporter

1) ชื่อผู้ขนส่งรายที่ 1 : Transporter's Name **Foresee Corporation Co., Ltd.** 2) พาหนะที่ใช้ : Vehicle ☒ รถบรรทุก Truck ☐ รถไฟ Train ☐ เรือ Ship ☐ เครื่องบิน Plane
เลขประจำตัวผู้ขนส่ง : Transporter's ID **[REDACTED]** 3) เลขทะเบียนพาหนะ **[REDACTED]**
โทรศัพท์ : Phone **02-9044366-7** โทรสาร : Fax **02-9044368** 4) ผู้ฉุกเฉิน : Emergency **086-3997778** ประเภทรถ **[REDACTED]**

8) คำรับรอง : ข้าพเจ้าขอรับรองว่าได้รับของเสียอันตรายแล้วตามรายละเอียดข้างต้น และมีการขนส่งเป็นไปตามข้อกำหนดตามกฎหมาย : Transporter Certification : I hereby declare that I have received the type and quantity of waste as described above by the generator and that waste has been transported according to regulations.

โดยขนส่งจากจังหวัด : From **ชลบุรี** ไปยังจังหวัด To **ปทุมธานี** ใช้ระยะเวลาประมาณ : Time spending **1** ชม./วัน : Hours/Day
รายชื่อผู้ขนส่งรายที่ 1 : Transporter's name **[REDACTED]** ลายเซ็น : Signature **[REDACTED]** วันที่ : Date **25** เดือน : Month **2** พ.ศ. : Year **66**
5) ชื่อผู้ขนส่งรายที่ 2 : Transporter's Name **[REDACTED]** 6) พาหนะที่ใช้ : Vehicle ☐ รถบรรทุก Truck ☐ รถไฟ Train ☐ เรือ Ship ☐ เครื่องบิน Plane
เลขประจำตัวผู้ขนส่ง : Transporter's ID **[REDACTED]** 7) เลขทะเบียนพาหนะ **[REDACTED]**
โทรศัพท์ : Phone **[REDACTED]** โทรสาร : Fax **[REDACTED]** 8) ผู้ฉุกเฉิน : Emergency **[REDACTED]** ประเภทรถ **[REDACTED]**

8) คำรับรอง : ข้าพเจ้าขอรับรองว่าได้รับของเสียอันตรายแล้วตามรายละเอียดข้างต้น และมีการขนส่งเป็นไปตามข้อกำหนดตามกฎหมาย : Transporter Certification : I hereby declare that I have received the type and quantity of waste as described above by the generator and that waste has been transported according to regulations.

โดยขนส่งจากจังหวัด : From **[REDACTED]** ไปยังจังหวัด To **[REDACTED]** ใช้ระยะเวลาประมาณ : Time spending **[REDACTED]** ชม./วัน : Hours/Day
รายชื่อผู้ขนส่งรายที่ 2 : Transporter's name **[REDACTED]** ลายเซ็น : Signature **[REDACTED]** วันที่ : Date **[REDACTED]** เดือน : Month **[REDACTED]** พ.ศ. : Year **[REDACTED]**

3. ส่วนของผู้ประกอบการสถานที่เก็บรวบรวม บำบัด และกำจัดของเสียอันตราย : This section must be completed by TSDF's

1) ชื่อผู้รับกำจัด TSDF's name **บริษัท พลัสซี คอร์ปอเรชั่น จำกัด** 2) เลขประจำตัวผู้รับกำจัด : TSDF's ID **DW-D-142800010**
สถานที่กำจัด : TSDF's address **323-4 หมู่ 4 ตำบลคาวี อําเภอบางละมุง จังหวัดชลบุรี 20160** โทรศัพท์ : Phone **02-9044366-7** โทรสาร : Fax **02-9044368**
ผู้ฉุกเฉิน : Emergency **086-3997778, 085-8012922**

3) คำรับรอง : ข้าพเจ้าขอรับรองว่าได้รับของเสียอันตรายแล้วตามปริมาณที่ระบุข้างต้น : TSDf certificate of arrival : I hereby declare that I have received the reference load. และสามารถกำจัดของเสียอันตรายได้ตามระยะเวลา : Treatment period. ☐ วัน : Day ☐ เดือน : Month ☐ ปี : Year นับจากวันที่ได้รับของเสีย : since the day that received waste
วันที่รับกำจัด : TSDF's name **[REDACTED]** ลายเซ็น : Signature **[REDACTED]** วันที่ : Date **[REDACTED]** เดือน : Month **[REDACTED]** พ.ศ. : Year **[REDACTED]**

4) การแจ้งของเสียอันตรายไม่ตรงตามที่แจ้ง : Discrepancy Notification
ประเภทของเสียอันตราย : Type of waste **[REDACTED]** ปริมาณ : Quantity **[REDACTED]**
การดำเนินการ : Action taken ☐ ส่งคืน : Returned ☐ จัดประเภทใหม่ : Reclassified / รหัส : Waste ID **[REDACTED]** ☐ รับกำจัด : Accepted (เหตุผล : Reason of action) **[REDACTED]**
วันที่ส่งคืน : Date returned **[REDACTED]** (วัน/เดือน/ปี : dd / mm / yy) หมายเลขใบกำกับกรขนส่งของเสียอันตรายที่ส่งคืน : Returned manifest no. **[REDACTED]**
ชื่อผู้ส่งคืน : TSDF's name **[REDACTED]** ลายเซ็นผู้ส่งคืน : TSDF's Signature **[REDACTED]**

หมายเลขใบกำกับกรขนส่งของเสียอันตราย : Manifest No.

FS 83156

ใบกำกับกรขนส่งของเสียอันตราย
(Uniform Hazardous Waste Manifest)

1. ส่วนของผู้กักเก็บของเสียอันตราย : This section must be completed by the Generator

1) ชื่อ : Name **บริษัท เซลเทค ซีลิ่ง จำกัด** 2) เลขประจำตัวผู้กักเก็บของเสียอันตราย : Generator's ID **[REDACTED]**
สถานที่กักเก็บ : Generator address **500/94 หมู่ 3 ตำบลคาวี อําเภอบางละมุง จังหวัดชลบุรี 20110** โทรศัพท์ : Phone **[REDACTED]** โทรสาร : Fax **[REDACTED]** กรณีฉุกเฉิน : Emergency **[REDACTED]**
3) ผู้ขนส่งของเสียอันตราย : Transporter
รายชื่อบริษัท : First company name **Foresee Corporation Co., Ltd.** เลขประจำตัวผู้ขนส่งของเสียอันตราย รายที่ 1 : Transporter's ID **[REDACTED]**
รายชื่อบริษัท : Second company name **[REDACTED]** เลขประจำตัวผู้ขนส่งของเสียอันตราย รายที่ 2 : Transporter's ID **[REDACTED]**
4) ผู้เก็บรวบรวม บำบัด และกำจัดของเสียอันตราย : Treatment Storage Disposal Facilities (TSDF's)
ชื่อ : Name **บริษัท พลัสซี คอร์ปอเรชั่น จำกัด** เลขประจำตัวผู้เก็บรวบรวม บำบัด และกำจัดของเสียอันตราย Disposer's ID **[REDACTED]**

5) รายละเอียดของของเสียอันตรายที่ขนส่งตามลักษณะ :
ลำดับ No. **1.** รายละเอียด (Description) **Waste oil (น้ำมันหม้อเบรคเก่าใช้แล้ว)** Waste ID **[REDACTED]**
หมายเลขวัตถุอันตราย : Hazardous No. **1** ชนิด : Type **ของเหลว** ปริมาณสุทธิ : Quantity **10,080** หน่วย : Unit **kg** รายละเอียดเพิ่มเติม : Additional Information **[REDACTED]**
รวมปริมาณของเสียอันตรายทั้งหมด : Total Quantity ของเหลว : liquid **10,080** ลิตร/ลูกบาศก์เมตร : Liters/cu.m ของแข็ง : solid **[REDACTED]** กิโลกรัมตัน : Kgs./Tons **[REDACTED]**

6) การปฏิบัติตามข้อกำหนดพิเศษ และข้อมูลเพิ่มเติม : Special handling instructions and additional information
7) คำรับรอง : ข้าพเจ้าขอรับรองว่าได้รับของเสียอันตรายแล้วตามรายละเอียดข้างต้น และมีการบรรจุหีบห่ออย่างเหมาะสมและปลอดภัยตามข้อกำหนด : Generator Certificate : I hereby declare that the contents of this consignment are accurately described above and have been packed and labeled and are in proper condition for transport according to regulation.
ชื่อ Generator's name **[REDACTED]** ลายเซ็น : Signature **[REDACTED]** วันที่ : Date **8** เดือน : Month **3** พ.ศ. : Year **66**

2. ส่วนของผู้ขนส่งของเสียอันตราย : This section must be completed by the Transporter

1) ชื่อผู้ขนส่งรายที่ 1 : Transporter's Name **Foresee Corporation Co., Ltd.** 2) พาหนะที่ใช้ : Vehicle ☒ รถบรรทุก Truck ☐ รถไฟ Train ☐ เรือ Ship ☐ เครื่องบิน Plane
เลขประจำตัวผู้ขนส่ง : Transporter's ID **[REDACTED]** 3) เลขทะเบียนพาหนะ **[REDACTED]**
โทรศัพท์ : Phone **02-9044366-7** โทรสาร : Fax **02-9044368** 4) ผู้ฉุกเฉิน : Emergency **086-3997778** ประเภทรถ **[REDACTED]**

8) คำรับรอง : ข้าพเจ้าขอรับรองว่าได้รับของเสียอันตรายแล้วตามรายละเอียดข้างต้น และมีการขนส่งเป็นไปตามข้อกำหนดตามกฎหมาย : Transporter Certification : I hereby declare that I have received the type and quantity of waste as described above by the generator and that waste has been transported according to regulations.

โดยขนส่งจากจังหวัด : From **ชลบุรี** ไปยังจังหวัด To **ปทุมธานี** ใช้ระยะเวลาประมาณ : Time spending **1** ชม./วัน : Hours/Day
รายชื่อผู้ขนส่งรายที่ 1 : Transporter's name **[REDACTED]** ลายเซ็น : Signature **[REDACTED]** วันที่ : Date **8** เดือน : Month **3** พ.ศ. : Year **66**
5) ชื่อผู้ขนส่งรายที่ 2 : Transporter's Name **[REDACTED]** 6) พาหนะที่ใช้ : Vehicle ☐ รถบรรทุก Truck ☐ รถไฟ Train ☐ เรือ Ship ☐ เครื่องบิน Plane
เลขประจำตัวผู้ขนส่ง : Transporter's ID **[REDACTED]** 7) เลขทะเบียนพาหนะ **[REDACTED]**
โทรศัพท์ : Phone **[REDACTED]** โทรสาร : Fax **[REDACTED]** 8) ผู้ฉุกเฉิน : Emergency **[REDACTED]** ประเภทรถ **[REDACTED]**

8) คำรับรอง : ข้าพเจ้าขอรับรองว่าได้รับของเสียอันตรายแล้วตามรายละเอียดข้างต้น และมีการขนส่งเป็นไปตามข้อกำหนดตามกฎหมาย : Transporter Certification : I hereby declare that I have received the type and quantity of waste as described above by the generator and that waste has been transported according to regulations.

โดยขนส่งจากจังหวัด : From **[REDACTED]** ไปยังจังหวัด To **[REDACTED]** ใช้ระยะเวลาประมาณ : Time spending **[REDACTED]** ชม./วัน : Hours/Day
รายชื่อผู้ขนส่งรายที่ 2 : Transporter's name **[REDACTED]** ลายเซ็น : Signature **[REDACTED]** วันที่ : Date **[REDACTED]** เดือน : Month **[REDACTED]** พ.ศ. : Year **[REDACTED]**

3. ส่วนของผู้ประกอบการสถานที่เก็บรวบรวม บำบัด และกำจัดของเสียอันตราย : This section must be completed by TSDF's

1) ชื่อผู้รับกำจัด TSDF's name **บริษัท พลัสซี คอร์ปอเรชั่น จำกัด** 2) เลขประจำตัวผู้รับกำจัด : TSDF's ID **DW-D-142800010**
สถานที่กำจัด : TSDF's address **323-4 หมู่ 4 ตำบลคาวี อําเภอบางละมุง จังหวัดชลบุรี 20160** โทรศัพท์ : Phone **02-9044366-7** โทรสาร : Fax **02-9044368**
ผู้ฉุกเฉิน : Emergency **086-3997778, 085-8012922**

3) คำรับรอง : ข้าพเจ้าขอรับรองว่าได้รับของเสียอันตรายแล้วตามปริมาณที่ระบุข้างต้น : TSDf certificate of arrival : I hereby declare that I have received the reference load. และสามารถกำจัดของเสียอันตรายได้ตามระยะเวลา : Treatment period. ☐ วัน : Day ☐ เดือน : Month ☐ ปี : Year นับจากวันที่ได้รับของเสีย : since the day that received waste
วันที่รับกำจัด : TSDF's name **[REDACTED]** ลายเซ็น : Signature **[REDACTED]** วันที่ : Date **[REDACTED]** เดือน : Month **[REDACTED]** พ.ศ. : Year **[REDACTED]**

4) การแจ้งของเสียอันตรายไม่ตรงตามที่แจ้ง : Discrepancy Notification
ประเภทของเสียอันตราย : Type of waste **[REDACTED]** ปริมาณ : Quantity **[REDACTED]**
การดำเนินการ : Action taken ☐ ส่งคืน : Returned ☐ จัดประเภทใหม่ : Reclassified / รหัส : Waste ID **[REDACTED]** ☐ รับกำจัด : Accepted (เหตุผล : Reason of action) **[REDACTED]**
วันที่ส่งคืน : Date returned **[REDACTED]** (วัน/เดือน/ปี : dd / mm / yy) หมายเลขใบกำกับกรขนส่งของเสียอันตรายที่ส่งคืน : Returned manifest no. **[REDACTED]**
ชื่อผู้ส่งคืน : TSDF's name **[REDACTED]** ลายเซ็นผู้ส่งคืน : TSDF's Signature **[REDACTED]**

<div style="display: flex; justify-content: space-between; align-items: center;"> หมายเลขบันทึกการขนส่งของเสียอันตราย : Manifest No. <div style="border: 1px solid black; padding: 2px 10px; font-weight: bold; color: white;">FS 84454</div> </div>																																	
ใบกำกับการขนส่งของเสียอันตราย (Uniform Hazardous Waste Manifest)																																	
1. ส่วนของผู้กำเนิดของเสียอันตราย : This section must be completed by the Generator																																	
1) ชื่อ : Name บริษัท เฟอร์เรส คอร์ปอเรชั่น จำกัด สถานที่กำเนิด : Generator address 300 หมู่ 3 ตำบลคลองเตย อำเภอบางพลี จังหวัดสมุทรปราการ 10140					2) เลขประจำตัวผู้เกิด : Manifest ID : [Blank] โทรศัพท์ : Phone [Blank] โทรสาร : Fax [Blank] กรณีฉุกเฉิน : Emergency [Blank]																												
3) ผู้ขนส่งของเสียอันตราย : Transporter รายที่ 1 ชื่อบริษัท : First company name Foresee Corporation Co., Ltd. รายที่ 2 ชื่อบริษัท : Second company name [Blank]					เลขประจำตัวผู้ขนส่งของเสียอันตราย รายที่ 1 : Transporter's ID [Blank] เลขประจำตัวผู้ขนส่งของเสียอันตราย รายที่ 2 : Transporter's ID [Blank]																												
4) ผู้เก็บรวบรวม บำบัด และกำจัดของเสียอันตราย : Treatment Storage Disposal Facilities (TSDFs) ชื่อ : Name บริษัท พลัส รีไซเคิล จำกัด เลขประจำตัวผู้เก็บรวบรวม บำบัด และกำจัดของเสียอันตราย Disposer's ID DW-D-142800010																																	
5) รายละเอียดของของเสียอันตรายที่จะขนส่งต่อไปนี้ : <table border="1" style="width: 100%; border-collapse: collapse; font-size: 0.9em;"> <thead> <tr> <th rowspan="2">ลำดับ No.</th> <th rowspan="2">รายละเอียด (Description)</th> <th rowspan="2">Waste ID.</th> <th colspan="2">หมายเลขวัสดุที่ไม่ใช้แล้ว</th> <th colspan="2">ภาชนะบรรจุ : Containers</th> <th rowspan="2">ปริมาณสุทธิ : Quantity</th> <th rowspan="2">หน่วยวัด : Unit Wt/Vol</th> <th rowspan="2">รายละเอียดเพิ่มเติม : Additional Information</th> </tr> <tr> <th>หมวด</th> <th>ชนิด</th> <th>จำนวน : No.</th> <th>ชนิด : Type</th> </tr> </thead> <tbody> <tr> <td>1.</td> <td>Contaminated Fabric</td> <td>15 02 02 HM</td> <td></td> <td></td> <td>1</td> <td>box</td> <td>2,910</td> <td>kg</td> <td></td> </tr> </tbody> </table>										ลำดับ No.	รายละเอียด (Description)	Waste ID.	หมายเลขวัสดุที่ไม่ใช้แล้ว		ภาชนะบรรจุ : Containers		ปริมาณสุทธิ : Quantity	หน่วยวัด : Unit Wt/Vol	รายละเอียดเพิ่มเติม : Additional Information	หมวด	ชนิด	จำนวน : No.	ชนิด : Type	1.	Contaminated Fabric	15 02 02 HM			1	box	2,910	kg	
ลำดับ No.	รายละเอียด (Description)	Waste ID.	หมายเลขวัสดุที่ไม่ใช้แล้ว		ภาชนะบรรจุ : Containers		ปริมาณสุทธิ : Quantity	หน่วยวัด : Unit Wt/Vol	รายละเอียดเพิ่มเติม : Additional Information																								
			หมวด	ชนิด	จำนวน : No.	ชนิด : Type																											
1.	Contaminated Fabric	15 02 02 HM			1	box	2,910	kg																									
6) การปฏิบัติที่ฉุกเฉินพิเศษ และข้อมูลเพิ่มเติม Special handling Instructions and additional information [Blank]																																	
7) คำรับรอง : ข้าพเจ้าขอรับรองว่าได้ส่งมอบของเสียอันตรายแล้วตามที่ระบุข้างต้น และมีการบรรจุ ปะเก็น ติดฉลากอย่างเหมาะสม และจัดเก็บอย่างถูกต้องตามกฎหมายของประเทศ : Generator Certificate : I hereby declare that the contents of this consignment are accurately described above and have been packed and labeled and are in proper condition for transport according to regulation. <div style="display: flex; justify-content: space-between; margin-top: 10px;"> ชื่อ Generator's name [Signature] ลายเซ็น : Signature วันที่ : Date 27 เดือน : Month 6 พ.ศ. : Year 66 </div>																																	
2. ส่วนของผู้ขนส่งของเสียอันตราย : This section must be completed by the Transporter																																	
1) ชื่อผู้ขนส่งรายที่ 1 : Transporter's Name Foresee Corporation Co., Ltd. เลขประจำตัวผู้ขนส่ง : Transporter's ID [Blank] โทรศัพท์ : Phone 02-9044368-7 โทรสาร : Fax 02-9044368 ฉุกเฉิน : Emergency 086-3997778					2) พาหนะที่ใช้ : Vehicle <input checked="" type="checkbox"/> รถบรรทุก Truck <input type="checkbox"/> รถไฟ Train <input type="checkbox"/> เรือ Ship <input type="checkbox"/> เครื่องบิน Plane 3) เลขทะเบียนพาหนะ : 2/ห ประเทศ : ท																												
4) คำรับรอง : ข้าพเจ้าขอรับรองว่าได้รับของเสียอันตรายแล้วตามที่ระบุข้างต้น และการขนส่งเป็นไปตามข้อกำหนดของกฎหมายของประเทศ : Transporter Certification : I hereby declare that I have received the type and quantity of waste as described above by the generator and that waste has been transported according to regulations. <div style="display: flex; justify-content: space-between; margin-top: 10px;"> โดยขนส่งจากจังหวัด : From ระยอง ไปยังจังหวัด To ปทุมธานี ใช้ระยะเวลาประมาณ : Time spending 25 ชม./วัน : Hour/Day </div>																																	
5) ชื่อผู้ขนส่งรายที่ 2 : Transporter's Name [Blank] เลขประจำตัวผู้ขนส่ง : Transporter's ID [Blank] โทรศัพท์ : Phone [Blank] โทรสาร : Fax [Blank] ฉุกเฉิน : Emergency [Blank]					6) พาหนะที่ใช้ : Vehicle <input type="checkbox"/> รถบรรทุก Truck <input type="checkbox"/> รถไฟ Train <input type="checkbox"/> เรือ Ship <input type="checkbox"/> เครื่องบิน Plane 7) เลขทะเบียนพาหนะ : [Blank] ประเทศ : [Blank]																												
8) คำรับรอง : ข้าพเจ้าขอรับรองว่าได้รับของเสียอันตรายแล้วตามที่ระบุข้างต้น และการขนส่งเป็นไปตามข้อกำหนดของกฎหมายของประเทศ : Transporter Certification : I hereby declare that I have received the type and quantity of waste as described above by the generator and that waste has been transported according to regulations. <div style="display: flex; justify-content: space-between; margin-top: 10px;"> โดยขนส่งจากจังหวัด : From [Blank] ไปยังจังหวัด To [Blank] ใช้ระยะเวลาประมาณ : Time spending 2 ชม./วัน : Hour/Day </div>																																	
3. ส่วนของผู้ประกอบการตามเก็บรวบรวม บำบัด และกำจัดของเสียอันตราย : This section must be completed by TSDFs																																	
1) ชื่อผู้รับกำจัด TSDF's name : บริษัท พลัส รีไซเคิล จำกัด สถานที่กำจัด : TSDF's address 323-4 หมู่ 4 ตำบลพันเต อำเภอบางพลี จังหวัดสมุทรปราการ 10160					2) เลขประจำตัวผู้รับกำจัด : TSDF's ID DW-D-142800010 โทรศัพท์ : Phone 02-9044368-7 โทรสาร : Fax 02-9044368 ฉุกเฉิน : Emergency 086-3997778, 085-8012922																												
3) คำรับรอง : ข้าพเจ้าขอรับรองว่าได้รับของเสียอันตรายแล้วตามปริมาณที่ระบุข้างต้น TSDF certificate of arrival : I hereby declare that I have received the reference load. และสามารถกำจัดของเสียได้ตามระยะเวลา : Disposal period <input type="checkbox"/> วัน : Day <input type="checkbox"/> เดือน : Month <input type="checkbox"/> ปี : Year นับจากวันที่ได้รับของเสีย : since the day that received waste <div style="display: flex; justify-content: space-between; margin-top: 10px;"> ชื่อผู้รับกำจัด : TSDF's name [Signature] ลายเซ็น : Signature วันที่ : Date [Blank] เดือน : Month [Blank] พ.ศ. : Year [Blank] </div>																																	
4) กรณีผิดชนิดหรือปริมาณไม่ตรงตามที่แจ้ง : Discrepancy Notification ประเภทของเสียอันตราย : Type of waste [Blank] ปริมาณ : Quantity [Blank] การดำเนินการ : Action taken <input type="checkbox"/> ส่งคืน : Returned <input type="checkbox"/> จัดประเภทใหม่ : Reclassified / หรือ : Waste ID [Blank] <input type="checkbox"/> อนุมัติ : Accepted เหตุผล : Reason of action [Blank] วันที่ส่งคืน : Date returned [Blank] (วันเดือนปี : dd / mm / yy) หากพบข้อบกพร่องเกี่ยวกับเอกสารของเสียอันตราย : Returned manifest no. [Blank] ชื่อผู้ส่งคืน : TSDF's name [Signature] ลายเซ็นผู้ส่งคืน : TSDF's Signature																																	

หมายเหตุเกี่ยวกับการขนส่งของเสียอันตราย : Manifest No.		FS 04455
ใบกำกับการขนส่งของเสียอันตราย (Uniform Hazardous Waste Manifest)		
1. ส่วนของผู้ผลิตของเสียอันตราย : This section must be completed by the Generator		
1) ชื่อ : Name บริษัท เฟอร์รี คอร์ปอเรชั่น จำกัด		2) เลขประจำตัวผู้ถนัดของเสียอันตราย : Generator's ID
สถานที่เกิด : Generator address 300/94 หมู่ 3 ตำบลคากีร์ อำเภอบางคนที จังหวัดระยอง 21140		โทรศัพท์ : Phone โทรสาร : Fax กรณีฉุกเฉิน : Emergency
3) ผู้ขนส่งของเสียอันตราย : Transporter		
รายที่ 1 ชื่อบริษัท : First company name Foresee Corporation Co., Ltd.		เลขประจำตัวผู้ขนส่งของเสียอันตราย รายที่ 1 : Transporter's ID
รายที่ 2 ชื่อบริษัท : Second company name		เลขประจำตัวผู้ขนส่งของเสียอันตราย รายที่ 2 : Transporter's ID
4) ผู้เก็บรวบรวม บำบัด และกำจัดของเสียอันตราย : Treatment/Storage/Disposal Facilities (TSDF's)		
ชื่อ : Name บริษัท ฟอร์รี คอร์ปอเรชั่น จำกัด		เลขประจำตัวผู้เก็บรวบรวม บำบัด และกำจัดของเสียอันตราย Disposer's ID DIW-D-142800010
5) รายละเอียดของของเสียอันตราย ที่ขนส่งจากผู้ผลิต :		
ลำดับ No.	รายละเอียด (Description)	หมายเลขวัสดุที่ใช้บรรจุ Waste ID.
		ลักษณะบรรจุ : Containers ขนาด : Size ชนิด : Type
1.	Wastewater skidge	19 08 13 HM
(กากตะกอนของเหลวบนแผ่นน้ำแข็ง)		
ปริมาณรวมของเสียอันตรายทั้งหมด : Total Quantity 300 กก. Liquid ลิตร/กิโลกรัม : Liters/cu.m ของแข็ง : solid กิโลกรัม/ตัน : Kgs/Tons		
6) การปฏิบัติที่มีลักษณะพิเศษ และข้อมูลเพิ่มเติม Special handling instructions and additional information		
7) คำรับรอง : ข้าพเจ้าขอรับรองว่า ใจความของเสียอันตรายด้านบนที่ระบุข้างต้น และมีการบรรจุ ป้ายติด และติดฉลากอย่างเหมาะสม และอยู่ในสภาพของกฎหมายที่ถูกต้อง : Generator Certificate : I hereby declare that the contents of this consignment are accurately described above and have been packed and labeled and are in proper condition for transport according to regulation.		
ชื่อ Generator's name		8) วันที่ : Date
2. ส่วนของผู้ขนส่งของเสียอันตราย : This section must be completed by the Transporter		9) เลขประจำตัวผู้ขนส่ง : Transporter's ID
1) ชื่อผู้ขนส่งรายที่ 1 : Transporter's Name Foresee Corporation Co., Ltd.		2) พาหนะที่ใช้ : Vehicle
เลขประจำตัวผู้ขนส่ง : Transporter's ID		3) เลขทะเบียนพาหนะ :
โทรศัพท์ : Phone 02-9044366-7 โทรสาร : Fax 02-9044368		4) กรณีฉุกเฉิน : Emergency 086-3967778
5) คำรับรอง : ข้าพเจ้าขอรับรองว่า ได้รับของเสียอันตรายตามที่ระบุข้างต้น และทราบว่าเป็นไปตามข้อกำหนดของกฎหมายที่ถูกต้อง : Transporter Certification : I hereby declare that I have received the type and quantity of waste as described above by the generator and that waste has been transported according to regulations.		
โดยขนส่งจากจังหวัด : From ระยอง ไปจังหวัด : To ปทุมธานี ใช้ระยะเวลาประมาณ : Time spending		
เลขผู้ขนส่งรายที่ 1 : Transporter's name		6) พาหนะที่ใช้ : Vehicle
เลขประจำตัวผู้ขนส่ง : Transporter's ID		7) เลขทะเบียนพาหนะ :
โทรศัพท์ : Phone โทรสาร : Fax		8) กรณีฉุกเฉิน : Emergency
9) คำรับรอง : ข้าพเจ้าขอรับรองว่า ได้รับของเสียอันตรายตามที่ระบุข้างต้น และทราบว่าเป็นไปตามข้อกำหนดของกฎหมายที่ถูกต้อง : Transporter Certification : I hereby declare that I have received the type and quantity of waste as described above by the generator and that waste has been transported according to regulations.		
โดยขนส่งจากจังหวัด : From ไปจังหวัด : To ใช้ระยะเวลาประมาณ : Time spending		
เลขผู้ขนส่งรายที่ 2 : Transporter's name		10) วันที่ : Date
เลขประจำตัวผู้ขนส่ง : Transporter's ID		11) เลขทะเบียนพาหนะ :
โทรศัพท์ : Phone โทรสาร : Fax		12) กรณีฉุกเฉิน : Emergency
3. ส่วนของผู้ประกอบการสถานที่เก็บรวบรวม บำบัด และกำจัดของเสียอันตราย : This section must be completed by TSDF's		
1) ชื่อผู้ถือกำเนิด TSDF's name : บริษัท ฟอร์รี คอร์ปอเรชั่น จำกัด		2) เลขประจำตัวผู้ถือกำเนิด : TSDF's ID DIW-D-142800010
สถานที่เกิด : TSDF's address 320-4 หมู่ 4 ตำบลพันท้าย ณ ตำบลนอกเกาะ จังหวัดปทุมธานี 12160		โทรศัพท์ : Phone 02-9044366-7 โทรสาร : Fax 02-9044368
3) คำรับรอง : ข้าพเจ้าขอรับรองว่า ได้รับของเสียอันตรายตามที่ระบุข้างต้น และทราบว่าเป็นไปตามข้อกำหนดของกฎหมายที่ถูกต้อง : TSDF Certificate of arrival : I hereby declare that I have received the reference load.		4) วันที่ : Date
และสามารถกำจัดของเสียได้ตามที่ได้อำนาจในระยะเวลา : Treatment period		5) เลขประจำตัวผู้ถือกำเนิด : TSDF's ID
เลขผู้ถือกำเนิด : TSDF's name		6) วันที่ : Date
6) ความแตกต่างของปริมาณ : Discrepancy Notification		7) เลขประจำตัวผู้ถือกำเนิด : TSDF's ID
ประเภทของเสียอันตราย : Type of waste		8) เลขทะเบียนพาหนะ :
การดำเนินการ : Action taken		9) เลขประจำตัวผู้ถือกำเนิด : TSDF's ID
วันที่ส่งคืน : Date returned		10) เลขทะเบียนพาหนะ :
ชื่อผู้ส่งคืน : TSDF's name		11) เลขทะเบียนพาหนะ :
เลขผู้ส่งคืน : TSDF's name		12) เลขทะเบียนพาหนะ :

หมายเลขใบกำกับการขนส่งของเสียอันตราย : Manifest No.

FS 84636

ใบกำกับการขนส่งของเสียอันตราย
(Uniform Hazardous Waste Manifest)

1. ส่วนของผู้กักเก็บของเสียอันตราย : This section must be completed by the Generator

1) ชื่อ : Name บริษัท เฟอร์รี่ สตีล ดีเวลอปเม้นท์ (ประเทศไทย) จำกัด	2) เลขประจำตัวผู้กักเก็บของเสียอันตราย : Generator's ID
สถานที่กักเก็บ : Generating site หมู่ 3 ตำบลคากีร์ อำเภอบัวหลวง จังหวัดนครราชสีมา 21140	โทรศัพท์ : Phone โทรสาร : Fax ฉุกเฉิน : Emergency
3) ผู้ขนส่งของเสียอันตราย : Transporter Foresee Corporation Co., Ltd.	เลขประจำตัวผู้ขนส่งของเสียอันตราย รหัสที่ 1 : Transporter's ID
รหัสที่ 2 ชื่อบริษัท : Second company name	เลขประจำตัวผู้ขนส่งของเสียอันตราย รหัสที่ 2 : Transporter's ID
4) ผู้เก็บรวบรวม บำบัด และกำจัดของเสียอันตราย : Treatment Storage Disposal Facilities (TSDFs)	
ชื่อ : Name บริษัท พลัส คอร์ปอเรชั่น จำกัด	เลขประจำตัวผู้เก็บรวบรวม บำบัด และกำจัดของเสียอันตราย Disposer's ID: DTW-D-142800018
5) รายละเอียดของของเสียอันตรายที่ขนส่งออกดังนี้ :	

ลำดับ No.	รายละเอียด (Description)	Waste ID.	หมวดจัดโดยผู้กักเก็บ : Hazardous Waste Category	ลักษณะบรรจุ : Containers	ปริมาณสุทธิ : Quantity	หน่วยปริมาตร : Unit Wt/Vol	รายละเอียดเพิ่มเติม : Additional Information
1.	Contaminated Fabric	15 02 02 HM			1,350	kg	

รวมปริมาณของเสียอันตรายทั้งหมด : Total Quantity ของเหลว : liquid ลิตร/กิโลกรัม : Liters/cu.m ของแข็ง : solid กิโลกรัม/ตัน : Kgs./Tons

6) การปฏิบัติตามคำแนะนำพิเศษ และข้อมูลเพิ่มเติม
Special handling Instructions and additional information

7) คำรับรอง : ข้าพเจ้าขอรับรองว่าได้มีของเสียอันตรายเหล่านี้บรรจุข้างต้น และการบรรจุข้างต้นเป็นไปตามข้อกำหนดของกฎหมายทุกประการ
Generator Certificate: I hereby declare that the contents of this consignment are accurately described above and have been packed and labeled and are in proper condition for transport according to regulation.

ชื่อ Generator's name: ฉุกเฉิน : Signature วันที่ : Date เดือน : Month ปี : Year

2. ส่วนของผู้ขนส่งของเสียอันตราย : This section must be completed by the Transporter

1) ชื่อผู้ขนส่งรหัสที่ 1 : Transporter's Name Foresee Corporation Co., Ltd.	2) พาหนะที่ใช้ : Vehicle <input checked="" type="checkbox"/> รถบรรทุก Truck <input type="checkbox"/> รถไฟ Train <input type="checkbox"/> เรือ Ship <input type="checkbox"/> เครื่องบิน Plane
เลขประจำตัวผู้ขนส่ง : Transporter's ID	3) เลขทะเบียนพาหนะ : Vehicle Registration No. 3 น
โทรศัพท์ : Phone 02-9044366-7 โทรสาร : Fax 02-9044368	ฉุกเฉิน : Emergency 086-3997778

4) คำรับรอง : ข้าพเจ้าขอรับรองว่าได้รับของเสียอันตรายเหล่านี้บรรจุข้างต้น และการขนส่งเป็นไปตามข้อกำหนดของกฎหมายทุกประการ
Transporter Certification: I hereby declare that I have received the type and quantity of waste as described above by the generator and that waste has been transported according to regulations.

โดยขนส่งจากจังหวัด : From **นครราชสีมา** ไปยังจังหวัด To **ปทุมธานี** ใช้ระยะเวลาประมาณ : Time spending ชม./วัน : Hours/Day

ชื่อผู้ขนส่งรหัสที่ 1 : Transporter's name ฉุกเฉิน : Signature วันที่ : Date เดือน : Month ปี : Year

5) ชื่อผู้ขนส่งรหัสที่ 2 : Transporter's Name	6) พาหนะที่ใช้ : Vehicle <input type="checkbox"/> รถบรรทุก Truck <input type="checkbox"/> รถไฟ Train <input type="checkbox"/> เรือ Ship <input type="checkbox"/> เครื่องบิน Plane
เลขประจำตัวผู้ขนส่ง : Transporter's ID	7) เลขทะเบียนพาหนะ : Vehicle Registration No.
โทรศัพท์ : Phone โทรสาร : Fax	ฉุกเฉิน : Emergency

8) คำรับรอง : ข้าพเจ้าขอรับรองว่าได้รับของเสียอันตรายเหล่านี้บรรจุข้างต้น และการขนส่งเป็นไปตามข้อกำหนดของกฎหมายทุกประการ
Transporter Certification: I hereby declare that I have received the type and quantity of waste as described above by the generator and that waste has been transported according to regulations.

โดยขนส่งจากจังหวัด : From ไปยังจังหวัด To ใช้ระยะเวลาประมาณ : Time spending ชม./วัน : Hours/Day

ชื่อผู้ขนส่งรหัสที่ 2 : Transporter's name ฉุกเฉิน : Signature วันที่ : Date เดือน : Month ปี : Year

3. ส่วนของผู้ประกอบการสถานที่เก็บรวบรวม บำบัด และกำจัดของเสียอันตราย : This section must be completed by TSDFs

1) ชื่อผู้รับกำจัด TSDF's name บริษัท พลัส คอร์ปอเรชั่น จำกัด	2) เลขประจำตัวผู้รับกำจัด : TSDF's ID
สถานที่กำจัด : TSDF's address 32/3-4 หมู่ 4 ตำบลขี้เหล็ก อำเภอบัวหลวง จังหวัดปทุมธานี 12160	โทรศัพท์ : Phone 02-9044366-7 โทรสาร : Fax 02-9044368
ฉุกเฉิน : Emergency 086-3997778, 085-8012922	

3) คำรับรอง : ข้าพเจ้าขอรับรองว่าได้รับของเสียอันตรายเหล่านี้บรรจุข้างต้น และการขนส่งเป็นไปตามข้อกำหนดของกฎหมายทุกประการ
TSDF certificate of arrival: I hereby declare that I have received the reference load and the waste has been received in accordance with the treatment period. ☐ วัน : Day ☐ เดือน : Month ☐ ปี : Year นับจากวันที่ได้รับของเสีย : since the day that received waste

ชื่อผู้รับกำจัด : TSDF's name ฉุกเฉิน : Signature วันที่ : Date เดือน : Month ปี : Year

4) การผิดของเสียอันตรายไม่ตรงตามที่แจ้ง : Discrepancy Notification

ประเภทของเสียอันตราย : Type of waste ปริมาณ : Quantity

การดำเนินการ : Action taken ☐ ส่งคืน : Returned ☐ จัดประเภทใหม่ : Reclassified / รหัส : Waste ID ☐ รับกำจัด : Accepted เหตุผล : Reason of action

วันที่ส่งคืน : Date returned (วันเดือนปี : dd / mm / yy) หมายเลขใบกำกับการขนส่งของเสียอันตรายที่ส่งคืน : Returned manifest no.

ชื่อผู้ส่งคืน : TSDF's name ฉุกเฉิน : Signature วันที่ : Date เดือน : Month ปี : Year

หมายเลขใบกำกับการขนส่งของเสียอันตราย : Manifest No.

FS 84637

ใบกำกับการขนส่งของเสียอันตราย
(Uniform Hazardous Waste Manifest)

1. ส่วนของผู้กักเก็บของเสียอันตราย : This section must be completed by the Generator

1) ชื่อ : Name บริษัท เฟอร์รี่ สตีล ดีเวลอปเม้นท์ (ประเทศไทย) จำกัด	2) เลขประจำตัวผู้กักเก็บของเสียอันตราย : Generator's ID
สถานที่กักเก็บ : Generating site หมู่ 3 ตำบลคากีร์ อำเภอบัวหลวง จังหวัดนครราชสีมา 21140	โทรศัพท์ : Phone โทรสาร : Fax ฉุกเฉิน : Emergency
3) ผู้ขนส่งของเสียอันตราย : Transporter	เลขประจำตัวผู้ขนส่งของเสียอันตราย รหัสที่ 1 : Transporter's ID
รหัสที่ 2 ชื่อบริษัท : Second company name Foresee Corporation Co., Ltd.	เลขประจำตัวผู้ขนส่งของเสียอันตราย รหัสที่ 2 : Transporter's ID
4) ผู้เก็บรวบรวม บำบัด และกำจัดของเสียอันตราย : Treatment Storage Disposal Facilities (TSDFs)	
ชื่อ : Name บริษัท พลัส คอร์ปอเรชั่น จำกัด	เลขประจำตัวผู้เก็บรวบรวม บำบัด และกำจัดของเสียอันตราย Disposer's ID: DTW-D-142800018
5) รายละเอียดของของเสียอันตรายที่ขนส่งออกดังนี้ :	

ลำดับ No.	รายละเอียด (Description)	Waste ID.	หมวดจัดโดยผู้กักเก็บ : Hazardous Waste Category	ลักษณะบรรจุ : Containers	ปริมาณสุทธิ : Quantity	หน่วยปริมาตร : Unit Wt/Vol	รายละเอียดเพิ่มเติม : Additional Information
1.	waterwaster sludge (กากตะกอนจากกระบวนการบำบัดน้ำเสีย)	19 08 13 HM			8,910	kg	

รวมปริมาณของเสียอันตรายทั้งหมด : Total Quantity ของเหลว : liquid ลิตร/กิโลกรัม : Liters/cu.m ของแข็ง : solid กิโลกรัม/ตัน : Kgs./Tons

6) การปฏิบัติตามคำแนะนำพิเศษ และข้อมูลเพิ่มเติม
Special handling Instructions and additional information

7) คำรับรอง : ข้าพเจ้าขอรับรองว่าได้มีของเสียอันตรายเหล่านี้บรรจุข้างต้น และการบรรจุข้างต้นเป็นไปตามข้อกำหนดของกฎหมายทุกประการ
Generator Certificate: I hereby declare that the contents of this consignment are accurately described above and have been packed and labeled and are in proper condition for transport according to regulation.

ชื่อ Generator's name: ฉุกเฉิน : Signature วันที่ : Date เดือน : Month ปี : Year

2. ส่วนของผู้ขนส่งของเสียอันตราย : This section must be completed by the Transporter

1) ชื่อผู้ขนส่งรหัสที่ 1 : Transporter's Name Foresee Corporation Co., Ltd.	2) พาหนะที่ใช้ : Vehicle <input checked="" type="checkbox"/> รถบรรทุก Truck <input type="checkbox"/> รถไฟ Train <input type="checkbox"/> เรือ Ship <input type="checkbox"/> เครื่องบิน Plane
เลขประจำตัวผู้ขนส่ง : Transporter's ID	3) เลขทะเบียนพาหนะ : Vehicle Registration No. 3 น
โทรศัพท์ : Phone 02-9044366-7 โทรสาร : Fax 02-9044368	ฉุกเฉิน : Emergency 086-3997778

4) คำรับรอง : ข้าพเจ้าขอรับรองว่าได้รับของเสียอันตรายเหล่านี้บรรจุข้างต้น และการขนส่งเป็นไปตามข้อกำหนดของกฎหมายทุกประการ
Transporter Certification: I hereby declare that I have received the type and quantity of waste as described above by the generator and that waste has been transported according to regulations.

โดยขนส่งจากจังหวัด : From **นครราชสีมา** ไปยังจังหวัด To **ปทุมธานี** ใช้ระยะเวลาประมาณ : Time spending ชม./วัน : Hours/Day

ชื่อผู้ขนส่งรหัสที่ 1 : Transporter's name ฉุกเฉิน : Signature วันที่ : Date เดือน : Month ปี : Year

5) ชื่อผู้ขนส่งรหัสที่ 2 : Transporter's Name	6) พาหนะที่ใช้ : Vehicle <input type="checkbox"/> รถบรรทุก Truck <input type="checkbox"/> รถไฟ Train <input type="checkbox"/> เรือ Ship <input type="checkbox"/> เครื่องบิน Plane
เลขประจำตัวผู้ขนส่ง : Transporter's ID	7) เลขทะเบียนพาหนะ : Vehicle Registration No.
โทรศัพท์ : Phone โทรสาร : Fax	ฉุกเฉิน : Emergency

8) คำรับรอง : ข้าพเจ้าขอรับรองว่าได้รับของเสียอันตรายเหล่านี้บรรจุข้างต้น และการขนส่งเป็นไปตามข้อกำหนดของกฎหมายทุกประการ
Transporter Certification: I hereby declare that I have received the type and quantity of waste as described above by the generator and that waste has been transported according to regulations.

โดยขนส่งจากจังหวัด : From ไปยังจังหวัด To ใช้ระยะเวลาประมาณ : Time spending ชม./วัน : Hours/Day

ชื่อผู้ขนส่งรหัสที่ 2 : Transporter's name ฉุกเฉิน : Signature วันที่ : Date เดือน : Month ปี : Year

3. ส่วนของผู้ประกอบการสถานที่เก็บรวบรวม บำบัด และกำจัดของเสียอันตราย : This section must be completed by TSDFs

1) ชื่อผู้รับกำจัด TSDF's name บริษัท พลัส คอร์ปอเรชั่น จำกัด	2) เลขประจำตัวผู้รับกำจัด : TSDF's ID
สถานที่กำจัด : TSDF's address 32/3-4 หมู่ 4 ตำบลขี้เหล็ก อำเภอบัวหลวง จังหวัดปทุมธานี 12160	โทรศัพท์ : Phone 02-9044366-7 โทรสาร : Fax 02-9044368
ฉุกเฉิน : Emergency 086-3997778, 085-8012922	

3) คำรับรอง : ข้าพเจ้าขอรับรองว่าได้รับของเสียอันตรายเหล่านี้บรรจุข้างต้น และการขนส่งเป็นไปตามข้อกำหนดของกฎหมายทุกประการ
TSDF certificate of arrival: I hereby declare that I have received the reference load and the waste has been received in accordance with the treatment period. ☐ วัน : Day ☐ เดือน : Month ☐ ปี : Year นับจากวันที่ได้รับของเสีย : since the day that received waste

ชื่อผู้รับกำจัด : TSDF's name ฉุกเฉิน : Signature วันที่ : Date เดือน : Month ปี : Year

4) การผิดของเสียอันตรายไม่ตรงตามที่แจ้ง : Discrepancy Notification

ประเภทของเสียอันตราย : Type of waste ปริมาณ : Quantity

การดำเนินการ : Action taken ☐ ส่งคืน : Returned ☐ จัดประเภทใหม่ : Reclassified / รหัส : Waste ID ☐ รับกำจัด : Accepted เหตุผล : Reason of action

วันที่ส่งคืน : Date returned (วันเดือนปี : dd / mm / yy) หมายเลขใบกำกับการขนส่งของเสียอันตรายที่ส่งคืน : Returned manifest no.

ชื่อผู้ส่งคืน : TSDF's name ฉุกเฉิน : Signature วันที่ : Date เดือน : Month ปี : Year

หมายเลขใบกำกับการณ์ขนส่งของเสียอันตราย : Manifest No.

FS 84638

**ใบกำกับการณ์ขนส่งของเสียอันตราย
(Uniform Hazardous Waste Manifest)**

1. ส่วนของผู้กักเก็บของเสียอันตราย : This section must be completed by the Generator

1) ชื่อ : Name **บริษัท เฟอร์รี คอร์ปอเรชั่น จำกัด (มหาชน)** 2) เลขประจำตัวผู้กักเก็บของเสียอันตราย : Generator's ID **90094 หมู่ 3 ตำบลคันทิชา อำเภอบัวชุม จังหวัดบึงกาฬ**

สถานที่กักเก็บ : Generator address **เลขประจำตัวผู้ขนส่งของเสียอันตราย รหัสที่ 1 : Transporter's ID**

3) ผู้ขนส่งของเสียอันตราย : Transporter **Foresee Corporation Co., Ltd.** เลขประจำตัวผู้ขนส่งของเสียอันตราย รหัสที่ 2 : Transporter's ID

รหัสที่ 1 ชื่อบริษัท : First company name **Foresee Corporation Co., Ltd.** เลขประจำตัวผู้ขนส่งของเสียอันตราย รหัสที่ 1 : Transporter's ID

รหัสที่ 2 ชื่อบริษัท : Second company name **Foresee Corporation Co., Ltd.** เลขประจำตัวผู้ขนส่งของเสียอันตราย รหัสที่ 2 : Transporter's ID

4) ผู้เก็บรวบรวม บำบัด และกำจัดของเสียอันตราย : Treatment Storage Disposal Facilities (TSDFs) **บริษัท เฟอร์รี คอร์ปอเรชั่น จำกัด** เลขประจำตัวผู้เก็บรวบรวม บำบัด และกำจัดของเสียอันตราย Disposer's ID **DW-14-2380010**

5) รายละเอียดของของเสียอันตรายที่ขนส่ง : Details of hazardous waste transported

ลำดับ No.	รายละเอียด (Description)	Waste ID.	หน่วยวัด (Unit)	จำนวน : No.	ชนิด : Type	ปริมาณสุทธิ : Quantity	หน่วยปริมาตร : Unit Wt/Vol	รายละเอียดเพิ่มเติม : Additional Information
1.	น้ำเสีย (ของเสียอันตราย)	19 12 12	ลิตร	1	ของเหลว	1,150	kg.	

รวมปริมาณของเสียอันตรายทั้งหมด : Total Quantity ของเหลว : liquid ลิตร/กบ.ทั้งหมด : Liters/cu.m ของแข็ง : solid กิโลกรัม/ตัน : Kgs./Tons

6) การปฏิบัติตามกฎหมายพิเศษ และข้อมูลเพิ่มเติม : Special handling instructions and additional information

7) คำรับรอง : ข้าพเจ้าขอรับรองว่าได้แนบของเสียอันตรายตามที่ระบุข้างต้น และมีการบรรจุหีบห่ออย่างเหมาะสมตามข้อกำหนดของกฎหมายทุกประการ : Generator Certificate : I hereby declare that the contents of this consignment are accurately described above and have been packed and labeled and are in proper condition for transport according to regulation.

ลงชื่อ Generator's name **นาย เฟอร์รี** ลงนาม : Signature **นาย เฟอร์รี** วันที่ : Date **7** เดือน : Month **2566** พ.ศ. : Year **2566**

2. ส่วนของผู้ขนส่งของเสียอันตราย : This section must be completed by the Transporter

1) ชื่อผู้ขนส่งรหัสที่ 1 : Transporter's Name **Foresee Corporation Co., Ltd.** 2) พาหนะที่ใช้ : Vehicle ☒ รถบรรทุก ☐ รถไฟ ☐ เรือ ☐ เครื่องบิน

เลขประจำตัวผู้ขนส่ง : Transporter's ID **90094 หมู่ 3 ตำบลคันทิชา อำเภอบัวชุม จังหวัดบึงกาฬ** เลขทะเบียนพาหนะ : **2/ก**

โทรศัพท์ : Phone **02-9044366-7** โทรสาร : Fax **02-9044368** ฉุกเฉิน : Emergency **086-3997778** ประเภทรถ

4) คำรับรอง : ข้าพเจ้าขอรับรองว่าได้รับของเสียอันตรายตามที่ระบุข้างต้น และมีการขนส่งไปตามข้อกำหนดของกฎหมายทุกประการ : Transporter Certification : I hereby declare that I have received the type and quantity of waste as described above by the generator and that waste has been transported according to regulations.

โดยขนส่งจากจังหวัด : From **บึงกาฬ** ไปยังจังหวัด To **ปทุมธานี** ใช้ระยะเวลาประมาณ : Time spending **3** ชม./วัน : Hours/Day

ลงชื่อผู้ขนส่งรหัสที่ 1 : Transporter's name **นาย เฟอร์รี** ลงนาม : Signature **นาย เฟอร์รี** วันที่ : Date **7** เดือน : Month **3** พ.ศ. : Year **66**

5) ชื่อผู้ขนส่งรหัสที่ 2 : Transporter's Name **บริษัท เฟอร์รี คอร์ปอเรชั่น จำกัด** 6) พาหนะที่ใช้ : Vehicle ☒ รถบรรทุก ☐ รถไฟ ☐ เรือ ☐ เครื่องบิน

เลขประจำตัวผู้ขนส่ง : Transporter's ID **90094 หมู่ 3 ตำบลคันทิชา อำเภอบัวชุม จังหวัดบึงกาฬ** เลขทะเบียนพาหนะ : **2/ก**

โทรศัพท์ : Phone **02-9044366-7** โทรสาร : Fax **02-9044368** ฉุกเฉิน : Emergency **086-3997778** ประเภทรถ

8) คำรับรอง : ข้าพเจ้าขอรับรองว่าได้รับของเสียอันตรายตามที่ระบุข้างต้น และมีการขนส่งไปตามข้อกำหนดของกฎหมายทุกประการ : Transporter Certification : I hereby declare that I have received the type and quantity of waste as described above by the generator and that waste has been transported according to regulations.

โดยขนส่งจากจังหวัด : From **บึงกาฬ** ไปยังจังหวัด To **ปทุมธานี** ใช้ระยะเวลาประมาณ : Time spending **3** ชม./วัน : Hours/Day

ลงชื่อผู้ขนส่งรหัสที่ 2 : Transporter's name **นาย เฟอร์รี** ลงนาม : Signature **นาย เฟอร์รี** วันที่ : Date **7** เดือน : Month **3** พ.ศ. : Year **66**

3. ส่วนของผู้ประกอบการสถานที่เก็บรวบรวม บำบัด และกำจัดของเสียอันตราย : This section must be completed by TSDFs

1) ชื่อผู้รับกำจัด TSDF's name **บริษัท เฟอร์รี คอร์ปอเรชั่น จำกัด** 2) เลขประจำตัวผู้รับกำจัด : TSDF's ID **90094 หมู่ 3 ตำบลคันทิชา อำเภอบัวชุม จังหวัดบึงกาฬ**

สถานที่กำจัด : TSDF's address **เลขประจำตัวผู้ขนส่งของเสียอันตราย รหัสที่ 1 : Transporter's ID** โทรศัพท์ : Phone **02-9044366-7** โทรสาร : Fax **02-9044368**

ฉุกเฉิน : Emergency **086-3997778, 085-8012922** ประเภทรถ

3) คำรับรอง : ข้าพเจ้าขอรับรองว่าได้รับของเสียอันตรายตามที่ระบุข้างต้น และมีการขนส่งไปตามข้อกำหนดของกฎหมายทุกประการ : TSDF certificate of arrival : I hereby declare that I have received the reference load. และสามารถกำจัดของเสียอันตรายได้ตามระยะเวลา : Treatment period. ☐ วัน : Day ☐ เดือน : Month ☐ ปี : Year นับจากวันที่ได้รับของเสีย : since the day that received waste

ลงชื่อผู้รับกำจัด : TSDF's name **นาย เฟอร์รี** ลงนาม : Signature **นาย เฟอร์รี** วันที่ : Date **7** เดือน : Month **3** พ.ศ. : Year **66**

4) กรณีของเสียอันตรายไม่ตรงตามที่แจ้ง : Discrepancy Notification **ปริมาณ : Quantity**

การดำเนินการ : Action taken ☐ ส่งคืน : Returned ☐ จัดประเภทใหม่ : Reclassified / รหัส : Waste ID ☐ รับกำจัด : Accepted เหตุผล : Reason of action

วันที่ส่งคืน : Date returned **(วันเดือนปี : dd / mm / yy)** หมายเลขใบกำกับการณ์ขนส่งของเสียอันตรายที่ส่งกลับ : Returned manifest no.

ชื่อผู้ส่งคืน : TSDF's name **นาย เฟอร์รี** ลงนาม : Signature **นาย เฟอร์รี**

หมายเลขใบกำกับการณ์ขนส่งของเสียอันตราย : Manifest No.

FS 85164

**ใบกำกับการณ์ขนส่งของเสียอันตราย
(Uniform Hazardous Waste Manifest)**

1. ส่วนของผู้กักเก็บของเสียอันตราย : This section must be completed by the Generator

1) ชื่อ : Name **บริษัท เฟอร์รี คอร์ปอเรชั่น จำกัด (มหาชน)** 2) เลขประจำตัวผู้กักเก็บของเสียอันตราย : Generator's ID **90094 หมู่ 3 ตำบลคันทิชา อำเภอบัวชุม จังหวัดบึงกาฬ**

สถานที่กักเก็บ : Generator address **เลขประจำตัวผู้ขนส่งของเสียอันตราย รหัสที่ 1 : Transporter's ID**

3) ผู้ขนส่งของเสียอันตราย : Transporter **Foresee Corporation Co., Ltd.** เลขประจำตัวผู้ขนส่งของเสียอันตราย รหัสที่ 2 : Transporter's ID

รหัสที่ 1 ชื่อบริษัท : First company name **Foresee Corporation Co., Ltd.** เลขประจำตัวผู้ขนส่งของเสียอันตราย รหัสที่ 1 : Transporter's ID

รหัสที่ 2 ชื่อบริษัท : Second company name **Foresee Corporation Co., Ltd.** เลขประจำตัวผู้ขนส่งของเสียอันตราย รหัสที่ 2 : Transporter's ID

4) ผู้เก็บรวบรวม บำบัด และกำจัดของเสียอันตราย : Treatment Storage Disposal Facilities (TSDFs) **บริษัท เฟอร์รี คอร์ปอเรชั่น จำกัด** เลขประจำตัวผู้เก็บรวบรวม บำบัด และกำจัดของเสียอันตราย Disposer's ID **DW-14-2380010**

5) รายละเอียดของของเสียอันตรายที่ขนส่ง : Details of hazardous waste transported

ลำดับ No.	รายละเอียด (Description)	Waste ID.	หน่วยวัด (Unit)	จำนวน : No.	ชนิด : Type	ปริมาณสุทธิ : Quantity	หน่วยปริมาตร : Unit Wt/Vol	รายละเอียดเพิ่มเติม : Additional Information
1.	น้ำเสีย (ของเสียอันตราย)	19 08 13 HM	ลิตร	1	ของเหลว	3,900	kg.	

รวมปริมาณของเสียอันตรายทั้งหมด : Total Quantity ของเหลว : liquid ลิตร/กบ.ทั้งหมด : Liters/cu.m ของแข็ง : solid กิโลกรัม/ตัน : Kgs./Tons

6) การปฏิบัติตามกฎหมายพิเศษ และข้อมูลเพิ่มเติม : Special handling instructions and additional information

7) คำรับรอง : ข้าพเจ้าขอรับรองว่าได้แนบของเสียอันตรายตามที่ระบุข้างต้น และมีการบรรจุหีบห่ออย่างเหมาะสมตามข้อกำหนดของกฎหมายทุกประการ : Generator Certificate : I hereby declare that the contents of this consignment are accurately described above and have been packed and labeled and are in proper condition for transport according to regulation.

ลงชื่อ Generator's name **นาย เฟอร์รี** ลงนาม : Signature **นาย เฟอร์รี** วันที่ : Date **14** เดือน : Month **3** พ.ศ. : Year **66**

2. ส่วนของผู้ขนส่งของเสียอันตราย : This section must be completed by the Transporter

1) ชื่อผู้ขนส่งรหัสที่ 1 : Transporter's Name **Foresee Corporation Co., Ltd.** 2) พาหนะที่ใช้ : Vehicle ☒ รถบรรทุก ☐ รถไฟ ☐ เรือ ☐ เครื่องบิน

เลขประจำตัวผู้ขนส่ง : Transporter's ID **90094 หมู่ 3 ตำบลคันทิชา อำเภอบัวชุม จังหวัดบึงกาฬ** เลขทะเบียนพาหนะ : **2/ก**

โทรศัพท์ : Phone **02-9044366-7** โทรสาร : Fax **02-9044368** ฉุกเฉิน : Emergency **086-3997778** ประเภทรถ

4) คำรับรอง : ข้าพเจ้าขอรับรองว่าได้รับของเสียอันตรายตามที่ระบุข้างต้น และมีการขนส่งไปตามข้อกำหนดของกฎหมายทุกประการ : Transporter Certification : I hereby declare that I have received the type and quantity of waste as described above by the generator and that waste has been transported according to regulations.

โดยขนส่งจากจังหวัด : From **บึงกาฬ** ไปยังจังหวัด To **ปทุมธานี** ใช้ระยะเวลาประมาณ : Time spending **3** ชม./วัน : Hours/Day

ลงชื่อผู้ขนส่งรหัสที่ 1 : Transporter's name **นาย เฟอร์รี** ลงนาม : Signature **นาย เฟอร์รี** วันที่ : Date **14** เดือน : Month **3** พ.ศ. : Year **66**

5) ชื่อผู้ขนส่งรหัสที่ 2 : Transporter's Name **บริษัท เฟอร์รี คอร์ปอเรชั่น จำกัด** 6) พาหนะที่ใช้ : Vehicle ☒ รถบรรทุก ☐ รถไฟ ☐ เรือ ☐ เครื่องบิน

เลขประจำตัวผู้ขนส่ง : Transporter's ID **90094 หมู่ 3 ตำบลคันทิชา อำเภอบัวชุม จังหวัดบึงกาฬ** เลขทะเบียนพาหนะ : **2/ก**

โทรศัพท์ : Phone **02-9044366-7** โทรสาร : Fax **02-9044368** ฉุกเฉิน : Emergency **086-3997778** ประเภทรถ

8) คำรับรอง : ข้าพเจ้าขอรับรองว่าได้รับของเสียอันตรายตามที่ระบุข้างต้น และมีการขนส่งไปตามข้อกำหนดของกฎหมายทุกประการ : Transporter Certification : I hereby declare that I have received the type and quantity of waste as described above by the generator and that waste has been transported according to regulations.

โดยขนส่งจากจังหวัด : From **บึงกาฬ** ไปยังจังหวัด To **ปทุมธานี** ใช้ระยะเวลาประมาณ : Time spending **3** ชม./วัน : Hours/Day

ลงชื่อผู้ขนส่งรหัสที่ 2 : Transporter's name **นาย เฟอร์รี** ลงนาม : Signature **นาย เฟอร์รี** วันที่ : Date **14** เดือน : Month **3** พ.ศ. : Year **66**

3. ส่วนของผู้ประกอบการสถานที่เก็บรวบรวม บำบัด และกำจัดของเสียอันตราย : This section must be completed by TSDFs

1) ชื่อผู้รับกำจัด TSDF's name **บริษัท เฟอร์รี คอร์ปอเรชั่น จำกัด** 2) เลขประจำตัวผู้รับกำจัด : TSDF's ID **90094 หมู่ 3 ตำบลคันทิชา อำเภอบัวชุม จังหวัดบึงกาฬ**

สถานที่กำจัด : TSDF's address **เลขประจำตัวผู้ขนส่งของเสียอันตราย รหัสที่ 1 : Transporter's ID** โทรศัพท์ : Phone **02-9044366-7** โทรสาร : Fax **02-9044368**

ฉุกเฉิน : Emergency **086-3997778, 085-8012922** ประเภทรถ

3) คำรับรอง : ข้าพเจ้าขอรับรองว่าได้รับของเสียอันตรายตามที่ระบุข้างต้น และมีการขนส่งไปตามข้อกำหนดของกฎหมายทุกประการ : TSDF certificate of arrival : I hereby declare that I have received the reference load. และสามารถกำจัดของเสียอันตรายได้ตามระยะเวลา : Treatment period. ☐ วัน : Day ☐ เดือน : Month ☐ ปี : Year นับจากวันที่ได้รับของเสีย : since the day that received waste

ลงชื่อผู้รับกำจัด : TSDF's name **นาย เฟอร์รี** ลงนาม : Signature **นาย เฟอร์รี** วันที่ : Date **14** เดือน : Month **3** พ.ศ. : Year **66**

4) กรณีของเสียอันตรายไม่ตรงตามที่แจ้ง : Discrepancy Notification **ปริมาณ : Quantity**

การดำเนินการ : Action taken ☐ ส่งคืน : Returned ☐ จัดประเภทใหม่ : Reclassified / รหัส : Waste ID ☐ รับกำจัด : Accepted เหตุผล : Reason of action

วันที่ส่งคืน : Date returned **(วันเดือนปี : dd / mm / yy)** หมายเลขใบกำกับการณ์ขนส่งของเสียอันตรายที่ส่งกลับ : Returned manifest no.

ชื่อผู้ส่งคืน : TSDF's name **นาย เฟอร์รี** ลงนาม : Signature **นาย เฟอร์รี**



JFE Steel Galvanizing (Thailand) Ltd.

ที่ EN 057/2566

20 เมษายน 2566

เรื่อง จัดส่งใบกำกับการขนส่งวัสดุที่ไม่ใช่แล้ว ฉบับที่ 3

เรียน ผู้อำนวยการสำนักบริหารจัดการกากอุตสาหกรรม

สิ่งที่ส่งมาด้วย 1. ใบกำกับการขนส่งวัสดุที่ไม่ใช่แล้ว ฉบับที่ 3 จำนวน 11 ฉบับ

บริษัท เจเอฟอี สตีล กัลวาไนซิง (ประเทศไทย) จำกัด ประกอบกิจการเหล็กแผ่นเคลือบสังกะสี เพื่อบริการโรงงานเลขที่ น.64(10)-1/2553 ญพน. ตั้งอยู่ที่นิคมอุตสาหกรรมดับบลิวเอชเอ อีสเทิร์นซีบอร์ด 1 เลขที่ 500/94 หมู่ 3 ตำบลตาสีห์ อำเภอลพวงแดง จังหวัดระยอง 21140 ต้องจัดส่งใบกำกับการขนส่งวัสดุที่ไม่ใช่แล้ว ฉบับที่ 3 จำนวน 11 ฉบับ ต่อกรมโรงงานอุตสาหกรรม ตามประกาศกระทรวงอุตสาหกรรม เรื่อง ระบบเอกสารกำกับการขนส่งของเสียอันตราย พ.ศ. 2547 ลงวันที่ 27 ธ.ค. 2547

- | | |
|-------------------------|-----------------------------|
| 1. Manifest No. FS04626 | 7. Manifest No. FS06932 |
| 2. Manifest No. FS06893 | 8. Manifest No. FS06952 |
| 3. Manifest No. FS06894 | 9. Manifest No. FS06956 |
| 4. Manifest No. FS06895 | 10. Manifest No. 23012 |
| 5. Manifest No. FS06930 | 11. Manifest No. SC10053697 |
| 6. Manifest No. FS06931 | |

จึงเรียนมาเพื่อโปรดทราบ

ขอแสดงความนับถือ



(นายสนั่น เพิ่มบุญวรรณระ)

ผู้จัดการแผนกความปลอดภัยและสิ่งแวดล้อม

หากต้องการสอบถามข้อมูลเพิ่มเติม

กรุณาติดต่อคุณอุไรรัตน์ ทาบุตร โทรศัพท์ 033-010715 ต่อ 225

500/94 Moo 3, T.Tasit, A.Pluakdaeng, Rayong 21140 Tel:(66) 33-010-715-8 Fax.(66)33-010-719

แบบกำกับการขนส่ง 02

ฉบับที่ 3 กรมโรงงานอุตสาหกรรม

หมายเลขใบกำกับการขนส่งของเสียอันตราย : Manifest No.

FS 04626

ใบกำกับการขนส่งของเสียอันตราย
(Uniform Hazardous Waste Manifest)

1. ส่วนของผู้กักเก็บของเสียอันตราย : This section must be completed by the Generator

1) ชื่อ : Name บริษัท เจเอฟอี สตีล กัลวาไนซิง (ประเทศไทย) จำกัด	2) เลขประจำตัวผู้กักเก็บของเสียอันตราย : Generator's ID
สถานที่กักเก็บ : General Address 500/94 หมู่ 3 ตำบลตาสีห์ อำเภอลพวงแดง จังหวัดระยอง 21140	โทรศัพท์ : Phone โทรสาร : Fax กรณีฉุกเฉิน : Emergency
3) ผู้ขนส่งของเสียอันตราย : Transporter	
รายชื่อ 1 ชื่อบริษัท : First company name Foresee Corporation Co.,Ltd.	เลขประจำตัวผู้ขนส่งของเสียอันตราย รายที่ 1 : Transporter's ID
รายชื่อ 2 ชื่อบริษัท : Second company name	เลขประจำตัวผู้ขนส่งของเสียอันตราย รายที่ 2 : Transporter's ID
4) ผู้เก็บรวบรวม บำบัด และกำจัดของเสียอันตราย : Treatment Storage Disposal Facilities (TSDFs)	
	เลขประจำตัวผู้เก็บรวบรวม บำบัด และกำจัดของเสียอันตราย Disposer's ID

ลำดับ No.	รายละเอียด (Description)	Waste ID.	หมวดหมู่ของของเสียอันตราย		ปริมาณรวม Quantity	หน่วยวัด Unit Wt/Vol	รายละเอียดเพิ่มเติม Additional Information
			หมายเลขวัสดุที่ไม่ใช่แล้ว	ลักษณะบรรจุ : Container			
			หมายเลข	ชนิด : Type			
1.	Industrial waste (ขยะอุตสาหกรรมทั่วไป)	19 12 12	1	box	1,560	kg	

รวมปริมาณของเสียอันตรายทั้งหมด : Total Quantity ของเหลว : liquid ลิตร/ลูกบาศก์เมตร : Liters/cu.m ของแข็ง : solid กิโลกรัม/ตัน : Kgs./Tons

6) การปฏิบัติที่พิเศษและข้อมูลเพิ่มเติม
Special handling instructions and additional information

7) คำรับรอง : ข้าพเจ้าขอรับรองว่าได้ส่งมอบของเสียอันตรายแล้วตามที่ระบุข้างต้น และมีการบรรจุหีบห่ออย่างเหมาะสมตามข้อกำหนดของกฎหมายทุกประการ :
Generator Certificate : I hereby declare that the contents of this consignment are accurately described above and have been packed and labeled and are in proper condition for transport according to regulation.

ชื่อ Generator's name ลายเซ็น : Signature วันที่ : Date 4 เดือน 4 พ.ศ. : Year 66

2. ส่วนของผู้ขนส่งของเสียอันตราย : This section must be completed by the Transporter

1) ชื่อผู้ขนส่งรายที่ 1 : Transporter's Name Foresee Corporation Co.,Ltd.	2) พาหนะที่ใช้ : Vehicle <input checked="" type="checkbox"/> รถบรรทุก Truck <input type="checkbox"/> รถไฟ Train <input type="checkbox"/> เรือ Ship <input type="checkbox"/> เครื่องบิน Plane
เลขประจำตัวผู้ขนส่ง : Transporter's ID	3) เลขทะเบียนพาหนะ
โทรศัพท์ : Phone 02-9044366-7 โทรสาร : Fax 02-9044368	ประเภทรถ
ฉุกเฉิน : Emergency 086-3997778	

4) คำรับรอง : ข้าพเจ้าขอรับรองว่าได้รับของเสียอันตรายแล้วตามที่ระบุข้างต้น และการขนส่งเป็นไปตามข้อกำหนดของกฎหมายทุกประการ :
Transporter Certification : I hereby declare that I have received the type and quantity of waste as described above by the generator and that waste has been transported according to regulations.

โดยขนส่งจากจังหวัด : From ระยอง ไปยังจังหวัด To ปทุมธานี ใช้ระยะเวลาประมาณ : Time spending ชม./วัน : Hours/Day
ลายเซ็นผู้ขนส่งรายที่ 1 : Transporter's name ลายเซ็น : Signature วันที่ : Date 4 เดือน 4 พ.ศ. : Year 66

5) ชื่อผู้ขนส่งรายที่ 2 : Transporter's Name	6) พาหนะที่ใช้ : Vehicle <input type="checkbox"/> รถบรรทุก Truck <input type="checkbox"/> รถไฟ Train <input type="checkbox"/> เรือ Ship <input type="checkbox"/> เครื่องบิน Plane
เลขประจำตัวผู้ขนส่ง : Transporter's ID	7) เลขทะเบียนพาหนะ
โทรศัพท์ : Phone โทรสาร : Fax	ประเภทรถ
ฉุกเฉิน : Emergency	

8) คำรับรอง : ข้าพเจ้าขอรับรองว่าได้รับของเสียอันตรายแล้วตามที่ระบุข้างต้น และการขนส่งเป็นไปตามข้อกำหนดของกฎหมายทุกประการ :
Transporter Certification : I hereby declare that I have received the type and quantity of waste as described above by the generator and that waste has been transported according to regulations.

โดยขนส่งจากจังหวัด : From ไปยังจังหวัด To ใช้ระยะเวลาประมาณ : Time spending ชม./วัน : Hours/Day
ลายเซ็นผู้ขนส่งรายที่ 2 : Transporter's name ลายเซ็น : Signature วันที่ : Date เดือน พ.ศ. : Year

3. ส่วนของผู้ประกอบการสถานที่เก็บรวบรวม บำบัด และกำจัดของเสียอันตราย : This section must be completed by TSDFs

1) ชื่อผู้รับกำจัด TSDF's name บริษัท ฟรอนท์ริสเซอร์ จำกัด	2) เลขประจำตัวผู้รับกำจัด : TSDF's ID
สถานที่กำจัด : TSDF's address 32/3-4 หมู่ 4 ตำบลกึ่งเขตร อำเภอลพวงแดง จังหวัดระยอง 21140	โทรศัพท์ : Phone 02-9044366-7 โทรสาร : Fax 02-9044368
	ฉุกเฉิน : Emergency 086-3997778, 085-8012922

3) คำรับรอง : ข้าพเจ้าขอรับรองว่าได้รับของเสียอันตรายแล้วตามปริมาณที่ระบุข้างต้น :
TSDF certificate of arrival : I hereby declare that I have received the reference load.
และสามารถกำจัดของเสียอันตรายได้ตามระยะเวลา : Treatment period. ☐ วัน : Day ☐ เดือน : Month ☐ ปี : Year นับจากวันที่ได้รับของเสีย : since the day that received waste

ลายเซ็นผู้รับกำจัด : TSDF's name ลายเซ็น : Signature วันที่ : Date เดือน พ.ศ. : Year

4) กรณีของเสียอันตรายไม่ตรงตามที่แจ้ง : Discrepancy Notification

ประเภทของเสียอันตราย : Type of waste ปริมาณ : Quantity

การดำเนินการ : Action taken ☐ ส่งคืน : Returned ☐ จัดประเภทใหม่ : Reclassified / รหัส : Waste ID ☐ รับกำจัด : Accepted เหตุผล : Reason of action

วันที่ส่งคืน : Date returned (วัน/เดือน/ปี : dd / mm / yy) หมายเลขใบกำกับการขนส่งของเสียอันตรายที่ส่งคืน : Returned manifest no.

ชื่อผู้ส่งคืน : TSDF's name ลายเซ็นผู้ส่งคืน : TSDF's Signature

หมายเลขใบกำกับกรณส่งของเสียอันตราย : Manifest No.

FS 06895

ใบกำกับกรณส่งของเสียอันตราย
(Uniform Hazardous Waste Manifest)

1. ส่วนของผู้กึ่งของเสียอันตราย : This section must be completed by the Generator

1) ชื่อ : Name บริษัท เฟอร์รี่ คีโรว์ จำกัด (ประเทศไทย) จำกัด	2) เลขประจำตัวผู้กึ่งของเสียอันตราย : Generator's ID
สถานที่กึ่ง : Generator address 500/94 หมู่ 3 ตำบลคากิระ อำเภอบางคนที จังหวัดราชบุรี 76140	โทรศัพท์ : Phone โทรสาร : Fax กรณีฉุกเฉิน : Emergency
3) ผู้ขนส่งของเสียอันตราย : Transporter	
วันที่ 1 ชื่อบริษัท : First company name Foresee Corporation Co., Ltd.	เลขประจำตัวผู้ขนส่งของเสียอันตราย วันที่ 1 : Transporter's ID
วันที่ 2 ชื่อบริษัท : Second company name	เลขประจำตัวผู้ขนส่งของเสียอันตราย วันที่ 2 : Transporter's ID
4) ผู้เก็บรวบรวม น้ำดื่ม และกำจัดของเสียอันตราย : Treatment Storage Disposal Facilities (TSDF's)	

เลขประจำตัวผู้เก็บรวบรวม น้ำดื่ม และกำจัดของเสียอันตราย Disposer's ID

5) รายละเอียดของของเสียอันตรายที่ขนส่งถึงผู้กึ่ง :

ลำดับ No.	รายละเอียด (Description)	Waste ID.	หมวดหมู่ของเสียอันตราย ตาม GHS	ภาชนะบรรจุ : Containers	ปริมาณสุทธิ : Quantity	หน่วยวัด : Unit Wt/Vol	รายละเอียดเพิ่มเติม : Additional Information
			ขนาด : Size	ชนิด : Type			
1.	wastewater sludge (กากตะกอนจากกระบวนการบำบัดน้ำเสีย)			1 box	10,170	kg	

รวมปริมาณของเสียอันตรายทั้งหมด : Total Quantity ของเหลว : liquid ลิตร/ลูกบาศก์เมตร : Liters/cu.m ของแข็ง : solid กิโลกรัม/ตัน : Kgs/Tons

6) การปฏิบัติที่ผู้กึ่งของเสียอันตราย และผู้ขนส่งเพิ่มเติม
Special handling instructions and additional information

7) คำรับรอง : ข้าพเจ้าขอรับรองว่าได้รับของเสียอันตรายแล้วตามที่ระบุข้างต้น และการขนส่งเป็นไปตามข้อกำหนดของกฎหมายทุกประการ :
Generator Certificate : I hereby declare that the contents of this consignment are accurately described above and have been packed and labeled and are in proper condition for transport according to regulation.

ลายเซ็น : Signature วันที่ : Date 11 เดือน : Month 6 ปี : Year 2566

2. ส่วนของผู้ขนส่งของเสียอันตราย : This section must be completed by the Transporter

1) ชื่อผู้ขนส่งรายที่ 1 : Transporter's Name Foresee Corporation Co., Ltd.	2) พาหนะที่ใช้ : Vehicle <input checked="" type="checkbox"/> รถบรรทุก Truck <input type="checkbox"/> รถไฟ Train <input type="checkbox"/> เรือ Ship <input type="checkbox"/> เครื่องบิน Plane
เลขประจำตัวผู้ขนส่ง : Transporter's ID DMN-7-09280044	3) เลขทะเบียนพาหนะ : 9/ก
โทรศัพท์ : Phone 02-9044366-7 โทรสาร : Fax 02-9044368	ฉุกเฉิน : Emergency 086-3997778

4) คำรับรอง : ข้าพเจ้าขอรับรองว่าได้รับของเสียอันตรายแล้วตามที่ระบุข้างต้น และการขนส่งเป็นไปตามข้อกำหนดของกฎหมายทุกประการ :
Transporter Certificate : I hereby declare that I have received the type and quantity of waste as described above by the generator and that waste has been transported according to regulations.

โดยขนส่งจากจังหวัด : From ราชบุรี ไปยังจังหวัด : To ปทุมธานี ใช้ระยะเวลาประมาณ : Time spending ชม./วัน : Hours/Day
ลายเซ็น : Signature วันที่ : Date 11 เดือน : Month 4 ปี : Year 66

5) ชื่อผู้ขนส่งรายที่ 2 : Transporter's Name	6) พาหนะที่ใช้ : Vehicle <input type="checkbox"/> รถบรรทุก Truck <input type="checkbox"/> รถไฟ Train <input type="checkbox"/> เรือ Ship <input type="checkbox"/> เครื่องบิน Plane
เลขประจำตัวผู้ขนส่ง : Transporter's ID	7) เลขทะเบียนพาหนะ : ประเภท
โทรศัพท์ : Phone โทรสาร : Fax	ฉุกเฉิน : Emergency

8) คำรับรอง : ข้าพเจ้าขอรับรองว่าได้รับของเสียอันตรายแล้วตามที่ระบุข้างต้น และการขนส่งเป็นไปตามข้อกำหนดของกฎหมายทุกประการ :
Transporter Certificate : I hereby declare that I have received the type and quantity of waste as described above by the generator and that waste has been transported according to regulations.

โดยขนส่งจากจังหวัด : From ไปยังจังหวัด : To ใช้ระยะเวลาประมาณ : Time spending ชม./วัน : Hours/Day
ลายเซ็น : Signature วันที่ : Date เดือน : Month ปี : Year

3. ส่วนของผู้ประกอบการสถานที่เก็บรวบรวม น้ำดื่ม และกำจัดของเสียอันตราย : This section must be completed by TSDF's

1) ชื่อผู้รับกำจัด TSDF's name บริษัท ฟอสซี คอร์ปอเรชั่น จำกัด	2) เลขประจำตัวผู้รับกำจัด : TSDF's ID
สถานที่กำจัด : TSDF's address 323-4 หมู่ 4 ตำบลท้ายกระด อำเภอบางคนที จังหวัดปทุมธานี 12160	โทรศัพท์ : Phone 02-9944366-7 โทรสาร : Fax 02-9944368
	ฉุกเฉิน : Emergency 086-3997778, 085-8812922

3) คำรับรอง : ข้าพเจ้าขอรับรองว่าได้รับของเสียอันตรายแล้วตามที่ระบุข้างต้น :
TSDF certificate of arrival : I hereby declare that I have received the reference load.
และสามารถกำจัดของเสียที่รับมานี้ได้ตามระยะเวลา : Treatment period ☐ วัน : Day ☐ เดือน : Month ☐ ปี : Year นับจากวันที่ได้รับของเสีย : since the day that received waste

ลายเซ็น : Signature วันที่ : Date เดือน : Month ปี : Year

4) กรณีของเสียอันตรายไม่ตรงตามที่แจ้ง : Discrepancy Notification
ประเภทของเสียอันตราย : Type of waste ปริมาณ : Quantity

การดำเนินการ : Action taken ☐ ส่งคืน : Returned ☐ จัดประเภทใหม่ : Reclassified / รหัส : Waste ID ☐ รับกำจัด : Accepted เหตุผล : Reason of action.

วันที่ส่งคืน : Date returned (วัน เดือน ปี : dd / mm / yy) หมายเลขใบกำกับกรณส่งของเสียอันตรายที่ส่งกลับ : Returned manifest no.

ชื่อผู้ส่งคืน : TSDF's name ลายเซ็นผู้ส่งคืน : TSDF's Signature

หมายเลขใบกำกับกรณส่งของเสียอันตราย : Manifest No.

FS 06930

ใบกำกับกรณส่งของเสียอันตราย
(Uniform Hazardous Waste Manifest)

1. ส่วนของผู้กึ่งของเสียอันตราย : This section must be completed by the Generator

1) ชื่อ : Name บริษัท เฟอร์รี่ คีโรว์ จำกัด (ประเทศไทย) จำกัด	2) เลขประจำตัวผู้กึ่งของเสียอันตราย : Generator's ID
สถานที่กึ่ง : Generator address 500/94 หมู่ 3 ตำบลคากิระ อำเภอบางคนที จังหวัดราชบุรี 76140	โทรศัพท์ : Phone โทรสาร : Fax กรณีฉุกเฉิน : Emergency
3) ผู้ขนส่งของเสียอันตราย : Transporter	
วันที่ 1 ชื่อบริษัท : First company name Foresee Corporation Co., Ltd.	เลขประจำตัวผู้ขนส่งของเสียอันตราย วันที่ 1 : Transporter's ID
วันที่ 2 ชื่อบริษัท : Second company name	เลขประจำตัวผู้ขนส่งของเสียอันตราย วันที่ 2 : Transporter's ID
4) ผู้เก็บรวบรวม น้ำดื่ม และกำจัดของเสียอันตราย : Treatment Storage Disposal Facilities (TSDF's)	

เลขประจำตัวผู้เก็บรวบรวม น้ำดื่ม และกำจัดของเสียอันตราย Disposer's ID

5) รายละเอียดของของเสียอันตรายที่ขนส่งถึงผู้กึ่ง :

ลำดับ No.	รายละเอียด (Description)	Waste ID.	หมวดหมู่ของเสียอันตราย ตาม GHS	ภาชนะบรรจุ : Containers	ปริมาณสุทธิ : Quantity	หน่วยวัด : Unit Wt/Vol	รายละเอียดเพิ่มเติม : Additional Information
			ขนาด : Size	ชนิด : Type			
1	slurry sludge			1 ton	9,040	kg	

รวมปริมาณของเสียอันตรายทั้งหมด : Total Quantity ของเหลว : liquid ลิตร/ลูกบาศก์เมตร : Liters/cu.m ของแข็ง : solid กิโลกรัม/ตัน : Kgs/Tons

6) การปฏิบัติที่ผู้กึ่งของเสียอันตราย และผู้ขนส่งเพิ่มเติม
Special handling instructions and additional information

7) คำรับรอง : ข้าพเจ้าขอรับรองว่าได้รับของเสียอันตรายแล้วตามที่ระบุข้างต้น และการขนส่งเป็นไปตามข้อกำหนดของกฎหมายทุกประการ :
Generator Certificate : I hereby declare that the contents of this consignment are accurately described above and have been packed and labeled and are in proper condition for transport according to regulation.

ลายเซ็น : Signature วันที่ : Date 10 เดือน : Month 6 ปี : Year 2563

2. ส่วนของผู้ขนส่งของเสียอันตราย : This section must be completed by the Transporter

1) ชื่อผู้ขนส่งรายที่ 1 : Transporter's Name Foresee Corporation Co., Ltd.	2) พาหนะที่ใช้ : Vehicle <input checked="" type="checkbox"/> รถบรรทุก Truck <input type="checkbox"/> รถไฟ Train <input type="checkbox"/> เรือ Ship <input type="checkbox"/> เครื่องบิน Plane
เลขประจำตัวผู้ขนส่ง : Transporter's ID	3) เลขทะเบียนพาหนะ : ประเภท
โทรศัพท์ : Phone 02-9044366-7 โทรสาร : Fax 02-9044368	ฉุกเฉิน : Emergency 086-3997778

4) คำรับรอง : ข้าพเจ้าขอรับรองว่าได้รับของเสียอันตรายแล้วตามที่ระบุข้างต้น และการขนส่งเป็นไปตามข้อกำหนดของกฎหมายทุกประการ :
Transporter Certificate : I hereby declare that I have received the type and quantity of waste as described above by the generator and that waste has been transported according to regulations.

โดยขนส่งจากจังหวัด : From ราชบุรี ไปยังจังหวัด : To ปทุมธานี ใช้ระยะเวลาประมาณ : Time spending ชม./วัน : Hours/Day
ลายเซ็น : Signature วันที่ : Date 12 เดือน : Month 4 ปี : Year 66

5) ชื่อผู้ขนส่งรายที่ 2 : Transporter's Name	6) พาหนะที่ใช้ : Vehicle <input type="checkbox"/> รถบรรทุก Truck <input type="checkbox"/> รถไฟ Train <input type="checkbox"/> เรือ Ship <input type="checkbox"/> เครื่องบิน Plane
เลขประจำตัวผู้ขนส่ง : Transporter's ID	7) เลขทะเบียนพาหนะ : ประเภท
โทรศัพท์ : Phone โทรสาร : Fax	ฉุกเฉิน : Emergency

8) คำรับรอง : ข้าพเจ้าขอรับรองว่าได้รับของเสียอันตรายแล้วตามที่ระบุข้างต้น และการขนส่งเป็นไปตามข้อกำหนดของกฎหมายทุกประการ :
Transporter Certificate : I hereby declare that I have received the type and quantity of waste as described above by the generator and that waste has been transported according to regulations.

โดยขนส่งจากจังหวัด : From ไปยังจังหวัด : To ใช้ระยะเวลาประมาณ : Time spending ชม./วัน : Hours/Day
ลายเซ็น : Signature วันที่ : Date เดือน : Month ปี : Year

3. ส่วนของผู้ประกอบการสถานที่เก็บรวบรวม น้ำดื่ม และกำจัดของเสียอันตราย : This section must be completed by TSDF's

1) ชื่อผู้รับกำจัด TSDF's name บริษัท ฟอสซี คอร์ปอเรชั่น จำกัด	2) เลขประจำตัวผู้รับกำจัด : TSDF's ID
สถานที่กำจัด : TSDF's address 323-4 หมู่ 4 ตำบลท้ายกระด อำเภอบางคนที จังหวัดปทุมธานี 12160	โทรศัพท์ : Phone 02-9944366-7 โทรสาร : Fax 02-9944368
	ฉุกเฉิน : Emergency 086-3997778, 085-8812922

3) คำรับรอง : ข้าพเจ้าขอรับรองว่าได้รับของเสียอันตรายแล้วตามที่ระบุข้างต้น :
TSDF certificate of arrival : I hereby declare that I have received the reference load.
และสามารถกำจัดของเสียที่รับมานี้ได้ตามระยะเวลา : Treatment period ☐ วัน : Day ☐ เดือน : Month ☐ ปี : Year นับจากวันที่ได้รับของเสีย : since the day that received waste

ลายเซ็น : Signature วันที่ : Date เดือน : Month ปี : Year

4) กรณีของเสียอันตรายไม่ตรงตามที่แจ้ง : Discrepancy Notification
ประเภทของเสียอันตราย : Type of waste ปริมาณ : Quantity

การดำเนินการ : Action taken ☐ ส่งคืน : Returned ☐ จัดประเภทใหม่ : Reclassified / รหัส : Waste ID ☐ รับกำจัด : Accepted เหตุผล : Reason of action.

วันที่ส่งคืน : Date returned (วัน เดือน ปี : dd / mm / yy) หมายเลขใบกำกับกรณส่งของเสียอันตรายที่ส่งกลับ : Returned manifest no.

ชื่อผู้ส่งคืน : TSDF's name ลายเซ็นผู้ส่งคืน : TSDF's Signature

หมายเลขใบกำกับการขนส่งของเสียอันตราย : Manifest No.

FS 06931

**ใบกำกับการขนส่งของเสียอันตราย
(Uniform Hazardous Waste Manifest)**

1. ส่วนของผู้กักเก็บของเสียอันตราย : This section must be completed by the Generator

1) ชื่อ : Name บริษัท เฟอร์รี สตีล อีโวลูชัน (ประเทศไทย) จำกัด	2) เลขประจำตัวผู้กักเก็บของเสียอันตราย : Generator's ID
สถานที่กักเก็บ : Generator address 500/94 หมู่ 3 ตำบลคากิรี อำเภอบัวหลวง จังหวัดระยอง 21140	โทรศัพท์ : Phone โทรสาร : Fax กรณีฉุกเฉิน : Emergency
3) ผู้ขนส่งของเสียอันตราย : Transporter	
วันที่ 1 ชื่อบริษัท : First company name Foresee Corporation Co., Ltd.	เลขประจำตัวผู้ขนส่งของเสียอันตราย วันที่ 1 : Transporter's ID
วันที่ 2 ชื่อบริษัท : Second company name	เลขประจำตัวผู้ขนส่งของเสียอันตราย วันที่ 2 : Transporter's ID
4) ผู้เก็บรวบรวม บำบัด และกำจัดของเสียอันตราย : Treatment Storage Disposal Facilities (TSDFs)	
เลขประจำตัวผู้เก็บรวบรวม บำบัด และกำจัดของเสียอันตราย Disposer's ID	

5) รายละเอียดของของเสียอันตรายที่ขนส่งแยกกัน :		Waste ID:		หมายเลขวัสดุไม่ใช้แล้ว :		ภาชนะบรรจุ : Containers		ปริมาณสุทธิ : Quantity		หน่วยปริมาตร : Unit Wt/Vol		รายละเอียดเพิ่มเติม : Additional Information	
ลำดับ No.	รายละเอียด (Description)			หมวด	ชื่อ	จำนวน : No.	ชนิด : Type						
1	slurry sludge	19 08 13 HM				2	tonne	20,830		kg			

รวมปริมาณของเสียอันตรายทั้งหมด : Total Quantity ของเหลว : liquid ลิตร/ลูกบาศก์เมตร : Liters/cu.m ของแข็ง : solid กิโลกรัม/ตัน : Kgs/Tons

6) การปฏิบัติตามข้อกำหนดพิเศษ และข้อมูลเพิ่มเติม : Special handling Instructions and additional information

7) คำรับรอง : ข้าพเจ้าขอรับรองว่าได้ส่งมอบของเสียอันตรายแล้วตามที่ระบุข้างต้น และมีการบรรจุภัณฑ์หรือภาชนะบรรจุที่เหมาะสมและปลอดภัยตามข้อกำหนด : Generator Certificate : I hereby declare that the contents of this consignment are accurately described above and are in proper condition for transport according to regulation.

ลงชื่อ Generator's name ลายเซ็น : Signature วันที่ : Date 12 เดือน : Month พ.ศ. : Year 23

2. ส่วนของผู้ขนส่งของเสียอันตราย : This section must be completed by the Transporter

1) ผู้ขนส่งรายที่ 1 : Transporter's Name Foresee Corporation Co., Ltd.	2) พาหนะที่ใช้ : Vehicle <input type="checkbox"/> รถบรรทุก <input type="checkbox"/> รถไฟ <input type="checkbox"/> เรือ <input type="checkbox"/> เครื่องบิน
เลขประจำตัวผู้ขนส่ง : Transporter's ID	3) เลขทะเบียนพาหนะ : ปจ 1005
โทรศัพท์ : Phone 02-9044366-7 โทรสาร : Fax 02-9044368	ประเภทของ : ปิโตรเลียม
ฉุกเฉิน : Emergency 086-3997778	

4) คำรับรอง : ข้าพเจ้าขอรับรองว่าได้รับของเสียอันตรายแล้วตามที่ระบุข้างต้น และการขนส่งเป็นไปตามข้อกำหนดของกฎหมายทุกประการ : Transporter Certification : I hereby declare that I have received the type and quantity of waste as described above by the generator and that waste has been transported according to regulations.

โดยขนส่งจากจังหวัด : From **ระยอง** ไปยังจังหวัด To **ปทุมธานี** ใช้ระยะเวลาประมาณ : Time spending ชม./วัน : Hours/Day
ลงชื่อผู้ขนส่งรายที่ 2 Transporter's name ลายเซ็น : Signature วันที่ : Date 12 เดือน : Month พ.ศ. : Year 66

5) ผู้ขนส่งรายที่ 2 : Transporter's Name	6) พาหนะที่ใช้ : Vehicle <input type="checkbox"/> รถบรรทุก <input type="checkbox"/> รถไฟ <input type="checkbox"/> เรือ <input type="checkbox"/> เครื่องบิน
เลขประจำตัวผู้ขนส่ง : Transporter's ID	7) เลขทะเบียนพาหนะ : ปจ 1005
โทรศัพท์ : Phone โทรสาร : Fax	ประเภทของ : ปิโตรเลียม
ฉุกเฉิน : Emergency	

8) คำรับรอง : ข้าพเจ้าขอรับรองว่าได้รับของเสียอันตรายแล้วตามที่ระบุข้างต้น และการขนส่งเป็นไปตามข้อกำหนดของกฎหมายทุกประการ : Transporter Certification : I hereby declare that I have received the type and quantity of waste as described above by the generator and that waste has been transported according to regulations.

โดยขนส่งจากจังหวัด : From ไปยังจังหวัด To ใช้ระยะเวลาประมาณ : Time spending ชม./วัน : Hours/Day
ลงชื่อผู้ขนส่งรายที่ 2 Transporter's name ลายเซ็น : Signature วันที่ : Date เดือน : Month พ.ศ. : Year

3. ส่วนของผู้ประกอบการตามเก็บรวบรวม บำบัด และกำจัดของเสียอันตราย : This section must be completed by TSDFs

1) ชื่อผู้รับกำจัด TSDF's name บริษัท เฟอร์รี สตีล อีโวลูชัน จำกัด	2) เลขประจำตัวผู้รับกำจัด : TSDF's ID
สถานที่กำจัด : TSDF's address 32/3-4 หมู่ 4 ตำบลท้ายเกาะ อ.บ่อวิน อ.บ่อวิน จ.ชลบุรี 20160	โทรศัพท์ : Phone 02-9044366-7 โทรสาร : Fax 02-9044368
ฉุกเฉิน : Emergency 086-3997778, 085-8012922	

3) คำรับรอง : ข้าพเจ้าขอรับรองว่าได้รับของเสียอันตรายแล้วตามที่ระบุข้างต้น : TSDF certificate of arrival : I hereby declare that I have received the reference load.
และสามารถกำจัดของเสียอันตรายได้ตามในระยะเวลา : Treatment period. ☐ วัน ☐ เดือน ☐ ปี Year นับจากวันที่ได้รับของเสีย : since the day that received waste

ลงชื่อผู้รับกำจัด : TSDF's name ลายเซ็น : Signature วันที่ : Date เดือน : Month พ.ศ. : Year

4) กรณีของเสียอันตรายไม่ตรงตามที่แจ้ง : Discrepancy Notification
ประเภทของเสียอันตราย : Type of waste ปริมาณ : Quantity

การดำเนินการ : Action taken ☐ ส่งคืน : Returned ☐ จัดประเภทใหม่ : Reclassified / รหัส : Waste ID ☐ รับกำจัด : Accepted เหตุผล : Reason of action

วันที่ส่งคืน : Date returned (วัน/เดือน/ปี : dd / mm / yy) หมายเลขใบกำกับการขนส่งของเสียอันตรายที่ส่งกลับ : Returned manifest no.

ลงชื่อผู้ส่งคืน : TSDF's name ลายเซ็นผู้ส่งคืน : TSDF's Signature

หมายเลขใบกำกับการขนส่งของเสียอันตราย : Manifest No.

FS 06932

**ใบกำกับการขนส่งของเสียอันตราย
(Uniform Hazardous Waste Manifest)**

1. ส่วนของผู้กักเก็บของเสียอันตราย : This section must be completed by the Generator

1) ชื่อ : Name บริษัท เฟอร์รี สตีล อีโวลูชัน (ประเทศไทย) จำกัด	2) เลขประจำตัวผู้กักเก็บของเสียอันตราย : Generator's ID
สถานที่กักเก็บ : Generator address 500/94 หมู่ 3 ตำบลคากิรี อำเภอบัวหลวง จังหวัดระยอง 21140	โทรศัพท์ : Phone โทรสาร : Fax กรณีฉุกเฉิน : Emergency
3) ผู้ขนส่งของเสียอันตราย : Transporter	
วันที่ 1 ชื่อบริษัท : First company name Foresee Corporation Co., Ltd.	เลขประจำตัวผู้ขนส่งของเสียอันตราย วันที่ 1 : Transporter's ID
วันที่ 2 ชื่อบริษัท : Second company name	เลขประจำตัวผู้ขนส่งของเสียอันตราย วันที่ 2 : Transporter's ID
4) ผู้เก็บรวบรวม บำบัด และกำจัดของเสียอันตราย : Treatment Storage Disposal Facilities (TSDFs)	
เลขประจำตัวผู้เก็บรวบรวม บำบัด และกำจัดของเสียอันตราย Disposer's ID	

5) รายละเอียดของของเสียอันตรายที่ขนส่งแยกกัน :		Waste ID:		หมายเลขวัสดุไม่ใช้แล้ว :		ภาชนะบรรจุ : Containers		ปริมาณสุทธิ : Quantity		หน่วยปริมาตร : Unit Wt/Vol		รายละเอียดเพิ่มเติม : Additional Information	
ลำดับ No.	รายละเอียด (Description)			หมวด	ชื่อ	จำนวน : No.	ชนิด : Type						
1	slurry sludge					1	tonne	10,990		kg			

รวมปริมาณของเสียอันตรายทั้งหมด : Total Quantity ของเหลว : liquid ลิตร/ลูกบาศก์เมตร : Liters/cu.m ของแข็ง : solid กิโลกรัม/ตัน : Kgs/Tons

6) การปฏิบัติตามข้อกำหนดพิเศษ และข้อมูลเพิ่มเติม : Special handling Instructions and additional information

7) คำรับรอง : ข้าพเจ้าขอรับรองว่าได้ส่งมอบของเสียอันตรายแล้วตามที่ระบุข้างต้น และมีการบรรจุภัณฑ์หรือภาชนะบรรจุที่เหมาะสมและปลอดภัยตามข้อกำหนด : Generator Certificate : I hereby declare that the contents of this consignment are accurately described above and are in proper condition for transport according to regulation.

ลงชื่อ Generator's name ลายเซ็น : Signature วันที่ : Date 10 เดือน : Month พ.ศ. : Year 2563

2. ส่วนของผู้ขนส่งของเสียอันตราย : This section must be completed by the Transporter

1) ผู้ขนส่งรายที่ 1 : Transporter's Name Foresee Corporation Co., Ltd.	2) พาหนะที่ใช้ : Vehicle <input type="checkbox"/> รถบรรทุก <input type="checkbox"/> รถไฟ <input type="checkbox"/> เรือ <input type="checkbox"/> เครื่องบิน
เลขประจำตัวผู้ขนส่ง : Transporter's ID	3) เลขทะเบียนพาหนะ : ปจ 1005
โทรศัพท์ : Phone 02-9044366-7 โทรสาร : Fax 02-9044368	ประเภทของ : ปิโตรเลียม
ฉุกเฉิน : Emergency 086-3997778	

4) คำรับรอง : ข้าพเจ้าขอรับรองว่าได้รับของเสียอันตรายแล้วตามที่ระบุข้างต้น และการขนส่งเป็นไปตามข้อกำหนดของกฎหมายทุกประการ : Transporter Certification : I hereby declare that I have received the type and quantity of waste as described above by the generator and that waste has been transported according to regulations.

โดยขนส่งจากจังหวัด : From **ระยอง** ไปยังจังหวัด To **ปทุมธานี** ใช้ระยะเวลาประมาณ : Time spending ชม./วัน : Hours/Day
ลงชื่อผู้ขนส่งรายที่ 2 Transporter's name ลายเซ็น : Signature วันที่ : Date 12 เดือน : Month พ.ศ. : Year 66

5) ผู้ขนส่งรายที่ 2 : Transporter's Name	6) พาหนะที่ใช้ : Vehicle <input type="checkbox"/> รถบรรทุก <input type="checkbox"/> รถไฟ <input type="checkbox"/> เรือ <input type="checkbox"/> เครื่องบิน
เลขประจำตัวผู้ขนส่ง : Transporter's ID	7) เลขทะเบียนพาหนะ : ปจ 1005
โทรศัพท์ : Phone โทรสาร : Fax	ประเภทของ : ปิโตรเลียม
ฉุกเฉิน : Emergency	

8) คำรับรอง : ข้าพเจ้าขอรับรองว่าได้รับของเสียอันตรายแล้วตามที่ระบุข้างต้น และการขนส่งเป็นไปตามข้อกำหนดของกฎหมายทุกประการ : Transporter Certification : I hereby declare that I have received the type and quantity of waste as described above by the generator and that waste has been transported according to regulations.

โดยขนส่งจากจังหวัด : From ไปยังจังหวัด To ใช้ระยะเวลาประมาณ : Time spending ชม./วัน : Hours/Day
ลงชื่อผู้ขนส่งรายที่ 2 Transporter's name ลายเซ็น : Signature วันที่ : Date เดือน : Month พ.ศ. : Year

3. ส่วนของผู้ประกอบการตามเก็บรวบรวม บำบัด และกำจัดของเสียอันตราย : This section must be completed by TSDFs

1) ชื่อผู้รับกำจัด TSDF's name บริษัท เฟอร์รี สตีล อีโวลูชัน จำกัด	2) เลขประจำตัวผู้รับกำจัด : TSDF's ID
สถานที่กำจัด : TSDF's address 32/3-4 หมู่ 4 ตำบลท้ายเกาะ อ.บ่อวิน อ.บ่อวิน จ.ชลบุรี 20160	โทรศัพท์ : Phone 02-9044366-7 โทรสาร : Fax 02-9044368
ฉุกเฉิน : Emergency 086-3997778, 085-8012922	

3) คำรับรอง : ข้าพเจ้าขอรับรองว่าได้รับของเสียอันตรายแล้วตามที่ระบุข้างต้น : TSDF certificate of arrival : I hereby declare that I have received the reference load.
และสามารถกำจัดของเสียอันตรายได้ตามในระยะเวลา : Treatment period. ☐ วัน ☐ เดือน ☐ ปี Year นับจากวันที่ได้รับของเสีย : since the day that received waste

ลงชื่อผู้รับกำจัด : TSDF's name ลายเซ็น : Signature วันที่ : Date เดือน : Month พ.ศ. : Year

4) กรณีของเสียอันตรายไม่ตรงตามที่แจ้ง : Discrepancy Notification
ประเภทของเสียอันตราย : Type of waste ปริมาณ : Quantity

การดำเนินการ : Action taken ☐ ส่งคืน : Returned ☐ จัดประเภทใหม่ : Reclassified / รหัส : Waste ID ☐ รับกำจัด : Accepted เหตุผล : Reason of action

วันที่ส่งคืน : Date returned (วัน/เดือน/ปี : dd / mm / yy) หมายเลขใบกำกับการขนส่งของเสียอันตรายที่ส่งกลับ : Returned manifest no.

ลงชื่อผู้ส่งคืน : TSDF's name ลายเซ็นผู้ส่งคืน : TSDF's Signature

หมายเลขใบกำกับการณ์การขนส่งของเสียอันตราย : Manifest No.

FS 06952

ใบกำกับการณ์การขนส่งของเสียอันตราย
(Uniform Hazardous Waste Manifest)

1. ส่วนของผู้ผลิตของเสียอันตราย : This section must be completed by the Generator

1) ชื่อ : Name บริษัท ฟอร์เสอ คอร์ปอเรชั่น จำกัด	2) เลขประจำตัวผู้ผลิตของเสียอันตราย : Generator's ID
สถานที่กำเนิด : Generator address 500/4 หมู่ 3 ตำบลคตลักษ์ อำเภอบางพลี จังหวัดพระนครศรีอยุธยา 21140	โทรศัพท์ : Phone โทรสาร : Fax กรณีฉุกเฉิน : Emergency
3) ผู้ขนส่งของเสียอันตราย : Transporter	
วันที่ 1 ชื่อบริษัท : First company name Foresee Corporation Co., Ltd.	เลขประจำตัวผู้ขนส่งของเสียอันตราย รหัสที่ 1 : Transporter's ID
วันที่ 2 ชื่อบริษัท : Second company name	เลขประจำตัวผู้ขนส่งของเสียอันตราย รหัสที่ 2 : Transporter's ID
4) ผู้เก็บรวบรวม บำบัด และกำจัดของเสียอันตราย : Treatment Storage Disposal Facilities (TSDF's)	
เลขประจำตัวผู้เก็บรวบรวม บำบัด และกำจัดของเสียอันตราย Disposer's ID	

5) รายละเอียดของของเสียอันตรายที่ขนส่งแยกกัน :	
ลำดับ No. รายละเอียด (Description) Waste ID. หมายเลขวัสดุที่ไม่ใช่สารพิษ : Hazardous Waste ID. หมายเลข : No. ชนิด : Type ปริมาณสุทธิ : Quantity หน่วยน้ำหนัก : Unit Wt/Vol รายละเอียดเพิ่มเติม : Additional Information	
1. Contaminated Fabric	1 1580 5140 kg
รวมปริมาณของเสียอันตรายทั้งหมด : Total Quantity ของเหลว : liquid ลิตร/ลูกบาศก์เมตร : Liters/cu.m ของแข็ง : solid กิโลกรัม/ตัน : Kgs/Tons	

6) การปฏิบัติตามข้อกำหนดพิเศษ และข้อมูลเพิ่มเติม : Special handling instructions and additional information

7) คำรับรอง : ข้าพเจ้าขอรับรองว่าได้ส่งมอบของเสียอันตรายแล้วตามที่ระบุข้างต้น และมีการบรรจุติดป้ายหรือฉลากอย่างเหมาะสมตามข้อกำหนดของกฎหมายทุกประการ : Generator Certificate : I hereby declare that the contents of this commitment are accurately described above and are in proper condition for transport according to regulation.

ลงชื่อ Generator's name : ลงเซ็น : Signature วันที่ : Date 18 เดือน : Month 4 พ.ศ. : Year 66

2. ส่วนของผู้ขนส่งของเสียอันตราย : This section must be completed by the Transporter

1) ชื่อผู้ขนส่งรหัสที่ 1 : Transporter's Name Foresee Corporation Co., Ltd.	2) พาหนะที่ใช้ : Vehicle <input checked="" type="checkbox"/> รถบรรทุก <input type="checkbox"/> รถไฟ <input type="checkbox"/> เรือ <input type="checkbox"/> เครื่องบิน
เลขประจำตัวผู้ขนส่ง : Transporter's ID	3) เลขทะเบียนพาหนะ : <input checked="" type="checkbox"/> รถบรรทุก <input type="checkbox"/> เรือ <input type="checkbox"/> เครื่องบิน
โทรศัพท์ : Phone 02-9044366-7 โทรสาร : Fax 02-9044368	ฉุกเฉิน : Emergency 086-3997778

4) คำรับรอง : ข้าพเจ้าขอรับรองว่าได้รับของเสียอันตรายแล้วตามที่ระบุข้างต้น และมีการขนส่งเป็นไปตามข้อกำหนดของกฎหมายทุกประการ : Transporter Certification : I hereby declare that I have received the type and quantity of waste as described above by the generator and that waste has been transported according to regulations.

โดยขนส่งจากจังหวัด : From 22063 ไปยังจังหวัด To ปทุมธานี ใช้ระยะเวลาประมาณ : Time spending ชม./วัน : Hours/Day

ลงชื่อผู้ขนส่งรหัสที่ 1 : Transporter's name ลงเซ็น : Signature วันที่ : Date 18 เดือน : Month 4 พ.ศ. : Year 66

5) ชื่อผู้ขนส่งรหัสที่ 2 : Transporter's Name	6) พาหนะที่ใช้ : Vehicle <input type="checkbox"/> รถบรรทุก <input type="checkbox"/> รถไฟ <input type="checkbox"/> เรือ <input type="checkbox"/> เครื่องบิน
เลขประจำตัวผู้ขนส่ง : Transporter's ID	7) เลขทะเบียนพาหนะ : <input type="checkbox"/> รถบรรทุก <input type="checkbox"/> เรือ <input type="checkbox"/> เครื่องบิน
โทรศัพท์ : Phone โทรสาร : Fax	ฉุกเฉิน : Emergency

8) คำรับรอง : ข้าพเจ้าขอรับรองว่าได้รับของเสียอันตรายแล้วตามที่ระบุข้างต้น และมีการขนส่งเป็นไปตามข้อกำหนดของกฎหมายทุกประการ : Transporter Certification : I hereby declare that I have received the type and quantity of waste as described above by the generator and that waste has been transported according to regulations.

โดยขนส่งจากจังหวัด : From ไปยังจังหวัด To ใช้ระยะเวลาประมาณ : Time spending ชม./วัน : Hours/Day

ลงชื่อผู้ขนส่งรหัสที่ 2 : Transporter's name ลงเซ็น : Signature วันที่ : Date เดือน : Month พ.ศ. : Year

3. ส่วนของผู้ประกอบการสถานที่เก็บรวบรวม บำบัด และกำจัดของเสียอันตราย : This section must be completed by TSDF's

1) ชื่อผู้รับกำจัด TSDF's name บริษัท ฟอร์เสอ คอร์ปอเรชั่น จำกัด	2) เลขประจำตัวผู้รับกำจัด : TSDF's ID
สถานที่กำจัด : TSDF's address 32/3-4 หมู่ 4 ตำบลคตลักษ์ อำเภอบางพลี จังหวัดพระนครศรีอยุธยา 12100	โทรศัพท์ : Phone 02-9044366-7 โทรสาร : Fax 02-9044368
ฉุกเฉิน : Emergency 086-3997778, 085-8012922	

3) คำรับรอง : ข้าพเจ้าขอรับรองว่าได้รับของเสียอันตรายแล้วตามที่ระบุข้างต้นนี้ : TSDF certificate of arrival : I hereby declare that I have received the reference load. และสามารถกำจัดของเสียที่รับมาได้ตามระยะเวลา : Treatment period. ☐ วัน ☐ เดือน ☐ ปี : Year นับจากวันที่ได้รับของเสีย : since the day that received waste

ลงชื่อผู้รับกำจัด : TSDF's name ลงเซ็น : Signature วันที่ : Date เดือน : Month พ.ศ. : Year

4) กรณีของเสียอันตรายไม่ตรงตามที่แจ้ง : Discrepancy Notification

ประเภทของเสียอันตราย : Type of waste ปริมาณ : Quantity

การดำเนินการ : Action taken ☐ ส่งคืน : Returned ☐ จัดประเภทใหม่ : Reclassified / รหัส : Waste ID ☐ รับกำจัด : Accepted เหตุผล : Reason of action

วันที่ส่งคืน : Date returned (วันเดือนปี : dd / mm / yy) หมายเลขใบกำกับการณ์การขนส่งของเสียอันตรายที่ส่งคืน : Returned manifest no.

ลงเซ็น : TSDF's name ลงเซ็นผู้ส่งคืน : TSDF's Signature

หมายเลขใบกำกับการณ์การขนส่งของเสียอันตราย : Manifest No.

FS 06956

ใบกำกับการณ์การขนส่งของเสียอันตราย
(Uniform Hazardous Waste Manifest)

1. ส่วนของผู้ผลิตของเสียอันตราย : This section must be completed by the Generator

1) ชื่อ : Name บริษัท ฟอร์เสอ คอร์ปอเรชั่น จำกัด	2) เลขประจำตัวผู้ผลิตของเสียอันตราย : Generator's ID
สถานที่กำเนิด : Generator address 500/4 หมู่ 3 ตำบลคตลักษ์ อำเภอบางพลี จังหวัดพระนครศรีอยุธยา 21140	โทรศัพท์ : Phone โทรสาร : Fax กรณีฉุกเฉิน : Emergency
3) ผู้ขนส่งของเสียอันตราย : Transporter	
วันที่ 1 ชื่อบริษัท : First company name Foresee Corporation Co., Ltd.	เลขประจำตัวผู้ขนส่งของเสียอันตราย รหัสที่ 1 : Transporter's ID
วันที่ 2 ชื่อบริษัท : Second company name	เลขประจำตัวผู้ขนส่งของเสียอันตราย รหัสที่ 2 : Transporter's ID
4) ผู้เก็บรวบรวม บำบัด และกำจัดของเสียอันตราย : Treatment Storage Disposal Facilities (TSDF's)	
เลขประจำตัวผู้เก็บรวบรวม บำบัด และกำจัดของเสียอันตราย Disposer's ID	

5) รายละเอียดของของเสียอันตรายที่ขนส่งแยกกัน :	
ลำดับ No. รายละเอียด (Description) Waste ID. หมายเลขวัสดุที่ไม่ใช่สารพิษ : Hazardous Waste ID. หมายเลข : No. ชนิด : Type ปริมาณสุทธิ : Quantity หน่วยน้ำหนัก : Unit Wt/Vol รายละเอียดเพิ่มเติม : Additional Information	
1 slurry sludge	1 19 08 13 HM 10,5320 kg
รวมปริมาณของเสียอันตรายทั้งหมด : Total Quantity ของเหลว : liquid ลิตร/ลูกบาศก์เมตร : Liters/cu.m ของแข็ง : solid กิโลกรัม/ตัน : Kgs/Tons	

6) การปฏิบัติตามข้อกำหนดพิเศษ และข้อมูลเพิ่มเติม : Special handling instructions and additional information

7) คำรับรอง : ข้าพเจ้าขอรับรองว่าได้ส่งมอบของเสียอันตรายแล้วตามที่ระบุข้างต้น และมีการบรรจุติดป้ายหรือฉลากอย่างเหมาะสมตามข้อกำหนดของกฎหมายทุกประการ : Generator Certificate : I hereby declare that the contents of this commitment are accurately described above and are in proper condition for transport according to regulation.

ลงชื่อ Generator's name : ลงเซ็น : Signature วันที่ : Date 18 เดือน : Month 4 พ.ศ. : Year 66

2. ส่วนของผู้ขนส่งของเสียอันตราย : This section must be completed by the Transporter

1) ชื่อผู้ขนส่งรหัสที่ 1 : Transporter's Name Foresee Corporation Co., Ltd.	2) พาหนะที่ใช้ : Vehicle <input checked="" type="checkbox"/> รถบรรทุก <input type="checkbox"/> รถไฟ <input type="checkbox"/> เรือ <input type="checkbox"/> เครื่องบิน
เลขประจำตัวผู้ขนส่ง : Transporter's ID	3) เลขทะเบียนพาหนะ : <input checked="" type="checkbox"/> รถบรรทุก <input type="checkbox"/> เรือ <input type="checkbox"/> เครื่องบิน
โทรศัพท์ : Phone 02-9044366-7 โทรสาร : Fax 02-9044368	ฉุกเฉิน : Emergency 086-3997778

4) คำรับรอง : ข้าพเจ้าขอรับรองว่าได้รับของเสียอันตรายแล้วตามที่ระบุข้างต้น และมีการขนส่งเป็นไปตามข้อกำหนดของกฎหมายทุกประการ : Transporter Certification : I hereby declare that I have received the type and quantity of waste as described above by the generator and that waste has been transported according to regulations.

โดยขนส่งจากจังหวัด : From 22063 ไปยังจังหวัด To ปทุมธานี ใช้ระยะเวลาประมาณ : Time spending ชม./วัน : Hours/Day

ลงชื่อผู้ขนส่งรหัสที่ 1 : Transporter's name ลงเซ็น : Signature วันที่ : Date 18 เดือน : Month 4 พ.ศ. : Year 66

5) ชื่อผู้ขนส่งรหัสที่ 2 : Transporter's Name	6) พาหนะที่ใช้ : Vehicle <input type="checkbox"/> รถบรรทุก <input type="checkbox"/> รถไฟ <input type="checkbox"/> เรือ <input type="checkbox"/> เครื่องบิน
เลขประจำตัวผู้ขนส่ง : Transporter's ID	7) เลขทะเบียนพาหนะ : <input type="checkbox"/> รถบรรทุก <input type="checkbox"/> เรือ <input type="checkbox"/> เครื่องบิน
โทรศัพท์ : Phone โทรสาร : Fax	ฉุกเฉิน : Emergency

8) คำรับรอง : ข้าพเจ้าขอรับรองว่าได้รับของเสียอันตรายแล้วตามที่ระบุข้างต้น และมีการขนส่งเป็นไปตามข้อกำหนดของกฎหมายทุกประการ : Transporter Certification : I hereby declare that I have received the type and quantity of waste as described above by the generator and that waste has been transported according to regulations.

โดยขนส่งจากจังหวัด : From ไปยังจังหวัด To ใช้ระยะเวลาประมาณ : Time spending ชม./วัน : Hours/Day

ลงชื่อผู้ขนส่งรหัสที่ 2 : Transporter's name ลงเซ็น : Signature วันที่ : Date เดือน : Month พ.ศ. : Year

3. ส่วนของผู้ประกอบการสถานที่เก็บรวบรวม บำบัด และกำจัดของเสียอันตราย : This section must be completed by TSDF's

1) ชื่อผู้รับกำจัด TSDF's name บริษัท ฟอร์เสอ คอร์ปอเรชั่น จำกัด	2) เลขประจำตัวผู้รับกำจัด : TSDF's ID
สถานที่กำจัด : TSDF's address 32/3-4 หมู่ 4 ตำบลคตลักษ์ อำเภอบางพลี จังหวัดพระนครศรีอยุธยา 12100	โทรศัพท์ : Phone 02-9044366-7 โทรสาร : Fax 02-9044368
ฉุกเฉิน : Emergency 086-3997778, 085-8012922	

3) คำรับรอง : ข้าพเจ้าขอรับรองว่าได้รับของเสียอันตรายแล้วตามที่ระบุข้างต้นนี้ : TSDF certificate of arrival : I hereby declare that I have received the reference load. และสามารถกำจัดของเสียที่รับมาได้ตามระยะเวลา : Treatment period. ☐ วัน ☐ เดือน ☐ ปี : Year นับจากวันที่ได้รับของเสีย : since the day that received waste

ลงชื่อผู้รับกำจัด : TSDF's name ลงเซ็น : Signature วันที่ : Date เดือน : Month พ.ศ. : Year

4) กรณีของเสียอันตรายไม่ตรงตามที่แจ้ง : Discrepancy Notification

ประเภทของเสียอันตราย : Type of waste ปริมาณ : Quantity

การดำเนินการ : Action taken ☐ ส่งคืน : Returned ☐ จัดประเภทใหม่ : Reclassified / รหัส : Waste ID ☐ รับกำจัด : Accepted เหตุผล : Reason of action

วันที่ส่งคืน : Date returned (วันเดือนปี : dd / mm / yy) หมายเลขใบกำกับการณ์การขนส่งของเสียอันตรายที่ส่งคืน : Returned manifest no.

ลงเซ็น : TSDF's name ลงเซ็นผู้ส่งคืน : TSDF's Signature

หมายเลขใบกำกับการขนส่งของเสียอันตราย : Manifest No. 23012					
ใบกำกับการขนส่งของเสียอันตราย (Uniform Hazardous Waste Manifest)					
1. ส่วนของผู้ก่อการขนส่งของเสียอันตราย : This section must be completed by the Generator					
1) ชื่อ : name บริษัท เจเนฟตี สตีล อีโวลูชั่น (ประเทศไทย) จำกัด		2) เลขประจำตัวผู้ก่อการขนส่งของเสียอันตราย : Generator's ID XXXXXXXXXX			
สถานที่เกิด : Generator address 600/94 ม.3 จ.นนทบุรี อ.ปทุมธานี จ.นนทบุรี		โทรศัพท์ : Phone _____ โทรสาร : Fax _____ กรณีฉุกเฉิน : Emergency _____			
3) ผู้ขนส่งของเสีย : Transporter					
วันที่ 1 ชื่อบริษัท : First company name บริษัท ไทย อินดัสทรี จำกัด		เลขประจำตัวผู้ขนส่งของเสียอันตราย วันที่ 1 : Transporter's ID DIW-T-075800078			
วันที่ 2 ชื่อบริษัท : Second company name _____		เลขประจำตัวผู้ขนส่งของเสียอันตราย วันที่ 2 : Transporter's ID _____			
4) ผู้รับรวมรวบ บำบัด และกำจัดของเสีย : Treatment Storage Disposal Facilities (TSDFs)					
วันที่ 1 ชื่อบริษัท : First company name น.ไทยปรีทเทคโอโรจี จำกัด		เลขประจำตัวผู้รับรวมรวบ บำบัด และกำจัดของเสียอันตราย วันที่ 1 : Disposer's ID DIW-D-075800193			
วันที่ 2 ชื่อบริษัท : Second company name _____		เลขประจำตัวผู้รับรวมรวบ บำบัด และกำจัดของเสียอันตราย วันที่ 2 : Disposer's ID _____			
5) รายละเอียดของของเสียที่ขนส่งตามข้อกำหนด : _____					
ลำดับ No.	รายละเอียด (Description)	รหัสของเสียอันตราย : Waste ID	ภาชนะบรรจุ : Containers	ปริมาณ : ปริมาณ : Quantity	หน่วยวัด : หน่วยวัด : Unit Wt/Vol
1	กากของเสียอันตราย (เป็น 25 ลิตร)	15 01 10 HM	จำนวน : No. 5 ชนิด : Type ถัง	300	กิโลกรัม
2	กากของเสียอันตราย (เป็น 25 ลิตร)	15 01 10 HM			กิโลกรัม
รวมปริมาณของเสียทั้งหมด : Total Quantity ของเหลว : Liquid _____ ลิตร/ลูกบาศก์เมตร : Liters/cu.m ของแข็ง : Solid _____ กิโลกรัม/ตัน : Kgs./ton					
6) การปฏิบัติที่มีลักษณะพิเศษ และข้อมูลเพิ่มเติม : Special handling instructions and additional information					
7) คำรับรอง : ข้าพเจ้าขอรับรองว่าได้รับของเสียอันตรายตามที่ระบุข้างต้น และมีการบรรจุติดป้ายหรือติดฉลากอย่างเหมาะสมตามที่กำหนดตามกฎหมายทุกประการ : Generator Certification : I hereby declare that the contents of this consignment are accurately described above and have been packed and labeled and are in proper condition for transport according to regulation ลงชื่อ : Generator's name _____ ลายเซ็น : Signature _____ วันที่ : Date 05 เดือน : Month April ปี : Year 2013					
2. ส่วนของผู้ขนส่งของเสียอันตราย : This section must be completed by the Transporter					
1) ชื่อผู้ขนส่ง วันที่ 1 : Transporter's name บริษัท ไทย อินดัสทรี จำกัด		2) พาหนะที่ใช้ <input checked="" type="checkbox"/> รถบรรทุก <input type="checkbox"/> รถไฟ <input type="checkbox"/> เรือ <input type="checkbox"/> เครื่องบิน			
เลขประจำตัวผู้ขนส่ง : Transporter's ID XXXXXXXXXX		3) เลขทะเบียน XXXXXXXXXX			
โทรศัพท์ : Phone _____ โทรสาร : Fax _____ กรณีฉุกเฉิน : Emergency _____		พาหนะ : Vehicle ID _____			
4) คำรับรอง : ข้าพเจ้าขอรับรองว่าได้รับของเสียอันตรายตามที่ระบุข้างต้น และมีการขนส่งเป็นไปตามข้อกำหนดตามกฎหมายทุกประการ : Transporter Certification : I hereby declare that I have received the type and quantity of waste as described above by the generator and that waste has been transported according to regulations. โดยขนส่งจากจังหวัด : From นนทบุรี ไปยังจังหวัด : To สมุทรปราการ ใช้เวลาประมาณ : Time spending _____ ชม./วัน : hours/day ลงชื่อผู้ขนส่ง วันที่ 1 : Transporter's name _____ ลายเซ็น : signature _____ วันที่ : Date 05 เดือน : Month April ปี : Year 2013					
5) ชื่อผู้ขนส่ง วันที่ 2 : Transporter's name _____		6) พาหนะที่ใช้ <input type="checkbox"/> รถบรรทุก <input type="checkbox"/> รถไฟ <input type="checkbox"/> เรือ <input type="checkbox"/> เครื่องบิน			
เลขประจำตัวผู้ขนส่ง : Transporter's ID _____		7) เลขทะเบียน XXXXXXXXXX			
โทรศัพท์ : Phone _____ โทรสาร : Fax _____ กรณีฉุกเฉิน : Emergency _____		พาหนะ : Vehicle ID _____			
8) คำรับรอง : ข้าพเจ้าขอรับรองว่าได้รับของเสียอันตรายตามที่ระบุข้างต้น และมีการขนส่งเป็นไปตามข้อกำหนดตามกฎหมายทุกประการ : Transporter Certification : I hereby declare that I have received the type and quantity of waste as described above by the generator and that waste has been transported according to regulations. โดยขนส่งจากจังหวัด : From _____ ไปยังจังหวัด : To สมุทรปราการ ใช้เวลาประมาณ : Time spending _____ ชม./วัน : hours/day ลงชื่อผู้ขนส่ง วันที่ 2 : Transporter's name _____ ลายเซ็น : signature _____ วันที่ : Date _____ เดือน : Month _____ ปี : Year _____					
3. ส่วนประกอบของข้อมูลรับรวมรวบ บำบัด และกำจัดของเสีย : This section must be completed by TSDFs					
1) ชื่อผู้รับกำจัด : TSDF's name น.ไทยปรีทเทคโอโรจี จำกัด		2) เลขประจำตัวผู้รับกำจัด : TSDF's ID XXXXXXXXXX			
สถานที่เกิด : TSDF's address 619 ม.4 อ.อู่ทอง จ.สุพรรณบุรี อ.อู่ทอง จ.สุพรรณบุรี		โทรศัพท์ : Phone 02-709-1378 โทรสาร : Fax 02-709-3280 กรณีฉุกเฉิน : Emergency _____			
3) คำรับรอง : ข้าพเจ้าขอรับรองว่าได้รับของเสียอันตรายตามที่ระบุข้างต้น และมีการขนส่งเป็นไปตามข้อกำหนดตามกฎหมายทุกประการ : TSDF certificate of arrival : I hereby declare that I have received the reference load. และสามารถกำจัดของเสียที่รับมาได้ตามระยะเวลา : Treatment period <input type="checkbox"/> วัน <input type="checkbox"/> เดือน <input type="checkbox"/> ปี นับจากวันที่ได้รับของเสีย : since the day that received waste		นำหน้กผู้ปฏิบัติงานที่ได้รับจริง _____ ตัน			
ลงชื่อผู้รับกำจัด : TSDF's name _____ ลายเซ็น : signature _____ วันที่ : Date _____ เดือน : Month _____ ปี : Year _____					
4) กรณีของเสียไม่ตรงตามที่แจ้ง : Discrepancy Notification					
ประเภทของของเสีย : Type of waste _____ ปริมาณ : Quantity _____		การดำเนินการ : Action taken <input type="checkbox"/> ส่งคืน : Returned <input type="checkbox"/> จัดประเภทใหม่ : Reclassified/รหัส : Waste ID _____ <input type="checkbox"/> รับกำจัด : Accepted (เหตุผล : Reason of action _____)			
วันที่ส่งคืน : Date returned _____ (วันเดือนปี : dd/mm/yy) หากส่งคืนใบกำกับการขนส่งของเสียอันตรายที่ส่งกลับ : Returned manifest no. _____					
ชื่อผู้ส่งกลับ : TSDF's name _____ ลายเซ็นผู้ส่งกลับ : TSDF's Signature _____					

หมายเหตุ 2 : ผู้ก่อการขนส่งของเสียอันตรายกับรวมรวบ บำบัด หรือกำจัดของเสีย 3 ปี

หมายเลขใบกำกับการขนส่งของเสีย : Manifest No. SCI0053697					
ใบกำกับการขนส่งของเสีย (Uniform Waste Manifest)					
1. ส่วนของผู้ก่อการขนส่งของเสีย : This section must be completed by the Generator					
1) ชื่อ : Name บริษัท เจเนฟตี สตีล อีโวลูชั่น (ประเทศไทย) จำกัด		2) เลขประจำตัวผู้ก่อการขนส่งของเสีย : Generator's ID XXXXXXXXXX			
สถานที่เกิด : Generator address 500/94 ม.3 จ.นนทบุรี อ.ปทุมธานี จ.นนทบุรี		โทรศัพท์ : Phone _____ โทรสาร : Fax _____ กรณีฉุกเฉิน : Emergency _____			
3) ผู้ขนส่งของเสีย : Transporter					
วันที่ 1 ชื่อบริษัท : First Company Name บริษัท ไทย อินดัสทรี จำกัด		เลขประจำตัวผู้ขนส่งของเสีย วันที่ 1 : Transporter's ID XXXXXXXXXX			
วันที่ 2 ชื่อบริษัท : Second Company Name _____		เลขประจำตัวผู้ขนส่งของเสีย วันที่ 2 : Transporter's ID _____			
4) ผู้รับรวมรวบ บำบัด และกำจัดของเสีย : Treatment Storage Disposal Facilities (TSDFs)					
วันที่ 1 ชื่อบริษัท : First TSDF's Name บริษัท เอส ซี ไอ ดี เซอร์วิส จำกัด (Liquid Plant)		เลขประจำตัวผู้รับรวมรวบ บำบัด และกำจัดของเสีย วันที่ 1 : Disposer's ID XXXXXXXXXX			
วันที่ 2 ชื่อบริษัท : Second TSDF's Name _____		เลขประจำตัวผู้รับรวมรวบ บำบัด และกำจัดของเสีย วันที่ 2 : Disposer's ID _____			
5) รายละเอียดของของเสียที่ขนส่งตามข้อกำหนด : <input type="checkbox"/> ของเสียอันตราย (Hazardous Waste) <input checked="" type="checkbox"/> ของเสียไม่อันตราย (Non-Hazardous Waste)					
ลำดับ No.	รายละเอียด (Description)	รหัสของเสีย : Waste ID	ภาชนะบรรจุ : Containers	ปริมาณ : ปริมาณ : Quantity	หน่วยวัด : หน่วยวัด : Unit Wt / Vol
1	wasted oil (น้ำมันจากเครื่องยนต์)	19 08 10	1 ton	8,800	kg
2					
รวมปริมาณของเสียทั้งหมด : Total Quantity ของเหลว : Liquid _____ ลิตร/ลูกบาศก์เมตร : Liters/cu.m ของแข็ง : Solid _____ กิโลกรัม/ตัน : Kgs./ton					
6) การปฏิบัติที่มีลักษณะพิเศษ และข้อมูลเพิ่มเติม : Special handling instructions and additional information					
7) คำรับรอง : ข้าพเจ้าขอรับรองว่าได้รับของเสียตามที่ระบุข้างต้น และมีการบรรจุติดป้ายหรือติดฉลากอย่างเหมาะสมตามที่กำหนดตามกฎหมายทุกประการ : Generator Certificate : I hereby declare that the contents of this consignment are accurately described and have been packed and labeled and are in proper condition for transport according to regulations. ลงชื่อ Generator's name _____ ลายเซ็น : Signature _____ วันที่ : เดือน / ปี : 22/3/16 (เวลา : Time _____)					
2. ส่วนของผู้ขนส่งของเสีย : This section must be completed by the Transporter					
1) ชื่อผู้ขนส่ง วันที่ 1 : Transporter's name บริษัท ไทย อินดัสทรี จำกัด		2) พาหนะที่ใช้ <input checked="" type="checkbox"/> รถบรรทุก <input type="checkbox"/> รถไฟ <input type="checkbox"/> เรือ <input type="checkbox"/> เครื่องบิน			
เลขประจำตัวผู้ขนส่ง : Transporter's ID XXXXXXXXXX		3) เลขทะเบียน XXXXXXXXXX			
โทรศัพท์ : Phone _____ โทรสาร : Fax _____ กรณีฉุกเฉิน : Emergency _____		พาหนะ : Vehicle ID _____			
4) คำรับรอง : ข้าพเจ้าขอรับรองว่าได้รับของเสียตามที่ระบุข้างต้น และมีการขนส่งเป็นไปตามข้อกำหนดตามกฎหมายทุกประการ : Transport Certification : I hereby declare that I have received the type and quantity of waste as described above by the generator and that waste has been transported according to regulations. โดยขนส่งจากจังหวัด : From นนทบุรี ไปยังจังหวัด : To ปทุมธานี ใช้เวลาประมาณ : Time spending _____ ชม./วัน : Hours/Day ลงชื่อ Transporter's name นายชัยนา นฤดิษฐ์ ลายเซ็น : Signature ชัยนา วันที่ : เดือน / ปี : 27/3/16 (เวลา : Time _____)					
5) ชื่อผู้ขนส่ง วันที่ 2 : Transporter's name _____		6) พาหนะที่ใช้ <input type="checkbox"/> รถบรรทุก <input type="checkbox"/> รถไฟ <input type="checkbox"/> เรือ <input type="checkbox"/> เครื่องบิน			
เลขประจำตัวผู้ขนส่ง : Transporter's ID _____		7) เลขทะเบียน XXXXXXXXXX			
โทรศัพท์ : Phone _____ โทรสาร : Fax _____ กรณีฉุกเฉิน : Emergency _____		พาหนะ : Vehicle ID _____			
8) คำรับรอง : ข้าพเจ้าขอรับรองว่าได้รับของเสียตามที่ระบุข้างต้น และมีการขนส่งเป็นไปตามข้อกำหนดตามกฎหมายทุกประการ : Transport Certification : I hereby declare that I have received the type and quantity of waste as described above by the generator and that waste has been transported according to regulations. โดยขนส่งจากจังหวัด : From _____ ไปยังจังหวัด : To _____ ใช้เวลาประมาณ : Time spending _____ ชม./วัน : Hours/Day ลงชื่อ Transporter's name _____ ลายเซ็น : Signature _____ วันที่ : เดือน / ปี : _____ (เวลา : Time _____)					
3. ส่วนของผู้ประกอบการรับรวมรวบ บำบัด และกำจัดของเสีย : This section must be completed by TSDFs					
1) ชื่อผู้รับกำจัด TSDF's name บริษัท เอส ซี ไอ ดี เซอร์วิส จำกัด (Liquid Plant)		2) เลขประจำตัวผู้รับกำจัด : TSDF's ID XXXXXXXXXX			
สถานที่เกิด : TSDF's address 33/2 ม.3 อ.อู่ทอง จ.สุพรรณบุรี อ.อู่ทอง จ.สุพรรณบุรี		โทรศัพท์ : Phone _____ โทรสาร : Fax _____ กรณีฉุกเฉิน : Emergency _____			
รวมปริมาณของเสียทั้งหมด : Total quantity _____ ตัน					
3) คำรับรอง : ข้าพเจ้าขอรับรองว่าได้รับของเสียตามที่ระบุข้างต้น และมีการขนส่งเป็นไปตามข้อกำหนดตามกฎหมายทุกประการ : TSDF certificate of arrival : I hereby declare that I have received the reference load. และสามารถกำจัดของเสียที่รับมาได้ตามระยะเวลา : Treatment period <input type="checkbox"/> วัน <input type="checkbox"/> เดือน <input type="checkbox"/> ปี นับจากวันที่ได้รับของเสีย : since the day that received waste					
ลงชื่อ TSDF's name บริษัท เอส ซี ไอ ดี เซอร์วิส จำกัด (Liquid Plant) ลายเซ็น : Signature _____ วันที่ : เดือน / ปี : _____ (เวลา : Time _____)					
4) กรณีของเสียไม่ตรงตามที่แจ้ง : Discrepancy Notification					
ประเภทของของเสีย : Type of waste _____ ปริมาณ : Quantity _____		การดำเนินการ : Action taken <input type="checkbox"/> ส่งคืน : Returned <input type="checkbox"/> จัดประเภทใหม่ : reclassified/รหัส : Waste ID _____ <input type="checkbox"/> รับกำจัด : Accepted (เหตุผล : Reason of action _____)			
วันที่ส่งคืน : Date returned _____ (วันเดือนปี : dd/mm/yy) หากส่งคืนใบกำกับการขนส่งของเสียที่ส่งกลับ : Returned manifest no. _____					
ชื่อผู้ส่งกลับ : TSDF's name _____ ลายเซ็นผู้ส่งกลับ : TSDF's Signature _____					

หมายเหตุ 3 : ผู้ก่อการขนส่งของเสียอันตรายส่งไปหน่วยงานกำกับดูแล ภายใน 15 วัน นับจากวันที่เกิดและรับของเสียอันตราย



JFE Steel Galvanizing (Thailand) Ltd.

ที่ EN 073/2566

1 มิถุนายน 2566

เรื่อง จัดส่งใบกำกับการขนส่งวัสดุที่ไม่ใช่แล้ว ฉบับที่ 3

เรียน ผู้อำนวยการสำนักบริหารจัดการกากอุตสาหกรรม

สิ่งที่ส่งมาด้วย 1. ใบกำกับการขนส่งวัสดุที่ไม่ใช่แล้ว ฉบับที่ 3 จำนวน 12 ฉบับ

บริษัท เจเอสที สตีล กัลวาไนซิง (ประเทศไทย) จำกัด ประกอบกิจการเหล็กแผ่นเคลือบสังกะสี ทะเบียนโรงงานเลขที่ น.64(10)-1/2553 อนุญาตให้ผลิตกากอุตสาหกรรมระดับลิวเอชเอ ซีเอสทีรีนซีบอร์ด 1 เลขที่ 500/94 หมู่ 3 ตำบลดาสีทรี อำเภอลวกแดง จังหวัดระยอง 21140 ต้องจัดส่งใบกำกับการขนส่งวัสดุที่ไม่ใช่แล้ว ฉบับที่ 3 จำนวน 12 ฉบับ ต่อกรมโรงงานอุตสาหกรรม ตามประกาศกระทรวงอุตสาหกรรม เรื่อง ระบบเอกสารกำกับการขนส่งของเสียอันตราย พ.ศ. 2547 ลงวันที่ 27 ธ.ค. 2547

- Manifest No. FS87079
- Manifest No. FS89535
- Manifest No. FS89537
- Manifest No. FS89552
- Manifest No. FS89703
- Manifest No. FS89704

- Manifest No. FS89705
- Manifest No. FS89884
- Manifest No. FS89885
- Manifest No. FS89886
- Manifest No. 23017
- Manifest No. 23018

จึงเรียนมาเพื่อโปรดทราบ

ขอแสดงความนับถือ

(นายสนั่น เพิ่มภูวนวรรณ)

ผู้จัดการแผนกความปลอดภัยและสิ่งแวดล้อม

หากต้องการสอบถามข้อมูลเพิ่มเติม

กรุณาติดต่อคุณอุไรรัตน์ ทาบุตร โทรศัพท์ 033-010715 ต่อ 225

500/94 Moo 3, T.Tasit, A.Pluakdaeng, Rayong 21140 Tel:(66) 33-010-715-8 Fax:(66)33-010-719

แบบกำกับการขนส่ง ๑2

ฉบับที่ 3 กรมโรงงานอุตสาหกรรม

หมายเลขใบกำกับการขนส่งของเสียอันตราย : Manifest No.

FS 87079

ใบกำกับการขนส่งของเสียอันตราย
(Uniform Hazardous Waste Manifest)

1. ส่วนของผู้ผลิตของเสียอันตราย : This section must be completed by the Generator

1) ชื่อ : Name บริษัท เจเอสที สตีล กัลวาไนซิง (ประเทศไทย) จำกัด	2) เลขประจำตัวผู้ผลิตของเสียอันตราย : Generator's ID
สถานที่เกิด : Generator address 500/94 หมู่ 3 ตำบลดาสีทรี อำเภอลวกแดง จังหวัดระยอง 21140	โทรศัพท์ : Phone โทรสาร : Fax กรณีฉุกเฉิน : Emergency
3) ผู้ขนส่งของเสียอันตราย : Transporter	
รายชื่อ 1 ชื่อบริษัท : First company name Foresee Corporation Co., Ltd.	เลขประจำตัวผู้ขนส่งของเสียอันตราย รายที่ 1 : Transporter's ID
รายชื่อ 2 ชื่อบริษัท : Second company name	เลขประจำตัวผู้ขนส่งของเสียอันตราย รายที่ 2 : Transporter's ID
4) ผู้เก็บรวบรวม บำบัด และกำจัดของเสียอันตราย : Treatment Storage Disposal Facilities (TSDFs)	
ชื่อ : Name บริษัท พลัสซี คอร์ปอเรชั่น จำกัด	เลขประจำตัวผู้เก็บรวบรวม บำบัด และกำจัดของเสียอันตราย Disposer's ID: DTW-D-14280019

ลำดับ No.	รายละเอียด (Description)	Waste ID	ขนาด/ชนิดของภาชนะบรรจุ	ลักษณะบรรจุ	ปริมาณสุทธิ	หน่วยวัด	รายละเอียดเพิ่มเติม
1.	พอลิเอทิลีน (ไม่อันตราย)		ขนาด : No. 1	ชนิด : Type 1	12,300	kg.	

รวมปริมาณของเสียอันตรายทั้งหมด : Total Quantity ของเหลว : Liquid ลิตร/กิโลกรัม : Liters/cu.m ของแข็ง : Solid กิโลกรัม : Kgs/Tons

6) การปฏิบัติที่เพิ่มความเสี่ยง และข้อมูลเพิ่มเติม Special handling instructions and additional information

7) คำรับรอง : ข้าพเจ้าขอรับรองว่าได้อ่านของเสียอันตรายที่ระบุข้างต้น และมีการบรรจุติดป้ายหรือฉลากอย่างเหมาะสม และในสภาพที่ปลอดภัยสำหรับการขนส่ง : Generator Certificate: I hereby declare that the contents of this commitment are accurately described above and have been packed and labeled and are in proper condition for transport according to regulation.

ชื่อ Generator's name ลายเซ็น : Signature วันที่ : Date 30 เดือน : Month 5 พ.ศ. : Year 66

2. ส่วนของผู้ขนส่งของเสียอันตราย : This section must be completed by the Transporter

1) ชื่อผู้ขนส่งรายที่ 1 : Transporter's Name Foresee Corporation Co., Ltd.	2) พาหนะที่ใช้ : Vehicle <input checked="" type="checkbox"/> รถบรรทุก Truck <input type="checkbox"/> รถไฟ Train <input type="checkbox"/> เรือ Ship <input type="checkbox"/> เครื่องบิน Plane
เลขประจำตัวผู้ขนส่ง : Transporter's ID	3) เลขทะเบียนพาหนะ : License Plate No.
โทรศัพท์ : Phone 02-9044366-7 โทรสาร : Fax 02-9044368	ฉุกเฉิน : Emergency 086-9097778

4) คำรับรอง : ข้าพเจ้าขอรับรองว่าได้รับของเสียอันตรายที่ระบุข้างต้น และมีการขนส่งเป็นไปตามข้อกำหนดกฎหมายการขนส่ง : Transporter Certificate: I hereby declare that I have received the type and quantity of waste as described above by the generator and that waste has been transported according to regulations.

โดยขนส่งจากจังหวัด : From ระยอง ไปยังจังหวัด To กรุงเทพมหานคร ใช้ระยะเวลาประมาณ : Time spending ชม./วัน : Hours/Day

ชื่อผู้ขนส่งรายที่ 1 : Transporter's name ลายเซ็น : Signature วันที่ : Date 30 เดือน : Month 5 พ.ศ. : Year 66

5) ชื่อผู้ขนส่งรายที่ 2 : Transporter's Name	6) พาหนะที่ใช้ : Vehicle <input type="checkbox"/> รถบรรทุก Truck <input type="checkbox"/> รถไฟ Train <input type="checkbox"/> เรือ Ship <input type="checkbox"/> เครื่องบิน Plane
เลขประจำตัวผู้ขนส่ง : Transporter's ID	7) เลขทะเบียนพาหนะ : License Plate No.
โทรศัพท์ : Phone โทรสาร : Fax	ฉุกเฉิน : Emergency

8) คำรับรอง : ข้าพเจ้าขอรับรองว่าได้รับของเสียอันตรายที่ระบุข้างต้น และมีการขนส่งเป็นไปตามข้อกำหนดกฎหมายการขนส่ง : Transporter Certificate: I hereby declare that I have received the type and quantity of waste as described above by the generator and that waste has been transported according to regulations.

โดยขนส่งจากจังหวัด : From ไปยังจังหวัด To ใช้ระยะเวลาประมาณ : Time spending ชม./วัน : Hours/Day

ชื่อผู้ขนส่งรายที่ 2 : Transporter's name ลายเซ็น : Signature วันที่ : Date เดือน : Month พ.ศ. : Year

3. ส่วนของผู้ประกอบการขนถ่ายหรือรวบรวม บำบัด และกำจัดของเสียอันตราย : This section must be completed by TSDFs

1) ชื่อผู้รับกำจัด TSDF's name บริษัท พลัสซี คอร์ปอเรชั่น จำกัด	2) เลขประจำตัวผู้รับกำจัด : TSDF's ID
สถานที่กำจัด : TSDF's address 323-4 หมู่ 3 ตำบลดาสีทรี อำเภอลวกแดง จังหวัดระยอง 21140	โทรศัพท์ : Phone 02-9044366-7 โทรสาร : Fax 02-9044368
ฉุกเฉิน : Emergency 086-9097778, 085-8012922	

9) คำรับรอง : ข้าพเจ้าขอรับรองว่าได้รับของเสียอันตรายที่ระบุข้างต้น และมีการขนส่งเป็นไปตามข้อกำหนดกฎหมายการขนส่ง : TSDF Certificate of arrival: I hereby declare that I have received the reference load. และสามารถกำจัดของเสียที่รับมานี้ได้ตามระยะเวลา : Treatment period ☐ วัน : Day ☐ เดือน : Month ☐ ปี : Year นับจากวันที่ได้รับของเสีย : since the day that received waste

ลายเซ็นผู้รับกำจัด : TSDF's name ลายเซ็น : Signature วันที่ : Date เดือน : Month พ.ศ. : Year

4) การแจ้งของเสียอันตรายไม่ตรงตามที่แจ้ง : Discrepancy Notification ประเภทของเสียอันตราย : Type of waste ปริมาณ : Quantity

การดำเนินการ : Action taken ☐ ส่งคืน : Returned ☐ จัดประเภทใหม่ : Reclassified / รหัส : Waste ID ☐ รับกำจัด : Accepted เหตุผล : Reason of action

วันที่ส่งคืน : Date returned (วัน/เดือน/ปี : dd / mm / yy) หมายเลขใบกำกับการขนส่งของเสียอันตรายที่ส่งคืน : Returned manifest no.

ชื่อผู้ส่งคืน : TSDF's name ลายเซ็นผู้ส่งคืน : TSDF's Signature

หมายเลขใบกำกับการขนส่งของเสียอันตราย : Manifest No.

FS 89535

ใบกำกับการขนส่งของเสียอันตราย
(Uniform Hazardous Waste Manifest)

1. ส่วนของผู้กักเก็บของเสียอันตราย : This section must be completed by the Generator

1) ชื่อ : Name บริษัท เฟอร์รี่ เทค จำกัด (ประเทศไทย)	2) เลขประจำตัวผู้กักเก็บของเสียอันตราย : Generator's ID DW-G-134800085
สถานที่กักเก็บ : Generator address 500/94 หมู่ 3 ตำบลคากี อำเภอบางคนที จังหวัดระยอง 21140	โทรศัพท์ : Phone โทรสาร : Fax กรณีฉุกเฉิน : Emergency
3) ผู้ขนส่งของเสียอันตราย : Transporter	
บริษัท 1 ชื่อบริษัท : First company name Foresee Corporation Co., Ltd.	เลขประจำตัวผู้ขนส่งของเสียอันตราย รหัสที่ 1 : Transporter's ID
บริษัท 2 ชื่อบริษัท : Second company name	เลขประจำตัวผู้ขนส่งของเสียอันตราย รหัสที่ 2 : Transporter's ID
4) ผู้เก็บรวบรวม บำบัด และกำจัดของเสียอันตราย : Treatment Storage Disposal Facilities (TSDFs)	
ชื่อ : Name บริษัท พลัส คอร์ปอเรชั่น จำกัด	เลขประจำตัวผู้เก็บรวบรวม บำบัด และกำจัดของเสียอันตราย Disposer's ID DW-D-1242800018

ลำดับ No.	รายละเอียด (Description)	Waste ID.	หมายเลขวัสดุที่ใช้แล้ว		จำนวนบรรจุ : Containers	ปริมาณสุทธิ : Quantity	หน่วยน้ำหนัก : Unit Wt/Vol	รายละเอียดเพิ่มเติม : Additional Information
			หมายเลข	ชื่อ				
1.	wastewater sludge (กากตะกอนน้ำประปามัน)				1	box	8,870 kg	

รวมปริมาณของเสียอันตรายทั้งหมด : Total Quantity ของเหลว : liquid ลิตร/กิโลกรัม/ตัน : Liters/cu.m ของแข็ง : solid กิโลกรัม/ตัน : Kgs/Tons

6) การปฏิบัติตามคำแนะนำพิเศษ และข้อมูลเพิ่มเติม
Special handling instructions and additional information

7) คำรับรอง : ข้าพเจ้าขอรับรองว่าได้ส่งมอบของเสียอันตรายแล้วตามที่ระบุข้างต้น และมีการบรรจุติดป้ายข้อมูลอย่างเหมาะสมและสมควรตามที่กำหนดตามกฎหมายทุกประการ :
Generator Certificate: I hereby declare that the contents of this consignment are accurately described above and have been packed and labeled and are in proper condition for transport according to regulation.

ลงชื่อ Generator's name **นาย** ตำแหน่ง : **Signature** วันที่ : **Date** เดือน : **Month** ปี : **Year**

2. ส่วนของผู้ขนส่งของเสียอันตราย : This section must be completed by the Transporter

1) ชื่อผู้ขนส่งรหัสที่ 1 : Transporter's Name Foresee Corporation Co., Ltd.	2) พาหนะที่ใช้ : Vehicle <input checked="" type="checkbox"/> รถบรรทุก Truck <input type="checkbox"/> รถไฟ Train <input type="checkbox"/> เรือ Ship <input type="checkbox"/> เครื่องบิน Plane
เลขประจำตัวผู้ขนส่ง : Transporter's ID	3) เลขทะเบียนพาหนะ : ประเภทรถ
โทรศัพท์ : Phone 02-9044366-7 โทรสาร : Fax 02-9044368	
ฉุกเฉิน : Emergency 086-3907778	

4) คำรับรอง : ข้าพเจ้าขอรับรองว่าได้รับของเสียอันตรายแล้วตามที่ระบุข้างต้น และการขนส่งเป็นไปตามข้อกำหนดตามกฎหมายทุกประการ :
Transporter Certification: I hereby declare that I have received the type and quantity of waste as described above by the generator and that waste has been transported according to regulations.

โดยขนส่งจากจังหวัด : From **ระยอง** ไปยังจังหวัด To **ปทุมธานี** ใช้ระยะเวลาประมาณ : Time spending ชม./วัน : Hours/Day

ลงชื่อผู้ขนส่งรหัสที่ 1 : Transporter's name **นาย** ตำแหน่ง : **Signature** วันที่ : **Date** เดือน : **Month** ปี : **Year**

5) ชื่อผู้ขนส่งรหัสที่ 2 : Transporter's Name	6) พาหนะที่ใช้ : Vehicle <input checked="" type="checkbox"/> รถบรรทุก Truck <input type="checkbox"/> รถไฟ Train <input type="checkbox"/> เรือ Ship <input type="checkbox"/> เครื่องบิน Plane
เลขประจำตัวผู้ขนส่ง : Transporter's ID	7) เลขทะเบียนพาหนะ : ประเภทรถ
โทรศัพท์ : Phone โทรสาร : Fax	
ฉุกเฉิน : Emergency	

8) คำรับรอง : ข้าพเจ้าขอรับรองว่าได้รับของเสียอันตรายแล้วตามที่ระบุข้างต้น และการขนส่งเป็นไปตามข้อกำหนดตามกฎหมายทุกประการ :
Transporter Certification: I hereby declare that I have received the type and quantity of waste as described above by the generator and that waste has been transported according to regulations.

โดยขนส่งจากจังหวัด : From ไปยังจังหวัด To ใช้ระยะเวลาประมาณ : Time spending ชม./วัน : Hours/Day

ลงชื่อผู้ขนส่งรหัสที่ 2 : Transporter's name **นาย** ตำแหน่ง : **Signature** วันที่ : **Date** เดือน : **Month** ปี : **Year**

3. ส่วนของผู้ประกอบการสถานที่รวบรวม บำบัด และกำจัดของเสียอันตราย : This section must be completed by TSDFs

1) ชื่อผู้รับกำจัด TSDF's name บริษัท พลัส คอร์ปอเรชั่น จำกัด	2) เลขประจำตัวผู้รับกำจัด : TSDF's ID
สถานที่กำจัด : TSDF's address 32/3-4 หมู่ 4 ตำบลคากี อำเภอบางคนที จังหวัดปทุมธานี 12160	โทรศัพท์ : Phone 02-9044366-7 โทรสาร : Fax 02-9044368
	ฉุกเฉิน : Emergency 086-3997778, 085-8012922

3) คำรับรอง : ข้าพเจ้าขอรับรองว่าได้รับของเสียอันตรายแล้วตามที่ระบุข้างต้น และได้รับใบรับรองการอ้างอิง :
TSDF certificate of arrival: I hereby declare that I have received the reference load.
และสามารถกำจัดของเสียอันตรายได้ตามระยะเวลา : Treatment period ☐ วัน : Day ☐ เดือน : Month ☐ ปี : Year นับจากวันที่ได้รับของเสีย : since the day that received waste

ลงชื่อผู้รับกำจัด : TSDF's name **นาย** ตำแหน่ง : **Signature** วันที่ : **Date** เดือน : **Month** ปี : **Year**

4) กรณีของเสียอันตรายไม่ตรงตามที่แจ้ง : Discrepancy Notification

ประเภทของเสียอันตราย : Type of waste ปริมาณ : Quantity

การดำเนินการ : Action taken ☐ ส่งคืน : Returned ☐ จัดประเภทใหม่ : Reclassified / รหัส : Waste ID ☐ รับกำจัด : Accepted เหตุผล : Reason of action

วันที่ส่งคืน : Date returned (วัน เดือน ปี : dd / mm / yy) หมายเลขใบกำกับการขนส่งของเสียอันตรายที่ส่งกลับ : Returned manifest no.

ชื่อผู้ส่งคืน : TSDF's name **นาย** ตำแหน่ง : **Signature**

หมายเลขใบกำกับการขนส่งของเสียอันตราย : Manifest No.

FS 89537

ใบกำกับการขนส่งของเสียอันตราย
(Uniform Hazardous Waste Manifest)

1. ส่วนของผู้กักเก็บของเสียอันตราย : This section must be completed by the Generator

1) ชื่อ : Name บริษัท เฟอร์รี่ เทค จำกัด (ประเทศไทย)	2) เลขประจำตัวผู้กักเก็บของเสียอันตราย : Generator's ID
สถานที่กักเก็บ : Generator address 500/94 หมู่ 3 ตำบลคากี อำเภอบางคนที จังหวัดระยอง 21140	โทรศัพท์ : Phone โทรสาร : Fax กรณีฉุกเฉิน : Emergency
3) ผู้ขนส่งของเสียอันตราย : Transporter	
บริษัท 1 ชื่อบริษัท : First company name Foresee Corporation Co., Ltd.	เลขประจำตัวผู้ขนส่งของเสียอันตราย รหัสที่ 1 : Transporter's ID
บริษัท 2 ชื่อบริษัท : Second company name	เลขประจำตัวผู้ขนส่งของเสียอันตราย รหัสที่ 2 : Transporter's ID
4) ผู้เก็บรวบรวม บำบัด และกำจัดของเสียอันตราย : Treatment Storage Disposal Facilities (TSDFs)	
ชื่อ : Name บริษัท พลัส คอร์ปอเรชั่น จำกัด	เลขประจำตัวผู้เก็บรวบรวม บำบัด และกำจัดของเสียอันตราย Disposer's ID DW-D-1242800018

ลำดับ No.	รายละเอียด (Description)	Waste ID.	หมายเลขวัสดุที่ใช้แล้ว		จำนวนบรรจุ : Containers	ปริมาณสุทธิ : Quantity	หน่วยน้ำหนัก : Unit Wt/Vol	รายละเอียดเพิ่มเติม : Additional Information
			หมายเลข	ชื่อ				
1.	Contaminated Fabric				1	box	2,720 kg	

รวมปริมาณของเสียอันตรายทั้งหมด : Total Quantity ของเหลว : liquid ลิตร/กิโลกรัม/ตัน : Liters/cu.m ของแข็ง : solid กิโลกรัม/ตัน : Kgs/Tons

6) การปฏิบัติตามคำแนะนำพิเศษ และข้อมูลเพิ่มเติม
Special handling instructions and additional information

7) คำรับรอง : ข้าพเจ้าขอรับรองว่าได้ส่งมอบของเสียอันตรายแล้วตามที่ระบุข้างต้น และมีการบรรจุติดป้ายข้อมูลอย่างเหมาะสมและสมควรตามที่กำหนดตามกฎหมายทุกประการ :
Generator Certificate: I hereby declare that the contents of this consignment are accurately described above and have been packed and labeled and are in proper condition for transport according to regulation.

ลงชื่อ Generator's name **นาย** ตำแหน่ง : **Signature** วันที่ : **Date** เดือน : **Month** ปี : **Year**

2. ส่วนของผู้ขนส่งของเสียอันตราย : This section must be completed by the Transporter

1) ชื่อผู้ขนส่งรหัสที่ 1 : Transporter's Name Foresee Corporation Co., Ltd.	2) พาหนะที่ใช้ : Vehicle <input checked="" type="checkbox"/> รถบรรทุก Truck <input type="checkbox"/> รถไฟ Train <input type="checkbox"/> เรือ Ship <input type="checkbox"/> เครื่องบิน Plane
เลขประจำตัวผู้ขนส่ง : Transporter's ID	3) เลขทะเบียนพาหนะ : ประเภทรถ
โทรศัพท์ : Phone 02-9044366-7 โทรสาร : Fax 02-9044368	
ฉุกเฉิน : Emergency 086-3907778	

4) คำรับรอง : ข้าพเจ้าขอรับรองว่าได้รับของเสียอันตรายแล้วตามที่ระบุข้างต้น และการขนส่งเป็นไปตามข้อกำหนดตามกฎหมายทุกประการ :
Transporter Certification: I hereby declare that I have received the type and quantity of waste as described above by the generator and that waste has been transported according to regulations.

โดยขนส่งจากจังหวัด : From **ระยอง** ไปยังจังหวัด To **ปทุมธานี** ใช้ระยะเวลาประมาณ : Time spending ชม./วัน : Hours/Day

ลงชื่อผู้ขนส่งรหัสที่ 1 : Transporter's name **นาย** ตำแหน่ง : **Signature** วันที่ : **Date** เดือน : **Month** ปี : **Year**

5) ชื่อผู้ขนส่งรหัสที่ 2 : Transporter's Name	6) พาหนะที่ใช้ : Vehicle <input checked="" type="checkbox"/> รถบรรทุก Truck <input type="checkbox"/> รถไฟ Train <input type="checkbox"/> เรือ Ship <input type="checkbox"/> เครื่องบิน Plane
เลขประจำตัวผู้ขนส่ง : Transporter's ID	7) เลขทะเบียนพาหนะ : ประเภทรถ
โทรศัพท์ : Phone โทรสาร : Fax	
ฉุกเฉิน : Emergency	

8) คำรับรอง : ข้าพเจ้าขอรับรองว่าได้รับของเสียอันตรายแล้วตามที่ระบุข้างต้น และการขนส่งเป็นไปตามข้อกำหนดตามกฎหมายทุกประการ :
Transporter Certification: I hereby declare that I have received the type and quantity of waste as described above by the generator and that waste has been transported according to regulations.

โดยขนส่งจากจังหวัด : From ไปยังจังหวัด To ใช้ระยะเวลาประมาณ : Time spending ชม./วัน : Hours/Day

ลงชื่อผู้ขนส่งรหัสที่ 2 : Transporter's name **นาย** ตำแหน่ง : **Signature** วันที่ : **Date** เดือน : **Month** ปี : **Year**

3. ส่วนของผู้ประกอบการสถานที่รวบรวม บำบัด และกำจัดของเสียอันตราย : This section must be completed by TSDFs

1) ชื่อผู้รับกำจัด TSDF's name บริษัท พลัส คอร์ปอเรชั่น จำกัด	2) เลขประจำตัวผู้รับกำจัด : TSDF's ID
สถานที่กำจัด : TSDF's address 32/3-4 หมู่ 4 ตำบลคากี อำเภอบางคนที จังหวัดปทุมธานี 12160	โทรศัพท์ : Phone 02-9044366-7 โทรสาร : Fax 02-9044368
	ฉุกเฉิน : Emergency 086-3997778, 085-8012922

3) คำรับรอง : ข้าพเจ้าขอรับรองว่าได้รับของเสียอันตรายแล้วตามที่ระบุข้างต้น และได้รับใบรับรองการอ้างอิง :
TSDF certificate of arrival: I hereby declare that I have received the reference load.
และสามารถกำจัดของเสียอันตรายได้ตามระยะเวลา : Treatment period ☐ วัน : Day ☐ เดือน : Month ☐ ปี : Year นับจากวันที่ได้รับของเสีย : since the day that received waste

ลงชื่อผู้รับกำจัด : TSDF's name **นาย** ตำแหน่ง : **Signature** วันที่ : **Date** เดือน : **Month** ปี : **Year**

4) กรณีของเสียอันตรายไม่ตรงตามที่แจ้ง : Discrepancy Notification

ประเภทของเสียอันตราย : Type of waste ปริมาณ : Quantity

การดำเนินการ : Action taken ☐ ส่งคืน : Returned ☐ จัดประเภทใหม่ : Reclassified / รหัส : Waste ID ☐ รับกำจัด : Accepted เหตุผล : Reason of action

วันที่ส่งคืน : Date returned (วัน เดือน ปี : dd / mm / yy) หมายเลขใบกำกับการขนส่งของเสียอันตรายที่ส่งกลับ : Returned manifest no.

ชื่อผู้ส่งคืน : TSDF's name **นาย** ตำแหน่ง : **Signature**

หมายเลขใบกำกับกรณสงของเสียอันตราย : Manifest No.

FS 89552

ใบกำกับกรณสงของเสียอันตราย
(Uniform Hazardous Waste Manifest)

1. ส่วนของผู้กักตุนของเสียอันตราย : This section must be completed by the Generator

1) ชื่อ : Name บริษัท เฟอร์รี่ เทค จำกัด (มหาชน) 2) เลขประจำตัวผู้กักตุนของเสียอันตราย : Generator's ID	สถานที่เกิด : Generator address 300/94 หมู่ 1 ตำบลฉะเชิงเทรา อำเภอบางละมุง จังหวัดชลบุรี 21140 โทรศัพท์ : Phone โทรสาร : Fax กรณีฉุกเฉิน : Emergency
3) ผู้ขนส่งของเสียอันตราย : Transporter	
รายชื่อบริษัท : First company name Foresee Corporation Co., Ltd.	เลขประจำตัวผู้ขนส่งของเสียอันตราย รายที่ 1 : Transporter's ID
รายชื่อบริษัท : Second company name	เลขประจำตัวผู้ขนส่งของเสียอันตราย รายที่ 2 : Transporter's ID
4) ผู้เก็บรวบรวม บำบัด และกำจัดของเสียอันตราย : Treatment Storage Disposal Facilities (TSDFs)	
ชื่อ : Name บริษัท ฟอสฟอรัส จำกัด เลขประจำตัวผู้เก็บรวบรวม บำบัด และกำจัดของเสียอันตราย Disposer's ID: DW-42-142800010	

ลำดับ No.	รายละเอียด (Description)	Waste ID.	หมายเลขวัสดุที่ไม่ใช่สาร		ภาชนะบรรจุ Containers	ปริมาณสุทธิ Quantity	หน่วยน้ำหนัก Unit Wt/Vol	รายละเอียดเพิ่มเติม Additional Information
			ขนาด	ชนิด				
1.	กากตะกอนจากกระบวนการผลิต (ของเสียอันตรายทั่วไป)	19 12 12			จำนวน : No. 1 ชนิด : Type box ปริมาณ : 330 หน่วย : kg			

รวมปริมาณของเสียอันตรายทั้งหมด : Total Quantity ของเหลว : liquid ลิตร/ลูกบาศก์เมตร : Liters/cu.m ของแข็ง : solid กิโลกรัม/ตัน : Kgs/Tons

6) การปฏิบัติที่ผิดปกติและข้อมูลเพิ่มเติม Special handling instructions and additional information

7) คำรับรอง : ข้าพเจ้าขอรับรองว่าได้ส่งของเสียอันตรายตามที่ระบุข้างต้น และมีการบรรจุอย่างเหมาะสมและปลอดภัยสำหรับการขนส่งตามกฎหมายทุกประการ : Generator Certificate : I hereby declare that the contents of this consignment are accurately described above and have been packed and labeled and are in proper condition for transport according to regulation.

ลงชื่อ Generator's name ลงชื่อ : Signature วันที่ : Date 22 เดือน : 5 พ.ศ. : Year 66

2. ส่วนของผู้ขนส่งของเสียอันตราย : This section must be completed by the Transporter

1) ชื่อผู้ขนส่งรายที่ 1 : Transporter's Name Foresee Corporation Co., Ltd.	2) พาหนะที่ใช้ : Vehicle <input checked="" type="checkbox"/> รถบรรทุก Truck <input type="checkbox"/> รถไฟ Train <input type="checkbox"/> เรือ Ship <input type="checkbox"/> เครื่องบิน Plane
เลขประจำตัวผู้ขนส่ง : Transporter's ID	3) เลขทะเบียนพาหนะ : License Plate
โทรศัพท์ : Phone 02-9044366-7 โทรสาร : Fax 02-9044368	ฉุกเฉิน : Emergency 086-3997778

4) คำรับรอง : ข้าพเจ้าขอรับรองว่าได้รับของเสียอันตรายตามที่ระบุข้างต้น และมีการขนส่งเป็นไปตามข้อกำหนดของกฎหมายทุกประการ : Transporter Certification : I hereby declare that I have received the type and quantity of waste as described above by the generator and that waste has been transported according to regulations.

โดยขนส่งจากจังหวัด : From ระยอง ไปยังจังหวัด To ปทุมธานี ใช้ระยะเวลาประมาณ : Time spending ชม./วัน : Hours/Day ลงชื่อผู้ขนส่งรายที่ 1 : Transporter's name ลงชื่อ : Signature วันที่ : Date 22 เดือน : 5 พ.ศ. : Year 66

5) ชื่อผู้ขนส่งรายที่ 2 : Transporter's Name	6) พาหนะที่ใช้ : Vehicle <input type="checkbox"/> รถบรรทุก Truck <input type="checkbox"/> รถไฟ Train <input type="checkbox"/> เรือ Ship <input type="checkbox"/> เครื่องบิน Plane
เลขประจำตัวผู้ขนส่ง : Transporter's ID	7) เลขทะเบียนพาหนะ : License Plate
โทรศัพท์ : Phone โทรสาร : Fax	ฉุกเฉิน : Emergency

8) คำรับรอง : ข้าพเจ้าขอรับรองว่าได้รับของเสียอันตรายตามที่ระบุข้างต้น และมีการขนส่งเป็นไปตามข้อกำหนดของกฎหมายทุกประการ : Transporter Certification : I hereby declare that I have received the type and quantity of waste as described above by the generator and that waste has been transported according to regulations.

โดยขนส่งจากจังหวัด : From ไปยังจังหวัด To ใช้ระยะเวลาประมาณ : Time spending ชม./วัน : Hours/Day ลงชื่อผู้ขนส่งรายที่ 2 : Transporter's name ลงชื่อ : Signature วันที่ : Date เดือน : Month พ.ศ. : Year

3. ส่วนของผู้ประกอบการสถานที่เก็บรวบรวม บำบัด และกำจัดของเสียอันตราย : This section must be completed by TSDFs

1) ชื่อผู้รับกำจัด TSDF's name บริษัท ฟอสฟอรัส จำกัด	2) เลขประจำตัวผู้รับกำจัด : TSDF's ID
สถานที่เกิด : TSDF's address 323-4 หมู่ 4 ตำบลหนองปรือ อำเภอบางละมุง จังหวัดชลบุรี 12160	โทรศัพท์ : Phone 02-9044366-7 โทรสาร : Fax 02-9044368
ฉุกเฉิน : Emergency 086-3997778, 085-8012922	

3) คำรับรอง : ข้าพเจ้าขอรับรองว่าได้รับของเสียอันตรายตามที่ระบุข้างต้น และมีการขนส่งเป็นไปตามข้อกำหนดของกฎหมายทุกประการ : TSDF certificate of arrival : I hereby declare that I have received the reference load. และสามารถกำจัดของเสียอันตรายได้ตามระยะเวลา : Treatment period ☐ วัน : Day ☐ เดือน : Month ☐ ปี : Year นับจากวันที่ได้รับของเสีย : since the day that received waste

ลงชื่อผู้รับกำจัด : TSDF's name ลงชื่อ : Signature วันที่ : Date เดือน : Month พ.ศ. : Year

4) กรณีของเสียอันตรายไม่ตรงตามที่แจ้ง : Discrepancy Notification ประเภทของเสียอันตราย : Type of waste ปริมาณ : Quantity

การดำเนินการ : Action taken ☐ ส่งคืน : Returned ☐ จัดประเภทใหม่ : Reclassified / รหัส : Waste ID ☐ รับกำจัด : Accepted เหตุผล : Reason of action

วันที่ส่งคืน : Date returned (วันเดือนปี : dd / mm / yy) หมายเลขใบกำกับกรณสงของเสียอันตรายที่ส่งกลับ : Returned manifest no.

ชื่อผู้ส่งกลับ : TSDF's name ลงชื่อผู้ส่งกลับ : TSDF's Signature

หมายเลขใบกำกับกรณสงของเสียอันตราย : Manifest No.

FS 89703

ใบกำกับกรณสงของเสียอันตราย
(Uniform Hazardous Waste Manifest)

1. ส่วนของผู้กักตุนของเสียอันตราย : This section must be completed by the Generator

1) ชื่อ : Name บริษัท เฟอร์รี่ เทค จำกัด (มหาชน) 2) เลขประจำตัวผู้กักตุนของเสียอันตราย : Generator's ID	สถานที่เกิด : Generator address 300/94 หมู่ 1 ตำบลฉะเชิงเทรา อำเภอบางละมุง จังหวัดชลบุรี 21140 โทรศัพท์ : Phone โทรสาร : Fax กรณีฉุกเฉิน : Emergency
3) ผู้ขนส่งของเสียอันตราย : Transporter	
รายชื่อบริษัท : First company name Foresee Corporation Co., Ltd.	เลขประจำตัวผู้ขนส่งของเสียอันตราย รายที่ 1 : Transporter's ID
รายชื่อบริษัท : Second company name	เลขประจำตัวผู้ขนส่งของเสียอันตราย รายที่ 2 : Transporter's ID
4) ผู้เก็บรวบรวม บำบัด และกำจัดของเสียอันตราย : Treatment Storage Disposal Facilities (TSDFs)	
ชื่อ : Name บริษัท ฟอสฟอรัส จำกัด เลขประจำตัวผู้เก็บรวบรวม บำบัด และกำจัดของเสียอันตราย Disposer's ID: DW-42-142800010	

ลำดับ No.	รายละเอียด (Description)	Waste ID.	หมายเลขวัสดุที่ไม่ใช่สาร		ภาชนะบรรจุ Containers	ปริมาณสุทธิ Quantity	หน่วยน้ำหนัก Unit Wt/Vol	รายละเอียดเพิ่มเติม Additional Information
			ขนาด	ชนิด				
1.	กากตะกอนจากกระบวนการผลิต (ของเสียอันตรายทั่วไป)				จำนวน : No. 1 ชนิด : Type box ปริมาณ : 3,290 หน่วย : kg			

รวมปริมาณของเสียอันตรายทั้งหมด : Total Quantity ของเหลว : liquid ลิตร/ลูกบาศก์เมตร : Liters/cu.m ของแข็ง : solid กิโลกรัม/ตัน : Kgs/Tons

6) การปฏิบัติที่ผิดปกติและข้อมูลเพิ่มเติม Special handling instructions and additional information

7) คำรับรอง : ข้าพเจ้าขอรับรองว่าได้ส่งของเสียอันตรายตามที่ระบุข้างต้น และมีการบรรจุอย่างเหมาะสมและปลอดภัยสำหรับการขนส่งตามกฎหมายทุกประการ : Generator Certificate : I hereby declare that the contents of this consignment are accurately described above and have been packed and labeled and are in proper condition for transport according to regulation.

ลงชื่อ Generator's name ลงชื่อ : Signature วันที่ : Date 26 เดือน : 5 พ.ศ. : Year 66

2. ส่วนของผู้ขนส่งของเสียอันตราย : This section must be completed by the Transporter

1) ชื่อผู้ขนส่งรายที่ 1 : Transporter's Name Foresee Corporation Co., Ltd.	2) พาหนะที่ใช้ : Vehicle <input checked="" type="checkbox"/> รถบรรทุก Truck <input type="checkbox"/> รถไฟ Train <input type="checkbox"/> เรือ Ship <input type="checkbox"/> เครื่องบิน Plane
เลขประจำตัวผู้ขนส่ง : Transporter's ID	3) เลขทะเบียนพาหนะ : License Plate
โทรศัพท์ : Phone 02-9044366-7 โทรสาร : Fax 02-9044368	ฉุกเฉิน : Emergency 086-3997778

4) คำรับรอง : ข้าพเจ้าขอรับรองว่าได้รับของเสียอันตรายตามที่ระบุข้างต้น และมีการขนส่งเป็นไปตามข้อกำหนดของกฎหมายทุกประการ : Transporter Certification : I hereby declare that I have received the type and quantity of waste as described above by the generator and that waste has been transported according to regulations.

โดยขนส่งจากจังหวัด : From ระยอง ไปยังจังหวัด To ปทุมธานี ใช้ระยะเวลาประมาณ : Time spending ชม./วัน : Hours/Day ลงชื่อผู้ขนส่งรายที่ 1 : Transporter's name ลงชื่อ : Signature วันที่ : Date 26 เดือน : 5 พ.ศ. : Year 66

5) ชื่อผู้ขนส่งรายที่ 2 : Transporter's Name	6) พาหนะที่ใช้ : Vehicle <input type="checkbox"/> รถบรรทุก Truck <input type="checkbox"/> รถไฟ Train <input type="checkbox"/> เรือ Ship <input type="checkbox"/> เครื่องบิน Plane
เลขประจำตัวผู้ขนส่ง : Transporter's ID	7) เลขทะเบียนพาหนะ : License Plate
โทรศัพท์ : Phone โทรสาร : Fax	ฉุกเฉิน : Emergency

8) คำรับรอง : ข้าพเจ้าขอรับรองว่าได้รับของเสียอันตรายตามที่ระบุข้างต้น และมีการขนส่งเป็นไปตามข้อกำหนดของกฎหมายทุกประการ : Transporter Certification : I hereby declare that I have received the type and quantity of waste as described above by the generator and that waste has been transported according to regulations.

โดยขนส่งจากจังหวัด : From ไปยังจังหวัด To ใช้ระยะเวลาประมาณ : Time spending ชม./วัน : Hours/Day ลงชื่อผู้ขนส่งรายที่ 2 : Transporter's name ลงชื่อ : Signature วันที่ : Date เดือน : Month พ.ศ. : Year

3. ส่วนของผู้ประกอบการสถานที่เก็บรวบรวม บำบัด และกำจัดของเสียอันตราย : This section must be completed by TSDFs

1) ชื่อผู้รับกำจัด TSDF's name บริษัท ฟอสฟอรัส จำกัด	2) เลขประจำตัวผู้รับกำจัด : TSDF's ID
สถานที่เกิด : TSDF's address 323-4 หมู่ 4 ตำบลหนองปรือ อำเภอบางละมุง จังหวัดชลบุรี 12160	โทรศัพท์ : Phone 02-9044366-7 โทรสาร : Fax 02-9044368
ฉุกเฉิน : Emergency 086-3997778, 085-8012922	

3) คำรับรอง : ข้าพเจ้าขอรับรองว่าได้รับของเสียอันตรายตามที่ระบุข้างต้น และมีการขนส่งเป็นไปตามข้อกำหนดของกฎหมายทุกประการ : TSDF certificate of arrival : I hereby declare that I have received the reference load. และสามารถกำจัดของเสียอันตรายได้ตามระยะเวลา : Treatment period ☐ วัน : Day ☐ เดือน : Month ☐ ปี : Year นับจากวันที่ได้รับของเสีย : since the day that received waste

ลงชื่อผู้รับกำจัด : TSDF's name ลงชื่อ : Signature วันที่ : Date เดือน : Month พ.ศ. : Year

4) กรณีของเสียอันตรายไม่ตรงตามที่แจ้ง : Discrepancy Notification ประเภทของเสียอันตราย : Type of waste ปริมาณ : Quantity

การดำเนินการ : Action taken ☐ ส่งคืน : Returned ☐ จัดประเภทใหม่ : Reclassified / รหัส : Waste ID ☐ รับกำจัด : Accepted เหตุผล : Reason of action

วันที่ส่งคืน : Date returned (วันเดือนปี : dd / mm / yy) หมายเลขใบกำกับกรณสงของเสียอันตรายที่ส่งกลับ : Returned manifest no.

ชื่อผู้ส่งกลับ : TSDF's name ลงชื่อผู้ส่งกลับ : TSDF's Signature

หมายเลขใบกำกับการณ์ขนส่งของเสียอันตราย : Manifest No.

FS 89704

ใบกำกับการณ์ขนส่งของเสียอันตราย
(Uniform Hazardous Waste Manifest)

1. ส่วนของผู้กักเก็บของเสียอันตราย : This section must be completed by the Generator

1) ชื่อ : Name บริษัท เฟอร์รี ซีดี โอวโน (ประเทศไทย) จำกัด
สถานที่เกิด : Generator address 300/94 หมู่ 3 ตำบลฉัตรชัย อำเภอปทุมธานี จังหวัดปทุมธานี 21140
3) ผู้ขนส่งของเสียอันตราย : Transporter
วันที่ 1 ชื่อบริษัท : First company name Foresee Corporation Co., Ltd.
วันที่ 2 ชื่อบริษัท : Second company name
4) ผู้เก็บรวบรวม บำบัด และกำจัดของเสียอันตราย : Treatment Storage Disposal Facilities (TSDFs)
ชื่อ : Name บริษัท พลัสซี คอร์ปอเรชั่น จำกัด
เลขประจำตัวผู้เก็บรวบรวม บำบัด และกำจัดของเสียอันตราย Disposer's ID: DTW-D-142800019

ลำดับ No.	รายละเอียด (Description)	Waste ID.	หมายเลขวัสดุ (Material No.)	ภาชนะบรรจุ (Containers)	ปริมาณสุทธิ (Quantity)	หน่วยปริมาตร (Unit Wt/Vol)	รายละเอียดเพิ่มเติม (Additional Information)
1	Flammable (可燃物)			จำนวน : No. 30 ชนิด : Type PG	30	kg.	
รวมปริมาณของเสียอันตรายทั้งหมด : Total Quantity ของเหลว : liquid ลิตร/ลูกบาศก์เมตร : Liters/cu.m ของแข็ง : solid กิโลกรัม/ตัน : Kgs/Tons							

6) การปฏิบัติตามคำแนะนำพิเศษ และข้อมูลเพิ่มเติม
Special handling instructions and additional information
7) คำรับรอง : ข้าพเจ้าขอรับรองว่าได้รับของเสียอันตรายแล้วตามที่ระบุข้างต้น และมีการบรรจุติดป้ายหรือฉลากอย่างเหมาะสมตามข้อกำหนดของกฎหมายที่เกี่ยวข้อง :
Generator Certificate : I hereby declare that the contents of this consignment are accurately described above and have been packed and labeled and are in proper condition for transport according to regulation.
ชื่อ Generator's name ราชันย์ Signature วันที่ Date 26 เดือน 5 พ.ศ. Year 66

2. ส่วนของผู้ขนส่งของเสียอันตราย : This section must be completed by the Transporter

1) ชื่อผู้ขนส่งรายที่ 1 : Transporter's Name Foresee Corporation Co., Ltd.
เลขประจำตัวผู้ขนส่ง : Transporter's ID
โทรศัพท์ : Phone 02-9044366-7 โทรสาร : Fax 02-9044368
ฉุกเฉิน : Emergency 086-3997778
2) พาหนะที่ใช้ : Vehicle ☒ รถบรรทุก Truck ☐ รถไฟ Train ☐ เรือ Ship ☐ เครื่องบิน Plane
3) เลขทะเบียนพาหนะ : 2/h
ประเภทของ : ประเภทของ

4) คำรับรอง : ข้าพเจ้าขอรับรองว่าได้รับของเสียอันตรายแล้วตามที่ระบุข้างต้น และมีการขนส่งไปตามข้อกำหนดของกฎหมายที่เกี่ยวข้อง :
Transporter Certification : I hereby declare that I have received the type and quantity of waste as described above by the generator and that waste has been transported according to regulations.
โดยขนส่งจากจังหวัด : From ราชบุรี ไปยังจังหวัด To ปทุมธานี ใช้ระยะเวลาประมาณ : Time spending ชม./วัน : Hours/Day
ชื่อผู้ขนส่งรายที่ 1 : Transporter's name ราชันย์ Signature วันที่ Date 26 เดือน 5 พ.ศ. Year 66

5) ชื่อผู้ขนส่งรายที่ 2 : Transporter's Name
เลขประจำตัวผู้ขนส่ง : Transporter's ID
โทรศัพท์ : Phone โทรสาร : Fax
ฉุกเฉิน : Emergency
6) พาหนะที่ใช้ : Vehicle ☐ รถบรรทุก Truck ☐ รถไฟ Train ☐ เรือ Ship ☐ เครื่องบิน Plane
7) เลขทะเบียนพาหนะ :
ประเภทของ : ประเภทของ

8) คำรับรอง : ข้าพเจ้าขอรับรองว่าได้รับของเสียอันตรายแล้วตามที่ระบุข้างต้น และมีการขนส่งไปตามข้อกำหนดของกฎหมายที่เกี่ยวข้อง :
Transporter Certification : I hereby declare that I have received the type and quantity of waste as described above by the generator and that waste has been transported according to regulations.
โดยขนส่งจากจังหวัด : From ไปยังจังหวัด To ใช้ระยะเวลาประมาณ : Time spending ชม./วัน : Hours/Day
ชื่อผู้ขนส่งรายที่ 2 : Transporter's name ราชันย์ Signature วันที่ Date 26 เดือน 5 พ.ศ. Year 66

3. ส่วนของผู้ประกอบการสถานที่เก็บรวบรวม บำบัด และกำจัดของเสียอันตราย : This section must be completed by TSDFs

1) ชื่อผู้รับกำจัด TSDF's name บริษัท พลัสซี คอร์ปอเรชั่น จำกัด
สถานที่กำจัด : TSDF's address 323-4 หมู่ 4 ตำบลท้ายกระเจ็ด อำเภอสว่างวีระวงศ์ จังหวัดสุรินทร์ 32160
2) เลขประจำตัวผู้รับกำจัด : TSDF's ID
โทรศัพท์ : Phone 02-9044366-7 โทรสาร : Fax 02-9044368
ฉุกเฉิน : Emergency 086-3997778, 085-8012922

3) คำรับรอง : ข้าพเจ้าขอรับรองว่าได้รับของเสียอันตรายแล้วตามที่ระบุข้างต้น และได้รับใบรับรองการมาถึง : I hereby declare that I have received the reference load.
และสามารถกำจัดของเสียที่รับมานี้ได้ตามระยะเวลา : Treatment period ☐ วัน : Day ☐ เดือน : Month ☐ ปี : Year นับจากวันที่ได้รับของเสีย : since the day that received waste

ชื่อผู้รับกำจัด : TSDF's name ราชันย์ Signature วันที่ Date 26 เดือน 5 พ.ศ. Year 66

4) กรณีของเสียอันตรายไม่ตรงตามที่แจ้ง : Discrepancy Notification
ประเภทของเสียอันตราย : Type of waste ปริมาณ : Quantity
การดำเนินการ : Action taken ☐ ส่งคืน : Returned ☐ จัดประเภทใหม่ : Reclassified / รหัส : Waste ID ☐ รับกำจัด : Accepted เหตุผล : Reason of action
วันที่ส่งคืน : Date returned (วันเดือนปี : dd / mm / yy) หมายเลขใบกำกับการณ์ขนส่งของเสียอันตรายที่ส่งคืน : Returned manifest no.
ชื่อผู้ส่งคืน : TSDF's name ราชันย์ Signature

หมายเลขใบกำกับการณ์ขนส่งของเสียอันตราย : Manifest No.

FS 89705

ใบกำกับการณ์ขนส่งของเสียอันตราย
(Uniform Hazardous Waste Manifest)

1. ส่วนของผู้กักเก็บของเสียอันตราย : This section must be completed by the Generator

1) ชื่อ : Name บริษัท เฟอร์รี ซีดี โอวโน (ประเทศไทย) จำกัด
สถานที่เกิด : Generator address 300/94 หมู่ 3 ตำบลฉัตรชัย อำเภอปทุมธานี จังหวัดปทุมธานี 21140
3) ผู้ขนส่งของเสียอันตราย : Transporter
วันที่ 1 ชื่อบริษัท : First company name Foresee Corporation Co., Ltd.
วันที่ 2 ชื่อบริษัท : Second company name
4) ผู้เก็บรวบรวม บำบัด และกำจัดของเสียอันตราย : Treatment Storage Disposal Facilities (TSDFs)
ชื่อ : Name บริษัท พลัสซี คอร์ปอเรชั่น จำกัด
เลขประจำตัวผู้เก็บรวบรวม บำบัด และกำจัดของเสียอันตราย Disposer's ID: DTW-D-142800019

ลำดับ No.	รายละเอียด (Description)	Waste ID.	หมายเลขวัสดุ (Material No.)	ภาชนะบรรจุ (Containers)	ปริมาณสุทธิ (Quantity)	หน่วยปริมาตร (Unit Wt/Vol)	รายละเอียดเพิ่มเติม (Additional Information)
1	Contaminated Fabric			จำนวน : No. 1 ชนิด : Type box	1,780	kg.	
รวมปริมาณของเสียอันตรายทั้งหมด : Total Quantity ของเหลว : liquid ลิตร/ลูกบาศก์เมตร : Liters/cu.m ของแข็ง : solid กิโลกรัม/ตัน : Kgs/Tons							

6) การปฏิบัติตามคำแนะนำพิเศษ และข้อมูลเพิ่มเติม
Special handling instructions and additional information
7) คำรับรอง : ข้าพเจ้าขอรับรองว่าได้รับของเสียอันตรายแล้วตามที่ระบุข้างต้น และมีการบรรจุติดป้ายหรือฉลากอย่างเหมาะสมตามข้อกำหนดของกฎหมายที่เกี่ยวข้อง :
Generator Certificate : I hereby declare that the contents of this consignment are accurately described above and have been packed and labeled and are in proper condition for transport according to regulation.
ชื่อ Generator's name ราชันย์ Signature วันที่ Date 26 เดือน 5 พ.ศ. Year 66

2. ส่วนของผู้ขนส่งของเสียอันตราย : This section must be completed by the Transporter

1) ชื่อผู้ขนส่งรายที่ 1 : Transporter's Name Foresee Corporation Co., Ltd.
เลขประจำตัวผู้ขนส่ง : Transporter's ID
โทรศัพท์ : Phone 02-9044366-7 โทรสาร : Fax 02-9044368
ฉุกเฉิน : Emergency 086-3997778
2) พาหนะที่ใช้ : Vehicle ☒ รถบรรทุก Truck ☐ รถไฟ Train ☐ เรือ Ship ☐ เครื่องบิน Plane
3) เลขทะเบียนพาหนะ :
ประเภทของ : ประเภทของ

4) คำรับรอง : ข้าพเจ้าขอรับรองว่าได้รับของเสียอันตรายแล้วตามที่ระบุข้างต้น และมีการขนส่งไปตามข้อกำหนดของกฎหมายที่เกี่ยวข้อง :
Transporter Certification : I hereby declare that I have received the type and quantity of waste as described above by the generator and that waste has been transported according to regulations.
โดยขนส่งจากจังหวัด : From ราชบุรี ไปยังจังหวัด To ปทุมธานี ใช้ระยะเวลาประมาณ : Time spending ชม./วัน : Hours/Day
ชื่อผู้ขนส่งรายที่ 1 : Transporter's name ราชันย์ Signature วันที่ Date 26 เดือน 5 พ.ศ. Year 66

5) ชื่อผู้ขนส่งรายที่ 2 : Transporter's Name
เลขประจำตัวผู้ขนส่ง : Transporter's ID
โทรศัพท์ : Phone โทรสาร : Fax
ฉุกเฉิน : Emergency
6) พาหนะที่ใช้ : Vehicle ☐ รถบรรทุก Truck ☐ รถไฟ Train ☐ เรือ Ship ☐ เครื่องบิน Plane
7) เลขทะเบียนพาหนะ :
ประเภทของ : ประเภทของ

8) คำรับรอง : ข้าพเจ้าขอรับรองว่าได้รับของเสียอันตรายแล้วตามที่ระบุข้างต้น และมีการขนส่งไปตามข้อกำหนดของกฎหมายที่เกี่ยวข้อง :
Transporter Certification : I hereby declare that I have received the type and quantity of waste as described above by the generator and that waste has been transported according to regulations.
โดยขนส่งจากจังหวัด : From ไปยังจังหวัด To ใช้ระยะเวลาประมาณ : Time spending ชม./วัน : Hours/Day
ชื่อผู้ขนส่งรายที่ 2 : Transporter's name ราชันย์ Signature วันที่ Date 26 เดือน 5 พ.ศ. Year 66

3. ส่วนของผู้ประกอบการสถานที่เก็บรวบรวม บำบัด และกำจัดของเสียอันตราย : This section must be completed by TSDFs

1) ชื่อผู้รับกำจัด TSDF's name บริษัท พลัสซี คอร์ปอเรชั่น จำกัด
สถานที่กำจัด : TSDF's address 323-4 หมู่ 4 ตำบลท้ายกระเจ็ด อำเภอสว่างวีระวงศ์ จังหวัดสุรินทร์ 32160
2) เลขประจำตัวผู้รับกำจัด : TSDF's ID
โทรศัพท์ : Phone 02-9044366-7 โทรสาร : Fax 02-9044368
ฉุกเฉิน : Emergency 086-3997778, 085-8012922

3) คำรับรอง : ข้าพเจ้าขอรับรองว่าได้รับของเสียอันตรายแล้วตามที่ระบุข้างต้น และได้รับใบรับรองการมาถึง : I hereby declare that I have received the reference load.
และสามารถกำจัดของเสียที่รับมานี้ได้ตามระยะเวลา : Treatment period ☐ วัน : Day ☐ เดือน : Month ☐ ปี : Year นับจากวันที่ได้รับของเสีย : since the day that received waste

ชื่อผู้รับกำจัด : TSDF's name ราชันย์ Signature วันที่ Date 26 เดือน 5 พ.ศ. Year 66

4) กรณีของเสียอันตรายไม่ตรงตามที่แจ้ง : Discrepancy Notification
ประเภทของเสียอันตราย : Type of waste ปริมาณ : Quantity
การดำเนินการ : Action taken ☐ ส่งคืน : Returned ☐ จัดประเภทใหม่ : Reclassified / รหัส : Waste ID ☐ รับกำจัด : Accepted เหตุผล : Reason of action
วันที่ส่งคืน : Date returned (วันเดือนปี : dd / mm / yy) หมายเลขใบกำกับการณ์ขนส่งของเสียอันตรายที่ส่งคืน : Returned manifest no.
ชื่อผู้ส่งคืน : TSDF's name ราชันย์ Signature

หมายเลขใบกำกับการขนส่งของเสียอันตราย : Manifest No.

FS 89884

ใบกำกับการขนส่งของเสียอันตราย
(Uniform Hazardous Waste Manifest)

1. ส่วนของผู้กักเก็บของเสียอันตราย : This section must be completed by the Generator

1) ชื่อ : Name บริษัท เฟอร์รี สตีล ดีเวลอปเม้นท์ (ประเทศไทย) จำกัด	2) เลขประจำตัวผู้กักเก็บของเสียอันตราย : Generator ID 00094 หมู่ 3 ตำบลคากีชี อำเภอบางบาล จังหวัดพระนครศรีอยุธยา 21140
สถานที่กักเก็บ : Generator address	โทรศัพท์ : Phone โทรสาร : Fax กาฬภูมิตัน : Emergency
3) ผู้ขนส่งของเสียอันตราย : Transporter	
รายชื่อ 1 ชื่อบริษัท : First company name Foresee Corporation Co.,Ltd.	เลขประจำตัวผู้ขนส่งของเสียอันตราย รายที่ 1 : Transporter's ID
รายชื่อ 2 ชื่อบริษัท : Second company name	เลขประจำตัวผู้ขนส่งของเสียอันตราย รายที่ 2 : Transporter's ID
4) ผู้เก็บรวบรวม บำบัด และกำจัดของเสียอันตราย : Treatment Storage Disposal Facilities (TSDFs)	
ชื่อ : Name บริษัท เฟอร์รี สตีล ดีเวลอปเม้นท์ จำกัด	เลขประจำตัวผู้เก็บรวบรวม บำบัด และกำจัดของเสียอันตราย Disposer's ID DTW-ID-142800019

5) รายละเอียดของของเสียอันตรายที่ขนส่งตามเงื่อนไข :						
ลำดับ No.	รายละเอียด (Description)	Waste ID.	หมายเลขวัสดุที่ไม่ใช้แล้ว หมวด ชนิด จำนวน : No. ชนิด : Type	ภาชนะบรรจุ : Containers ปริมาณสุทธิ : Quantity	หน่วยปริมาตร : Unit WuVol	รายละเอียดเพิ่มเติม : Additional Information
1.	wastewater sludge (กากตะกอนจากกระบวนการบำบัดน้ำเสีย)			1 box		
รวมปริมาณของเสียอันตรายทั้งหมด : Total Quantity		ของเหลว : liquid	ลิตร/กบ.ตามหน่วย : Liters/cum	ของแข็ง : solid	กิโลกรัมตัน : Kgs/Tons	

6) การปฏิบัติที่มีลักษณะพิเศษ และข้อมูลเพิ่มเติม
Special handling instructions and additional information

7) คำรับรอง : ข้าพเจ้าขอรับรองว่าได้อ่านรายละเอียดของเสียอันตรายแล้วตามที่ระบุข้างต้น และมีการบรรจุหีบห่ออย่างเหมาะสมตรงตามข้อกำหนดของกฎหมายทุกประการ :
Generator Certificate : I hereby declare that the contents of this consignment are accurately described above and are in proper condition for transport according to regulation.

ลงชื่อ Generator's name **Foresee Corporation Co.,Ltd.** ลงนาม : Signature วันที่ : Date **31** เดือน : Month **5** พ.ศ. : Year **66**

2. ส่วนของผู้ขนส่งของเสียอันตราย : This section must be completed by the Transporter

1) ชื่อผู้ขนส่งรายที่ 1 : Transporter's Name Foresee Corporation Co.,Ltd.	2) พาหนะที่ใช้ : Vehicle <input checked="" type="checkbox"/> รถบรรทุก Truck <input type="checkbox"/> รถไฟ Train <input type="checkbox"/> เรือ Ship <input type="checkbox"/> เครื่องบิน Plane
เลขประจำตัวผู้ขนส่ง : Transporter's ID	3) เลขทะเบียนพาหนะ : License No.
โทรศัพท์ : Phone 02-9044366-7 โทรสาร : Fax 02-9044368	ฉุกเฉิน : Emergency 086-3997778

4) คำรับรอง : ข้าพเจ้าขอรับรองว่าได้อ่านของเสียอันตรายแล้วตามที่ระบุข้างต้น และทราบว่าเป็นไปตามข้อกำหนดของกฎหมายทุกประการ :
Transporter Certification : I hereby declare that I have received the type and quantity of waste as described above by the generator and that waste has been transported according to regulations.

โดยขนส่งจากจังหวัด : From **พระนครศรีอยุธยา** ไปยังจังหวัด To **ปทุมธานี** ใช้ระยะเวลาประมาณ : Time spending ชม./วัน : Hours/Day

ลงชื่อผู้ขนส่งรายที่ 1 Transporter's name **Foresee Corporation Co.,Ltd.** ลงนาม : Signature วันที่ : Date **31** เดือน : Month **5** พ.ศ. : Year **66**

5) ชื่อผู้ขนส่งรายที่ 2 : Transporter's Name	6) พาหนะที่ใช้ : Vehicle <input type="checkbox"/> รถบรรทุก Truck <input type="checkbox"/> รถไฟ Train <input type="checkbox"/> เรือ Ship <input type="checkbox"/> เครื่องบิน Plane
เลขประจำตัวผู้ขนส่ง : Transporter's ID	7) เลขทะเบียนพาหนะ : License No.
โทรศัพท์ : Phone	โทรสาร : Fax
ฉุกเฉิน : Emergency	ประเภทรถ

8) คำรับรอง : ข้าพเจ้าขอรับรองว่าได้อ่านของเสียอันตรายแล้วตามที่ระบุข้างต้น และทราบว่าเป็นไปตามข้อกำหนดของกฎหมายทุกประการ :
Transporter Certification : I hereby declare that I have received the type and quantity of waste as described above by the generator and that waste has been transported according to regulations.

โดยขนส่งจากจังหวัด : From ไปยังจังหวัด To ใช้ระยะเวลาประมาณ : Time spending ชม./วัน : Hours/Day

ลงชื่อผู้ขนส่งรายที่ 2 Transporter's name ลงนาม : Signature วันที่ : Date เดือน : Month พ.ศ. : Year

3. ส่วนของผู้ประกอบการสถานที่เก็บรวบรวม บำบัด และกำจัดของเสียอันตราย : This section must be completed by TSDFs

1) ชื่อผู้รับกำจัด TSDF's name บริษัท เฟอร์รี สตีล ดีเวลอปเม้นท์ จำกัด	2) เลขประจำตัวผู้รับกำจัด : TSDF's ID
สถานที่กำจัด : TSDF's address 323-4 หมู่ 3 ตำบลคากีชี อำเภอบางบาล จังหวัดพระนครศรีอยุธยา 21160	โทรศัพท์ : Phone 02-9044366-7 โทรสาร : Fax 02-9044368
	ฉุกเฉิน : Emergency 086-3997778, 085-8012922

3) คำรับรอง : ข้าพเจ้าขอรับรองว่าได้อ่านของเสียอันตรายแล้วตามที่ระบุข้างต้น และได้รับ TSDF certificate of arrival : I hereby declare that I have received the reference load.
และสามารถกำจัดของเสียอันตรายได้ตามระยะเวลา : Treatment period ☐ วัน : Day ☐ เดือน : Month ☐ ปี : Year นับจากวันที่ได้รับของเสีย : since the day that received waste

ลงชื่อผู้รับกำจัด : TSDF's name ลงนาม : Signature วันที่ : Date เดือน : Month พ.ศ. : Year

4) การผิดของเสียอันตรายไม่ตรงตามที่แจ้ง : Discrepancy Notification

ประเภทของเสียอันตราย : Type of waste ปริมาณ : Quantity

การดำเนินการ : Action taken ☐ ส่งคืน : Returned ☐ จัดประเภทใหม่ : Reclassified / รหัส : Waste ID. ☐ รับกำจัด : Accepted เหตุผล : Reason of action.

วันที่ส่งคืน : Date returned (วันเดือนปี : dd / mm / yy) หมายเลขใบกำกับการขนส่งของเสียอันตรายที่ส่งคืน : Returned manifest no.

ชื่อผู้ส่งคืน : TSDF's name ลงนาม : Signature

หมายเลขใบกำกับการขนส่งของเสียอันตราย : Manifest No.

FS 89886

ใบกำกับการขนส่งของเสียอันตราย
(Uniform Hazardous Waste Manifest)

1. ส่วนของผู้กักเก็บของเสียอันตราย : This section must be completed by the Generator

1) ชื่อ : Name บริษัท เฟอร์รี สตีล ดีเวลอปเม้นท์ (ประเทศไทย) จำกัด	2) เลขประจำตัวผู้กักเก็บของเสียอันตราย : Generator's ID 00094 หมู่ 3 ตำบลคากีชี อำเภอบางบาล จังหวัดพระนครศรีอยุธยา 21140
สถานที่กักเก็บ : Generator address	โทรศัพท์ : Phone โทรสาร : Fax กาฬภูมิตัน : Emergency
3) ผู้ขนส่งของเสียอันตราย : Transporter	
รายชื่อ 1 ชื่อบริษัท : First company name Foresee Corporation Co.,Ltd.	เลขประจำตัวผู้ขนส่งของเสียอันตราย รายที่ 1 : Transporter's ID DTW-T-092800044
รายชื่อ 2 ชื่อบริษัท : Second company name	เลขประจำตัวผู้ขนส่งของเสียอันตราย รายที่ 2 : Transporter's ID
4) ผู้เก็บรวบรวม บำบัด และกำจัดของเสียอันตราย : Treatment Storage Disposal Facilities (TSDFs)	
ชื่อ : Name บริษัท เฟอร์รี สตีล ดีเวลอปเม้นท์ จำกัด	เลขประจำตัวผู้เก็บรวบรวม บำบัด และกำจัดของเสียอันตราย Disposer's ID DTW-ID-142800019

5) รายละเอียดของของเสียอันตรายที่ขนส่งตามเงื่อนไข :						
ลำดับ No.	รายละเอียด (Description)	Waste ID.	หมายเลขวัสดุที่ไม่ใช้แล้ว หมวด ชนิด จำนวน : No. ชนิด : Type	ภาชนะบรรจุ : Containers ปริมาณสุทธิ : Quantity	หน่วยปริมาตร : Unit WuVol	รายละเอียดเพิ่มเติม : Additional Information
1.	Contaminated Fabric			1 box		
รวมปริมาณของเสียอันตรายทั้งหมด : Total Quantity		ของเหลว : liquid	ลิตร/กบ.ตามหน่วย : Liters/cum	ของแข็ง : solid	กิโลกรัมตัน : Kgs/Tons	

6) การปฏิบัติที่มีลักษณะพิเศษ และข้อมูลเพิ่มเติม
Special handling instructions and additional information

7) คำรับรอง : ข้าพเจ้าขอรับรองว่าได้อ่านของเสียอันตรายแล้วตามที่ระบุข้างต้น และมีการบรรจุหีบห่ออย่างเหมาะสมตรงตามข้อกำหนดของกฎหมายทุกประการ :
Generator Certificate : I hereby declare that the contents of this consignment are accurately described above and are in proper condition for transport according to regulation.

ลงชื่อ Generator's name **Foresee Corporation Co.,Ltd.** ลงนาม : Signature วันที่ : Date **31** เดือน : Month **5** พ.ศ. : Year **66**

2. ส่วนของผู้ขนส่งของเสียอันตราย : This section must be completed by the Transporter

1) ชื่อผู้ขนส่งรายที่ 1 : Transporter's Name Foresee Corporation Co.,Ltd.	2) พาหนะที่ใช้ : Vehicle <input checked="" type="checkbox"/> รถบรรทุก Truck <input type="checkbox"/> รถไฟ Train <input type="checkbox"/> เรือ Ship <input type="checkbox"/> เครื่องบิน Plane
เลขประจำตัวผู้ขนส่ง : Transporter's ID	3) เลขทะเบียนพาหนะ : License No.
โทรศัพท์ : Phone 02-9044366-7 โทรสาร : Fax 02-9044368	ฉุกเฉิน : Emergency 086-3997778

4) คำรับรอง : ข้าพเจ้าขอรับรองว่าได้อ่านของเสียอันตรายแล้วตามที่ระบุข้างต้น และทราบว่าเป็นไปตามข้อกำหนดของกฎหมายทุกประการ :
Transporter Certification : I hereby declare that I have received the type and quantity of waste as described above by the generator and that waste has been transported according to regulations.

โดยขนส่งจากจังหวัด : From **พระนครศรีอยุธยา** ไปยังจังหวัด To **ปทุมธานี** ใช้ระยะเวลาประมาณ : Time spending ชม./วัน : Hours/Day

ลงชื่อผู้ขนส่งรายที่ 1 Transporter's name **Foresee Corporation Co.,Ltd.** ลงนาม : Signature วันที่ : Date **31** เดือน : Month **5** พ.ศ. : Year **66**

5) ชื่อผู้ขนส่งรายที่ 2 : Transporter's Name	6) พาหนะที่ใช้ : Vehicle <input type="checkbox"/> รถบรรทุก Truck <input type="checkbox"/> รถไฟ Train <input type="checkbox"/> เรือ Ship <input type="checkbox"/> เครื่องบิน Plane
เลขประจำตัวผู้ขนส่ง : Transporter's ID	7) เลขทะเบียนพาหนะ : License No.
โทรศัพท์ : Phone	โทรสาร : Fax
ฉุกเฉิน : Emergency	ประเภทรถ

8) คำรับรอง : ข้าพเจ้าขอรับรองว่าได้อ่านของเสียอันตรายแล้วตามที่ระบุข้างต้น และทราบว่าเป็นไปตามข้อกำหนดของกฎหมายทุกประการ :
Transporter Certification : I hereby declare that I have received the type and quantity of waste as described above by the generator and that waste has been transported according to regulations.

โดยขนส่งจากจังหวัด : From ไปยังจังหวัด To ใช้ระยะเวลาประมาณ : Time spending ชม./วัน : Hours/Day

ลงชื่อผู้ขนส่งรายที่ 2 Transporter's name ลงนาม : Signature วันที่ : Date เดือน : Month พ.ศ. : Year

3. ส่วนของผู้ประกอบการสถานที่เก็บรวบรวม บำบัด และกำจัดของเสียอันตราย : This section must be completed by TSDFs

1) ชื่อผู้รับกำจัด TSDF's name บริษัท เฟอร์รี สตีล ดีเวลอปเม้นท์ จำกัด	2) เลขประจำตัวผู้รับกำจัด : TSDF's ID
สถานที่กำจัด : TSDF's address 323-4 หมู่ 3 ตำบลคากีชี อำเภอบางบาล จังหวัดพระนครศรีอยุธยา 21160	โทรศัพท์ : Phone 02-9044366-7 โทรสาร : Fax 02-9044368
	ฉุกเฉิน : Emergency 086-3997778, 085-8012922

3) คำรับรอง : ข้าพเจ้าขอรับรองว่าได้อ่านของเสียอันตรายแล้วตามที่ระบุข้างต้น และได้รับ TSDF certificate of arrival : I hereby declare that I have received the reference load.
และสามารถกำจัดของเสียอันตรายได้ตามระยะเวลา : Treatment period ☐ วัน : Day ☐ เดือน : Month ☐ ปี : Year นับจากวันที่ได้รับของเสีย : since the day that received waste

ลงชื่อผู้รับกำจัด : TSDF's name ลงนาม : Signature วันที่ : Date เดือน : Month พ.ศ. : Year

4) การผิดของเสียอันตรายไม่ตรงตามที่แจ้ง : Discrepancy Notification

ประเภทของเสียอันตราย : Type of waste ปริมาณ : Quantity

การดำเนินการ : Action taken ☐ ส่งคืน : Returned ☐ จัดประเภทใหม่ : Reclassified / รหัส : Waste ID. ☐ รับกำจัด : Accepted เหตุผล : Reason of action.

วันที่ส่งคืน : Date returned (วันเดือนปี : dd / mm / yy) หมายเลขใบกำกับการขนส่งของเสียอันตรายที่ส่งคืน : Returned manifest no.

ชื่อผู้ส่งคืน : TSDF's name ลงนาม : Signature

หมายเลขใบกำกับการณ์ขนส่งของเสียอันตราย : Manifest No.

FS 89885

ใบกำกับการณ์ขนส่งของเสียอันตราย
(Uniform Hazardous Waste Manifest)

I. ส่วนของผู้ก่อมลพิษของเสียอันตราย : This section must be completed by the Generator

1) ชื่อ : Name บริษัท เฟอร์รี สตีล ดีเวลอปเม้นท์ (ประเทศไทย) จำกัด สถานที่เกิด : Generator address 600/4 หมู่ 3 ตำบลพลสิทธิ์ อำเภอปลวกแดง จังหวัดระยอง 21140	2) เลขประจำตัวผู้ก่อมลพิษของเสียอันตราย : Generator's ID [redacted] โทรศัพท์ : Phone [redacted] โทรสาร : Fax [redacted] กรณีฉุกเฉิน : Emergency [redacted]
3) ผู้ขนส่งของเสียอันตราย : Transporter วันที่ 1 ชื่อบริษัท : First company name Foresee Corporation Co., Ltd. วันที่ 2 ชื่อบริษัท : Second company name [redacted]	เลขประจำตัวผู้ขนส่งของเสียอันตราย วันที่ 1 : Transporter's ID [redacted] เลขประจำตัวผู้ขนส่งของเสียอันตราย วันที่ 2 : Transporter's ID [redacted]
4) ผู้เก็บรวบรวม บำบัด และกำจัดของเสียอันตราย : Treatment Storage Disposal Facilities (TSDFs) ชื่อ : Name บริษัท พลัส ซีอีเอ จำกัด เลขประจำตัวผู้เก็บรวบรวม บำบัด และกำจัดของเสียอันตราย Disposer's ID: DW-D-14200019	

ลำดับ No.	รายละเอียด (Description)	Waste ID.	หมายเลขวัตถุที่ไม่ใช่ (Not a Number)	จำนวน : No.	ชนิด : Type	ปริมาณสุทธิ : Quantity	หน่วยปริมาตร : Unit Wt/Vol	รายละเอียดเพิ่มเติม : Additional Information
1.	Industrial waste (ขยะอุตสาหกรรมทั่วไป)	[redacted]	มวล	1	box			
รวมปริมาณของเสียอันตรายทั้งหมด : Total Quantity ของเหลว : Liquid ลิตร/ลูกบาศก์เมตร : Liters/cu.m ของแข็ง : Solid กิโลกรัม/ตัน : Kgs/Tons								

6) การปฏิบัติที่มีลักษณะพิเศษ และข้อมูลเพิ่มเติม
Special handling instructions and additional information

7) คำรับรอง : ข้าพเจ้าขอรับรองว่าได้รับของเสียอันตรายแล้วตามที่ระบุข้างต้น และมีการบรรจุติดป้ายติดฉลากอย่างเหมาะสมตามที่กำหนดโดยกฎหมายทุกประการ :
Generator Certificate : I hereby declare that the contents of this consignment are accurately described above and have been packed and labeled and are in proper condition for transport according to regulation.

ลงชื่อ Generator's name **[redacted]** ลงนาม : Signature **[redacted]** วันที่ : Date **31** เดือน : Month **5** พ.ศ. : Year **66**

2. ส่วนของผู้ขนส่งของเสียอันตราย : This section must be completed by the Transporter

1) ชื่อผู้ขนส่งรายที่ 1 : Transporter's Name Foresee Corporation Co., Ltd. เลขประจำตัวผู้ขนส่ง : Transporter's ID [redacted] โทรศัพท์ : Phone 02-9044366-7 โทรสาร : Fax 02-9044368 ฉุกเฉิน : Emergency 086-3997778	2) พาหนะที่ใช้ : Vehicle <input checked="" type="checkbox"/> รถบรรทุก Truck <input type="checkbox"/> รถไฟ Train <input type="checkbox"/> เรือ Ship <input type="checkbox"/> เครื่องบิน Plane
3) เลขทะเบียนพาหนะ : [redacted] ประเภทของ : [redacted]	
4) คำรับรอง : ข้าพเจ้าขอรับรองว่าได้รับของเสียอันตรายแล้วตามที่ระบุข้างต้น และมีการขนส่งไปตามข้อกำหนดของกฎหมายทุกประการ : Transporter Certification : I hereby declare that I have received the type and quantity of waste as described above by the generator and that waste has been transported according to regulations.	
โดยขนส่งจากจังหวัด : From ระยอง ไปยังจังหวัด To ปทุมธานี ใช้ระยะเวลาประมาณ : Time spending ชม./วัน : Hour/Day	
ลงชื่อผู้ขนส่งรายที่ 1 : Transporter's name [redacted] ลงนาม : Signature [redacted] วันที่ : Date 31 เดือน : Month 5 พ.ศ. : Year 66	
5) ชื่อผู้ขนส่งรายที่ 2 : Transporter's Name เลขประจำตัวผู้ขนส่ง : Transporter's ID [redacted] โทรศัพท์ : Phone [redacted] โทรสาร : Fax [redacted] ฉุกเฉิน : Emergency [redacted]	6) พาหนะที่ใช้ : Vehicle <input type="checkbox"/> รถบรรทุก Truck <input type="checkbox"/> รถไฟ Train <input type="checkbox"/> เรือ Ship <input type="checkbox"/> เครื่องบิน Plane
7) เลขทะเบียนพาหนะ : [redacted] ประเภทของ : [redacted]	
8) คำรับรอง : ข้าพเจ้าขอรับรองว่าได้รับของเสียอันตรายแล้วตามที่ระบุข้างต้น และมีการขนส่งไปตามข้อกำหนดของกฎหมายทุกประการ : Transporter Certification : I hereby declare that I have received the type and quantity of waste as described above by the generator and that waste has been transported according to regulations.	
โดยขนส่งจากจังหวัด : From [redacted] ไปยังจังหวัด To [redacted] ใช้ระยะเวลาประมาณ : Time spending ชม./วัน : Hour/Day	
ลงชื่อผู้ขนส่งรายที่ 2 : Transporter's name [redacted] ลงนาม : Signature [redacted] วันที่ : Date [redacted] เดือน : Month [redacted] พ.ศ. : Year [redacted]	

3. ส่วนของผู้ประกอบการสถานที่เก็บรวบรวม บำบัด และกำจัดของเสียอันตราย : This section must be completed by TSDFs

1) ชื่อผู้รับกำจัด : TSDF's name บริษัท พลัส ซีอีเอ จำกัด สถานที่เกิด : TSDF's address 323-4 หมู่ 4 ตำบลพลสิทธิ์ อำเภอปลวกแดง จังหวัดระยอง 21160	2) เลขประจำตัวผู้รับกำจัด : TSDF's ID [redacted] โทรศัพท์ : Phone 02-9044366-7 โทรสาร : Fax 02-9044368 ฉุกเฉิน : Emergency 086-3997778, 085-8012922
3) คำรับรอง : ข้าพเจ้าขอรับรองว่าได้รับของเสียอันตรายแล้วตามที่ระบุข้างต้น และได้รับ TSDF certificate of arrival : I hereby declare that I have received the reference load. และสามารถกำจัดของเสียอันตรายได้ตามระยะเวลา : Treatment period <input type="checkbox"/> วัน : Day <input type="checkbox"/> เดือน : Month <input type="checkbox"/> ปี : Year นับจากวันที่ได้รับของเสีย : since the day that received waste	
ลงชื่อผู้รับกำจัด : TSDF's name [redacted] ลงนาม : Signature [redacted] วันที่ : Date [redacted] เดือน : Month [redacted] พ.ศ. : Year [redacted]	
4) กรณีของเสียอันตรายไม่ตรงตามที่แจ้ง : Discrepancy Notification ประเภทของเสียอันตราย : Type of waste ปริมาณ : Quantity การดำเนินการ : Action taken <input type="checkbox"/> ส่งคืน : Returned <input type="checkbox"/> จัดประเภทใหม่ : Reclassified / รหัส : Waste ID <input type="checkbox"/> รับกำจัด : Accepted เหตุผล : Reason of action วันที่ส่งคืน : Date returned [redacted] (วันเดือนปี : dd/mm/yy) หมายเลขใบกำกับการณ์ขนส่งของเสียอันตรายที่ส่งกลับ : Returned manifest no. [redacted]	
ชื่อผู้ส่งกลับ : TSDF's name [redacted] ลงนาม : Signature [redacted]	

หมายเลขใบกำกับการณ์ขนส่งของเสียอันตราย : Manifest No.

23017

ใบกำกับการณ์ขนส่งของเสียอันตราย
(Uniform Hazardous Waste Manifest)

1. ส่วนของผู้ก่อมลพิษของเสียอันตราย : This section must be completed by the Generator

1) ชื่อ : name บริษัท เฟอร์รี สตีล ดีเวลอปเม้นท์ (ประเทศไทย) จำกัด สถานที่เกิด : Generator address 600/4 หมู่ 3 ตำบลพลสิทธิ์ อำเภอปลวกแดง จังหวัดระยอง	2) เลขประจำตัวผู้ก่อมลพิษของเสียอันตราย : Generator's ID [redacted] โทรศัพท์ : Phone [redacted] โทรสาร : Fax [redacted] กรณีฉุกเฉิน : Emergency [redacted]
3) ผู้ขนส่งของเสียอันตราย : Transporter วันที่ 1 ชื่อบริษัท : First company name บริษัท บริการการขนส่งของเสียอันตราย จำกัด วันที่ 2 ชื่อบริษัท : Second company name [redacted]	เลขประจำตัวผู้ขนส่งของเสียอันตราย วันที่ 1 : Transporter's ID [redacted] เลขประจำตัวผู้ขนส่งของเสียอันตราย วันที่ 2 : Transporter's ID [redacted]
4) ผู้เก็บรวบรวม บำบัด และกำจัดของเสียอันตราย : Treatment Storage Disposal Facilities (TSDFs) วันที่ 1 ชื่อบริษัท : First company name บริษัท บริการการขนส่งของเสียอันตราย จำกัด วันที่ 2 ชื่อบริษัท : Second company name [redacted]	
เลขประจำตัวผู้เก็บรวบรวม บำบัด และกำจัดของเสียอันตราย วันที่ 1 : Disposer's ID [redacted] เลขประจำตัวผู้เก็บรวบรวม บำบัด และกำจัดของเสียอันตราย วันที่ 2 : Disposer's ID [redacted]	

ลำดับ No.	รายละเอียด (Description)	Waste ID.	จำนวน : No.	ชนิด : Type	ปริมาณสุทธิ : Quantity	หน่วยปริมาตร : Unit Wt/Vol	รายละเอียดเพิ่มเติม : Additional Information
1	กากตะกอนสีน้ำตาล (ถัง 25 ลิตร)	15 01 10 HM	3	box	180		กิโลกรัม
2	กากตะกอนสีน้ำตาล (ถัง 25 ลิตร)	15 01 10 HM					กิโลกรัม

รวมปริมาณของเสียอันตรายทั้งหมด : Total Quantity ของเหลว : Liquid ลิตร/ลูกบาศก์เมตร : Liters/cu.m ของแข็ง : Solid กิโลกรัม/ตัน : Kgs/Tons

6) การปฏิบัติที่มีลักษณะพิเศษ และข้อมูลเพิ่มเติม
Special handling instructions and additional information

7) คำรับรอง : ข้าพเจ้าขอรับรองว่าได้รับของเสียอันตรายแล้วตามที่ระบุข้างต้น และมีการบรรจุติดป้ายติดฉลากอย่างเหมาะสมตามที่กำหนดโดยกฎหมายทุกประการ :
Generator Certification : I hereby declare that the contents of this consignment are accurately described above and have been packed and labeled and are in proper condition for transport according to regulation.

ลงชื่อ : Generator's name **[redacted]** ลงนาม : Signature **[redacted]** วันที่ : Date **19** เดือน : Month **May** ปี : Year **2023**

2. ส่วนของผู้ขนส่งของเสียอันตราย : This section must be completed by the Transporter

1) ชื่อผู้ขนส่งรายที่ 1 : Transporter's name บริษัท บริการการขนส่งของเสียอันตราย จำกัด เลขประจำตัวผู้ขนส่ง : Transporter's ID [redacted] โทรศัพท์ : Phone [redacted] โทรสาร : Fax [redacted] กรณีฉุกเฉิน : Emergency [redacted]	2) พาหนะที่ใช้ : Vehicle <input checked="" type="checkbox"/> รถบรรทุก Truck <input type="checkbox"/> รถไฟ Train <input type="checkbox"/> เรือ Ship <input type="checkbox"/> เครื่องบิน Plane
3) เลขทะเบียนพาหนะ : [redacted] ประเภทของ : [redacted]	
4) คำรับรอง : ข้าพเจ้าขอรับรองว่าได้รับของเสียอันตรายแล้วตามที่ระบุข้างต้น และมีการขนส่งไปตามข้อกำหนดของกฎหมายทุกประการ : Transporter Certification : I hereby declare that I have received the type and quantity of waste as described above by the generator and that waste has been transported according to regulations.	
โดยขนส่งจากจังหวัด : From [redacted] ไปยังจังหวัด To สมุทรปราการ ใช้ระยะเวลาประมาณ : Time spending ชม./วัน : hour/day	
ลงชื่อผู้ขนส่งรายที่ 1 : Transporter's name [redacted] ลงนาม : signature [redacted] วันที่ : Date 19 เดือน : Month 5 ปี : Year 66	
5) ชื่อผู้ขนส่งรายที่ 2 : Transporter's name [redacted] เลขประจำตัวผู้ขนส่ง : Transporter's ID [redacted] โทรศัพท์ : Phone [redacted] โทรสาร : Fax [redacted] กรณีฉุกเฉิน : Emergency [redacted]	6) พาหนะที่ใช้ : Vehicle <input type="checkbox"/> รถบรรทุก Truck <input type="checkbox"/> รถไฟ Train <input type="checkbox"/> เรือ Ship <input type="checkbox"/> เครื่องบิน Plane
7) เลขทะเบียนพาหนะ : [redacted] ประเภทของ : [redacted]	
8) คำรับรอง : ข้าพเจ้าขอรับรองว่าได้รับของเสียอันตรายแล้วตามที่ระบุข้างต้น และมีการขนส่งไปตามข้อกำหนดของกฎหมายทุกประการ : Transporter Certification : I hereby declare that I have received the type and quantity of waste as described above by the generator and that waste has been transported according to regulations.	
โดยขนส่งจากจังหวัด : From [redacted] ไปยังจังหวัด To สมุทรปราการ ใช้ระยะเวลาประมาณ : Time spending ชม./วัน : hour/day	
ลงชื่อผู้ขนส่งรายที่ 2 : Transporter's name [redacted] ลงนาม : signature [redacted] วันที่ : Date [redacted] เดือน : Month [redacted] ปี : Year [redacted]	

3. ส่วนของผู้ประกอบการสถานที่เก็บรวบรวม บำบัด และกำจัดของเสียอันตราย : This section must be completed by TSDFs

1) ชื่อผู้รับกำจัด : TSDF's name บริษัท บริการการขนส่งของเสียอันตราย จำกัด สถานที่เกิด : TSDF's address 419 น.4 อ.สุขุมวิท น.ทพท. น.ทพท. อ.นวมินทร์ อ.สมุทรปราการ	2) เลขประจำตัวผู้รับกำจัด : TSDF's ID [redacted] โทรศัพท์ : Phone 02-709-3378 โทรสาร : Fax 02-709-3290 กรณีฉุกเฉิน : Emergency [redacted]
3) คำรับรอง : ข้าพเจ้าขอรับรองว่าได้รับของเสียอันตรายแล้วตามที่ระบุข้างต้น และได้รับ TSDF certificate of arrival : I hereby declare that I have received the reference load. และสามารถกำจัดของเสียอันตรายได้ตามระยะเวลา : Treatment period <input type="checkbox"/> วัน : day <input type="checkbox"/> เดือน : month <input type="checkbox"/> ปี : year นับจากวันที่ได้รับของเสีย : since the day that received waste	
ลงชื่อผู้รับกำจัด : TSDF's name [redacted] ลงนาม : signature [redacted] วันที่ : Date [redacted] เดือน : Month [redacted] ปี : Year [redacted]	
4) กรณีของเสียอันตรายไม่ตรงตามที่แจ้ง : Discrepancy Notification ประเภทของเสียอันตราย : Type of waste ปริมาณ : Quantity การดำเนินการ : Action taken <input type="checkbox"/> ส่งคืน : Returned <input type="checkbox"/> จัดประเภทใหม่ : Reclassified / รหัส : Waste ID <input type="checkbox"/> รับกำจัด : Accepted เหตุผล : Reason of action วันที่ส่งคืน : Date returned [redacted] (วันเดือนปี : dd/mm/yy) หมายเลขใบกำกับการณ์ขนส่งของเสียอันตรายที่ส่งกลับ : Returned manifest no. [redacted]	
ชื่อผู้ส่งกลับ : TSDF's name [redacted] ลงนาม : signature [redacted]	

แผ่นที่ 3 : ผู้ก่อมลพิษของเสียอันตรายส่งให้กรมโรงงานอุตสาหกรรม

หมายเลขกำกับการณ์ขนส่งของเสียอันตราย : Manifest No.

23018

ใบกำกับการณ์ขนส่งของเสียอันตราย
(Uniform Hazardous Waste Manifest)

1. ส่วนของผู้ก่อมลพิษของเสียอันตราย : This section must be completed by the Generator

1) ชื่อ : บริษัท เจเอฟที สตีล กัลวาไนซิง (ประเทศไทย) จำกัด	2) เลขประจำตัวผู้ก่อมลพิษของเสียอันตราย : Generator's ID
สถานที่เกิด : Generator address 69 ม.3 พ.ต.ป. อ.ปรางค์กู่ จ.ขอนแก่น	โทรศัพท์ : Phone โทรสาร : Fax กรณีฉุกเฉิน : Emergency
3) ผู้ขนส่งของเสียอันตราย : Transporter	
รายชื่อ 1 บริษัท : First company name บ.สิริปารการขนส่งปรี๊ดคอมพ์เซอร์วิส จำกัด	เลขประจำตัวผู้ขนส่งของเสียอันตราย รายที่ 1 : Transporter's ID DIW-T-075800078
รายชื่อ 2 บริษัท : Second company name	เลขประจำตัวผู้ขนส่งของเสียอันตราย รายที่ 2 : Transporter's ID
4) ผู้เก็บรวบรวม ป้ายัด และกำจัดของเสียอันตราย : Treatment Storage Disposal Facilities (TSDFs)	
รายชื่อ 1 บริษัท : First company name บ.ไทยปรี๊ดคอมพ์เซอร์วิส จำกัด	เลขประจำตัวผู้เก็บรวบรวม ป้ายัด และกำจัดของเสียอันตราย รายที่ 1 : Disposer's ID DIW-D-075800193
รายชื่อ 2 บริษัท : Second company name	เลขประจำตัวผู้เก็บรวบรวม ป้ายัด และกำจัดของเสียอันตราย รายที่ 2 : Disposer's ID

5) รายละเอียดของของเสียอันตรายที่จะส่งต่อให้ผู้อื่น :

ลำดับ No.	รายละเอียด (Description)	รหัสของเสียอันตราย : Waste ID	ลักษณะบรรจุ : Containers		ปริมาณสุทธิ : Quantity	หน่วยน้ำหนัก : Unit Wt/Vol.	รายละเอียดเพิ่มเติม : Additional Information
			จำนวน : No.	ชนิด : Type			
1	กากตะกอนสีน้ำตาล (สี 25 สี)	15 01 10 HM	5	ถัง	300	กิโลกรัม	
2	กากตะกอนสีน้ำตาล (สี 25 สี)	15 01 10 HM				กิโลกรัม	

รวมปริมาณของเสียอันตรายทั้งหมด : Total Quantity ของเหลว : Liquid ลิตร/ลูกบาศก์เมตร : Liters/cum ของแข็ง : Solid กิโลกรัม/ตัน : Kgs/tons

6) การปฏิบัติที่ติดฉลากและเพิ่มข้อมูลเพิ่มเติม

Special handling Instructions and additional information

7) คำรับรอง : ข้าพเจ้าขอรับรองว่าได้รับของเสียอันตรายตามที่ระบุข้างต้น และมีการบรรจุ ป้ายัด และติดฉลากอย่างถูกต้องตามข้อกำหนดของกฎหมายที่เกี่ยวข้อง :

Generator Certification : I hereby declare that the contents of this consignment are accurately described above and have been packed and labeled and are in proper condition for transport according to regulation

ลงชื่อ : Generator's name ลงนาม : Signature วันที่ : Date 26 เดือน Month 12 ปี Year 2563

2. ส่วนของผู้ขนส่งของเสียอันตราย : This section must be completed by the Transporter

1) ชื่อผู้ขนส่ง รายที่ 1 : Transporter's name บ.สิริปารการขนส่งปรี๊ดคอมพ์เซอร์วิส จำกัด	2) พาหนะที่ใช้	<input checked="" type="checkbox"/> รถบรรทุก	<input type="checkbox"/> รถไฟ	<input type="checkbox"/> เรือ	<input type="checkbox"/> เครื่องบิน
เลขประจำตัวผู้ขนส่ง : Transporter's ID DIW-T-075800078	Vehicle	Truck	Train	Ship	Plane
โทรศัพท์ : Phone โทรสาร : Fax กรณีฉุกเฉิน : Emergency	3) เลขทะเบียน				
	Vehicle ID				
4) คำรับรอง : ข้าพเจ้าขอรับรองว่าได้รับของเสียอันตรายตามที่ระบุข้างต้น และมีการขนส่งเป็นไปตามข้อกำหนดของกฎหมายที่เกี่ยวข้อง :					
Transporter Certification : I hereby declare that I have received the type and quantity of waste as described above by the generator and that waste has been transported according to regulations.					
โดยขนส่งจากจังหวัด : From 21 กอ ไปยังจังหวัด : To อ.สมุทรปราการ ใช้เวลาประมาณ : Time spending ชม./วัน : hours/day					
ลงชื่อผู้ขนส่งรายที่ 1 : Transporter's name ลงนาม : signature วันที่ : Date 26 เดือน Month 6 ปี Year 66					

5) ชื่อผู้ขนส่ง รายที่ 2 : Transporter's name	6) พาหนะที่ใช้	<input type="checkbox"/> รถบรรทุก	<input type="checkbox"/> รถไฟ	<input type="checkbox"/> เรือ	<input type="checkbox"/> เครื่องบิน
เลขประจำตัวผู้ขนส่ง : Transporter's ID	Vehicle	Truck	Train	Ship	Plane
โทรศัพท์ : Phone โทรสาร : Fax กรณีฉุกเฉิน : Emergency	7) เลขทะเบียน				
	Vehicle ID				

8) คำรับรอง : ข้าพเจ้าขอรับรองว่าได้รับของเสียอันตรายตามที่ระบุข้างต้น และมีการขนส่งเป็นไปตามข้อกำหนดของกฎหมายที่เกี่ยวข้อง :	
Transporter Certification : I hereby declare that I have received the type and quantity of waste as described above by the generator and that waste has been transported according to regulations.	
โดยขนส่งจากจังหวัด : From ไปยังจังหวัด : To อ.สมุทรปราการ ใช้เวลาประมาณ : Time spending ชม./วัน : hours/day	
ลงชื่อผู้ขนส่งรายที่ 2 : Transporter's name ลงนาม : signature วันที่ : Date เดือน : Month ปี : Year	

3. ส่วนประกอบของข้อมูลเกี่ยวกับรายรับ ป้ายัด และกำจัดของเสียอันตราย : This section must be completed by TSDFs

1) ชื่อผู้รับกำจัด : TSDF's name บ.ไทยปรี๊ดคอมพ์เซอร์วิส จำกัด	2) เลขประจำตัวผู้รับกำจัด : TSDF's ID
สถานที่เกิด : TSDF's address 619 ม.4 อ.ชุมพวง จ.ลพบุรี	โทรศัพท์ : Phone 02-709-3378 โทรสาร : Fax 02-709-3280 กรณีฉุกเฉิน : Emergency
3) คำรับรอง : ข้าพเจ้าขอรับรองว่าได้รับของเสียอันตรายตามที่ระบุข้างต้น	นำกลับสู่การใช้ประโยชน์ : Return to use
TSDF certificate of arrival : I hereby declare that I have received the reference load.	
และสามารถกำจัดของเสียอันตรายได้ตามระยะเวลา : Treatment period <input type="checkbox"/> วัน : day <input type="checkbox"/> เดือน : month <input type="checkbox"/> ปี : year นับจากวันที่ได้รับของเสีย : since the day that received waste	
ลงชื่อผู้รับกำจัด : TSDF's name ลงนาม : signature วันที่ : Date เดือน : Month ปี : Year	

4) กรณีของเสียอันตรายไม่ตรงตามที่แจ้ง : Discrepancy Notification	
ประเภทของของเสียอันตราย : Type of waste ปริมาณ : Quantity	
การดำเนินการ : Action taken <input type="checkbox"/> สืบค้น : Returned <input type="checkbox"/> จัดประเภทใหม่ : Reclassified <input type="checkbox"/> วัสดุ : Waste ID <input type="checkbox"/> รับกำจัด : Accepted <input type="checkbox"/> เหตุผล : Reason of action	
วันที่ส่งคืน : Date returned / / (วันเดือนปี : dd/mm/yy) หมายเลขใบกำกับการณ์ขนส่งของเสียอันตรายที่ส่งคืน : Returned manifest no.	

ชื่อผู้ส่งคืน : TSDF's name ลงนาม : signature วันที่ : Date เดือน : Month ปี : Year	
---	--

แผ่นที่ 3 : ผู้ก่อมลพิษของเสียอันตรายส่งให้กรมโรงงานอุตสาหกรรม



JFE Steel Galvanizing (Thailand) Ltd.

ที่ EN 093/2566

30 มิถุนายน 2566

เรื่อง จัดส่งใบกำกับการณ์ขนส่งของเสียอันตรายที่ไม่ใช้แล้ว ฉบับที่ 3

เรียน ผู้อำนวยการสำนักบริหารจัดการกากอุตสาหกรรม

สิ่งที่ส่งมาด้วย 1. ใบกำกับการณ์ขนส่งของเสียอันตรายที่ไม่ใช้แล้ว ฉบับที่ 3 จำนวน 12 ฉบับ

บริษัท เจเอฟที สตีล กัลวาไนซิง (ประเทศไทย) จำกัด ประกอบกิจการเหล็กแผ่นเคลือบสังกะสี ทะเบียนโรงงานเลขที่ น.64(10)-1/2553 ญหน. ตั้งอยู่ที่นิคมอุตสาหกรรมดับบลิวเอชเอ ซิสเทิร์นซีบอร์ด 1 เลขที่ 500/94 หมู่ 3 ตำบลตาสีห์ อำเภอบลวงแดง จังหวัดระยอง 21140 ต้องจัดส่งใบกำกับการณ์ขนส่งของเสียอันตรายที่ไม่ใช้แล้ว ฉบับที่ 3 จำนวน 12 ฉบับ ตอกกรมโรงงานอุตสาหกรรม ตามประกาศกระทรวงอุตสาหกรรม เรื่อง ระบบเอกสารกำกับการณ์ขนส่งของเสียอันตราย พ.ศ. 2547 ลงวันที่ 27 ธ.ค. 2547

1. Manifest No. FS87134

2. Manifest No. FS88409

3. Manifest No. FS88410

4. Manifest No. FS88411

5. Manifest No. FS88412

6. Manifest No. FS88659

7. Manifest No. FS88662

8. Manifest No. FS90368

9. Manifest No. 23020

10. Manifest No. 23021

11. Manifest No. 6602674-123

12. Manifest No. SCI0059212

จึงเรียนมาเพื่อโปรดทราบ

ขอแสดงความนับถือ

(นายสนั่น เพิ่มญานวรรณะ)

ผู้จัดการแผนกความปลอดภัยและสิ่งแวดล้อม

หากต้องการสอบถามข้อมูลเพิ่มเติม

กรุณาติดต่อคุณอุไรรัตน์ ทานุตร โทรศัพท์ 033-010715 ต่อ 225

หมายเลขใบกำกับการณ์ขนส่งของเสียอันตราย : Manifest No. FS 87134																			
ใบกำกับการณ์ขนส่งของเสียอันตราย (Uniform Hazardous Waste Manifest)																			
1. ส่วนของผู้กำเนิดของเสียอันตราย : This section must be completed by the Generator																			
1) ชื่อ : Name บริษัท เฟอร์รี่ สตีล อีลาร์ จำกัด สถานที่เกิด : Generator address 300/94 หมู่ 3 ตำบลนาเกลือ อำเภอบางพลี จังหวัดระยอง 21140	2) เลขประจำตัวผู้เกิดของเสียอันตราย : Generator's ID โทรศัพท์ : Phone โทรสาร : Fax กรณีฉุกเฉิน : Emergency																		
3) ผู้ขนส่งของเสียอันตราย : Transporter บริษัทที่ 1 ชื่อบริษัท : First company name Foresee Corporation Co., Ltd. เลขประจำตัวผู้ขนส่งของเสียอันตราย รหัสที่ 1 : Transporter's ID บริษัทที่ 2 ชื่อบริษัท : Second company name เลขประจำตัวผู้ขนส่งของเสียอันตราย รหัสที่ 2 : Transporter's ID	4) ผู้เก็บรวบรวม บำบัด และกำจัดของเสียอันตราย : Treatment Storage Disposal Facilities (TSDFs) ชื่อ : Name บริษัท พลัส ซี คอร์ปอเรชั่น จำกัด เลขประจำตัวผู้เก็บรวบรวม บำบัด และกำจัดของเสียอันตราย Disposer's ID DIW-D-142880918																		
5) รายละเอียดของของเสียอันตรายที่ขนส่ง : Details of hazardous waste being transported																			
<table border="1" style="width:100%; border-collapse: collapse;"> <thead> <tr> <th>ลำดับ No.</th> <th>รายละเอียด (Description)</th> <th>Waste ID</th> <th>หน่วยวัด (Unit)</th> <th>จำนวน (Quantity)</th> <th>ลักษณะบรรจุ (Container Type)</th> <th>ปริมาณสุทธิ (Net Weight)</th> <th>หน่วยวัด (Unit We/Vol)</th> <th>รายละเอียดเพิ่มเติม (Additional Information)</th> </tr> </thead> <tbody> <tr> <td>1.</td> <td>Wasted oil (น้ำมันเครื่องเก่าใช้แล้ว)</td> <td></td> <td>ถัง</td> <td>1</td> <td>ถัง</td> <td>12,920</td> <td>kg.</td> <td></td> </tr> </tbody> </table>	ลำดับ No.	รายละเอียด (Description)	Waste ID	หน่วยวัด (Unit)	จำนวน (Quantity)	ลักษณะบรรจุ (Container Type)	ปริมาณสุทธิ (Net Weight)	หน่วยวัด (Unit We/Vol)	รายละเอียดเพิ่มเติม (Additional Information)	1.	Wasted oil (น้ำมันเครื่องเก่าใช้แล้ว)		ถัง	1	ถัง	12,920	kg.		รวมปริมาณของเสียอันตรายทั้งหมด : Total Quantity ของเหลว : liquid ลิตร/กิโลกรัม : Liters/cu.m ของแข็ง : solid กิโลกรัม/ตัน : Kgs/Tons
ลำดับ No.	รายละเอียด (Description)	Waste ID	หน่วยวัด (Unit)	จำนวน (Quantity)	ลักษณะบรรจุ (Container Type)	ปริมาณสุทธิ (Net Weight)	หน่วยวัด (Unit We/Vol)	รายละเอียดเพิ่มเติม (Additional Information)											
1.	Wasted oil (น้ำมันเครื่องเก่าใช้แล้ว)		ถัง	1	ถัง	12,920	kg.												
6) การปฏิบัติตามคำแนะนำพิเศษ และข้อมูลเพิ่มเติม : Special handling instructions and additional information																			
7) คำรับรอง : ข้าพเจ้าขอรับรองว่าได้รับของเสียอันตรายตามที่ระบุข้างต้น และมีการบรรจุหีบห่ออย่างเหมาะสมตามข้อกำหนดของกฎหมายทุกประการ : Generator Certificate : I hereby declare that the contents of this consignment are accurately described above and have been packed and labeled and are in proper condition for transport according to regulation.																			
ชื่อ Generator's name _____ ลงนาม : Signature _____ วันที่ : Date 22 เดือน : Month 6 พ.ศ. : Year 66																			
2. ส่วนของผู้ขนส่งของเสียอันตราย : This section must be completed by the Transporter																			
1) ชื่อผู้ขนส่งรหัสที่ 1 : Transporter's Name Foresee Corporation Co., Ltd. เลขประจำตัวผู้ขนส่ง : Transporter's ID โทรศัพท์ : Phone 02-9044366-7 โทรสาร : Fax 02-9044368 กรณีฉุกเฉิน : Emergency 086-3997778	2) พาหนะที่ใช้ : Vehicle <input checked="" type="checkbox"/> รถบรรทุก Truck <input type="checkbox"/> รถไฟ Train <input type="checkbox"/> เรือ Ship <input type="checkbox"/> เครื่องบิน Plane 3) เลขทะเบียนพาหนะ : Vehicle Registration No. ปธบ ๖๖๖																		
4) คำรับรอง : ข้าพเจ้าขอรับรองว่าได้รับของเสียอันตรายตามที่ระบุข้างต้น และมีการขนส่งเป็นไปตามข้อกำหนดของกฎหมายทุกประการ : Transporter Certification : I hereby declare that I have received the type and quantity of waste as described above by the generator and that waste has been transported according to regulations.																			
โดยขนส่งจากจังหวัด : From ระยอง ไปยังจังหวัด : To ปทุมธานี ใช้ระยะเวลาประมาณ : Time spending ชม./วัน : Hours/Day ลงชื่อผู้ขนส่งรหัสที่ 1 : Transporter's name _____ ลงนาม : Signature _____ วันที่ : Date 23 เดือน : Month 6 พ.ศ. : Year 66																			
5) ชื่อผู้ขนส่งรหัสที่ 2 : Transporter's Name เลขประจำตัวผู้ขนส่ง : Transporter's ID โทรศัพท์ : Phone โทรสาร : Fax กรณีฉุกเฉิน : Emergency	6) พาหนะที่ใช้ : Vehicle <input type="checkbox"/> รถบรรทุก Truck <input type="checkbox"/> รถไฟ Train <input type="checkbox"/> เรือ Ship <input type="checkbox"/> เครื่องบิน Plane 7) เลขทะเบียนพาหนะ : Vehicle Registration No. ปธบ ๖๖๖																		
8) คำรับรอง : ข้าพเจ้าขอรับรองว่าได้รับของเสียอันตรายตามที่ระบุข้างต้น และมีการขนส่งเป็นไปตามข้อกำหนดของกฎหมายทุกประการ : Transporter Certification : I hereby declare that I have received the type and quantity of waste as described above by the generator and that waste has been transported according to regulations.																			
โดยขนส่งจากจังหวัด : From _____ ไปยังจังหวัด : To _____ ใช้ระยะเวลาประมาณ : Time spending ชม./วัน : Hours/Day ลงชื่อผู้ขนส่งรหัสที่ 2 : Transporter's name _____ ลงนาม : Signature _____ วันที่ : Date _____ เดือน : Month _____ พ.ศ. : Year _____																			
3. ส่วนของผู้ประกอบการสถานที่เก็บรวบรวม บำบัด และกำจัดของเสียอันตราย : This section must be completed by TSDFs																			
1) ชื่อผู้รับกำจัด TSDF's name บริษัท พลัส ซี คอร์ปอเรชั่น จำกัด สถานที่เกิด : TSDF's address 323-4 หมู่ 4 ตำบลนาเกลือ อำเภอบางพลี จังหวัดปทุมธานี 12160	2) เลขประจำตัวผู้รับกำจัด : TSDF's ID โทรศัพท์ : Phone 02-9044366-7 โทรสาร : Fax 02-9044368 กรณีฉุกเฉิน : Emergency 086-3997778, 085-8012922																		
3) คำรับรอง : ข้าพเจ้าขอรับรองว่าได้รับของเสียอันตรายตามที่ระบุข้างต้น และได้รับใบรับกำจัดของเสีย : since the day that received waste TSDF certificate of arrival : I hereby declare that I have received the reference load.																			
และสามารถกำจัดของเสียได้ตามระยะเวลา : Treatment period. <input type="checkbox"/> วัน : Day <input type="checkbox"/> เดือน : Month <input type="checkbox"/> ปี : Year นับจากวันที่ได้รับของเสีย : since the day that received waste																			
ลงชื่อผู้รับกำจัด : TSDF's name _____ ลงนาม : Signature _____ วันที่ : Date _____ เดือน : Month _____ พ.ศ. : Year _____																			
4) กรณีของเสียอันตรายไม่ตรงตามที่แจ้ง : Discrepancy Notification ประเภทของของเสียอันตราย : Type of waste ปริมาณ : Quantity การดำเนินการ : Action taken <input type="checkbox"/> ส่งคืน : Returned <input type="checkbox"/> จัดประเภทใหม่ : Reclassified / รหัส : Waste ID. <input type="checkbox"/> รับกำจัด : Accepted เหตุผล : Reason of action วันที่ส่งคืน : Date returned _____ (วันเดือนปี : dd / mm / yy) หมายเลขใบกำกับการณ์ขนส่งของเสียอันตรายที่ส่งคืน : Returned manifest no. _____																			
ชื่อผู้ส่งคืน : TSDF's name _____ ลงนาม : Signature _____																			

หมายเลขใบกำกับการณ์ขนส่งของเสียอันตราย : Manifest No. FS 88409																			
ใบกำกับการณ์ขนส่งของเสียอันตราย (Uniform Hazardous Waste Manifest)																			
1. ส่วนของผู้กำเนิดของเสียอันตราย : This section must be completed by the Generator																			
1) ชื่อ : Name บริษัท เฟอร์รี่ สตีล อีลาร์ จำกัด สถานที่เกิด : Generator address 300/94 หมู่ 3 ตำบลนาเกลือ อำเภอบางพลี จังหวัดระยอง 21140	2) เลขประจำตัวผู้เกิดของเสียอันตราย : Generator's ID โทรศัพท์ : Phone โทรสาร : Fax กรณีฉุกเฉิน : Emergency																		
3) ผู้ขนส่งของเสียอันตราย : Transporter บริษัทที่ 1 ชื่อบริษัท : First company name Foresee Corporation Co., Ltd. เลขประจำตัวผู้ขนส่งของเสียอันตราย รหัสที่ 1 : Transporter's ID บริษัทที่ 2 ชื่อบริษัท : Second company name เลขประจำตัวผู้ขนส่งของเสียอันตราย รหัสที่ 2 : Transporter's ID	4) ผู้เก็บรวบรวม บำบัด และกำจัดของเสียอันตราย : Treatment Storage Disposal Facilities (TSDFs) ชื่อ : Name บริษัท พลัส ซี คอร์ปอเรชั่น จำกัด เลขประจำตัวผู้เก็บรวบรวม บำบัด และกำจัดของเสียอันตราย Disposer's ID DIW-D-142880918																		
5) รายละเอียดของของเสียอันตรายที่ขนส่ง : Details of hazardous waste being transported																			
<table border="1" style="width:100%; border-collapse: collapse;"> <thead> <tr> <th>ลำดับ No.</th> <th>รายละเอียด (Description)</th> <th>Waste ID</th> <th>หน่วยวัด (Unit)</th> <th>จำนวน (Quantity)</th> <th>ลักษณะบรรจุ (Container Type)</th> <th>ปริมาณสุทธิ (Net Weight)</th> <th>หน่วยวัด (Unit We/Vol)</th> <th>รายละเอียดเพิ่มเติม (Additional Information)</th> </tr> </thead> <tbody> <tr> <td>1.</td> <td>Wastewater sludge (น้ำโคลนจากกระบวนการบำบัดน้ำเสีย)</td> <td></td> <td>ถัง</td> <td>1</td> <td>ถัง</td> <td>3,900</td> <td>kg.</td> <td></td> </tr> </tbody> </table>	ลำดับ No.	รายละเอียด (Description)	Waste ID	หน่วยวัด (Unit)	จำนวน (Quantity)	ลักษณะบรรจุ (Container Type)	ปริมาณสุทธิ (Net Weight)	หน่วยวัด (Unit We/Vol)	รายละเอียดเพิ่มเติม (Additional Information)	1.	Wastewater sludge (น้ำโคลนจากกระบวนการบำบัดน้ำเสีย)		ถัง	1	ถัง	3,900	kg.		รวมปริมาณของเสียอันตรายทั้งหมด : Total Quantity ของเหลว : liquid ลิตร/กิโลกรัม : Liters/cu.m ของแข็ง : solid กิโลกรัม/ตัน : Kgs/Tons
ลำดับ No.	รายละเอียด (Description)	Waste ID	หน่วยวัด (Unit)	จำนวน (Quantity)	ลักษณะบรรจุ (Container Type)	ปริมาณสุทธิ (Net Weight)	หน่วยวัด (Unit We/Vol)	รายละเอียดเพิ่มเติม (Additional Information)											
1.	Wastewater sludge (น้ำโคลนจากกระบวนการบำบัดน้ำเสีย)		ถัง	1	ถัง	3,900	kg.												
6) การปฏิบัติตามคำแนะนำพิเศษ และข้อมูลเพิ่มเติม : Special handling instructions and additional information																			
7) คำรับรอง : ข้าพเจ้าขอรับรองว่าได้รับของเสียอันตรายตามที่ระบุข้างต้น และมีการบรรจุหีบห่ออย่างเหมาะสมตามข้อกำหนดของกฎหมายทุกประการ : Generator Certificate : I hereby declare that the contents of this consignment are accurately described above and have been packed and labeled and are in proper condition for transport according to regulation.																			
ชื่อ Generator's name _____ ลงนาม : Signature _____ วันที่ : Date 29 เดือน : Month 6 พ.ศ. : Year 66																			
2. ส่วนของผู้ขนส่งของเสียอันตราย : This section must be completed by the Transporter																			
1) ชื่อผู้ขนส่งรหัสที่ 1 : Transporter's Name Foresee Corporation Co., Ltd. เลขประจำตัวผู้ขนส่ง : Transporter's ID DIW-T-092800044 โทรศัพท์ : Phone 02-9044366-7 โทรสาร : Fax 02-9044368 กรณีฉุกเฉิน : Emergency 086-3997778	2) พาหนะที่ใช้ : Vehicle <input checked="" type="checkbox"/> รถบรรทุก Truck <input type="checkbox"/> รถไฟ Train <input type="checkbox"/> เรือ Ship <input type="checkbox"/> เครื่องบิน Plane 3) เลขทะเบียนพาหนะ : Vehicle Registration No. ปธบ ๖๖๖																		
4) คำรับรอง : ข้าพเจ้าขอรับรองว่าได้รับของเสียอันตรายตามที่ระบุข้างต้น และมีการขนส่งเป็นไปตามข้อกำหนดของกฎหมายทุกประการ : Transporter Certification : I hereby declare that I have received the type and quantity of waste as described above by the generator and that waste has been transported according to regulations.																			
โดยขนส่งจากจังหวัด : From ระยอง ไปยังจังหวัด : To ปทุมธานี ใช้ระยะเวลาประมาณ : Time spending ชม./วัน : Hours/Day ลงชื่อผู้ขนส่งรหัสที่ 1 : Transporter's name _____ ลงนาม : Signature _____ วันที่ : Date 29 เดือน : Month 6 พ.ศ. : Year 66																			
5) ชื่อผู้ขนส่งรหัสที่ 2 : Transporter's Name เลขประจำตัวผู้ขนส่ง : Transporter's ID โทรศัพท์ : Phone โทรสาร : Fax กรณีฉุกเฉิน : Emergency	6) พาหนะที่ใช้ : Vehicle <input type="checkbox"/> รถบรรทุก Truck <input type="checkbox"/> รถไฟ Train <input type="checkbox"/> เรือ Ship <input type="checkbox"/> เครื่องบิน Plane 7) เลขทะเบียนพาหนะ : Vehicle Registration No. ปธบ ๖๖๖																		
8) คำรับรอง : ข้าพเจ้าขอรับรองว่าได้รับของเสียอันตรายตามที่ระบุข้างต้น และมีการขนส่งเป็นไปตามข้อกำหนดของกฎหมายทุกประการ : Transporter Certification : I hereby declare that I have received the type and quantity of waste as described above by the generator and that waste has been transported according to regulations.																			
โดยขนส่งจากจังหวัด : From _____ ไปยังจังหวัด : To _____ ใช้ระยะเวลาประมาณ : Time spending ชม./วัน : Hours/Day ลงชื่อผู้ขนส่งรหัสที่ 2 : Transporter's name _____ ลงนาม : Signature _____ วันที่ : Date _____ เดือน : Month _____ พ.ศ. : Year _____																			
3. ส่วนของผู้ประกอบการสถานที่เก็บรวบรวม บำบัด และกำจัดของเสียอันตราย : This section must be completed by TSDFs																			
1) ชื่อผู้รับกำจัด TSDF's name บริษัท พลัส ซี คอร์ปอเรชั่น จำกัด สถานที่เกิด : TSDF's address 323-4 หมู่ 4 ตำบลนาเกลือ อำเภอบางพลี จังหวัดปทุมธานี 12160	2) เลขประจำตัวผู้รับกำจัด : TSDF's ID DIW-D-142880918 โทรศัพท์ : Phone 02-9044366-7 โทรสาร : Fax 02-9044368 กรณีฉุกเฉิน : Emergency 086-3997778, 085-8012922																		
3) คำรับรอง : ข้าพเจ้าขอรับรองว่าได้รับของเสียอันตรายตามที่ระบุข้างต้น และได้รับใบรับกำจัดของเสีย : since the day that received waste TSDF certificate of arrival : I hereby declare that I have received the reference load.																			
และสามารถกำจัดของเสียได้ตามระยะเวลา : Treatment period. <input type="checkbox"/> วัน : Day <input type="checkbox"/> เดือน : Month <input type="checkbox"/> ปี : Year นับจากวันที่ได้รับของเสีย : since the day that received waste																			
ลงชื่อผู้รับกำจัด : TSDF's name _____ ลงนาม : Signature _____ วันที่ : Date _____ เดือน : Month _____ พ.ศ. : Year _____																			
4) กรณีของเสียอันตรายไม่ตรงตามที่แจ้ง : Discrepancy Notification ประเภทของของเสียอันตราย : Type of waste ปริมาณ : Quantity การดำเนินการ : Action taken <input type="checkbox"/> ส่งคืน : Returned <input type="checkbox"/> จัดประเภทใหม่ : Reclassified / รหัส : Waste ID. <input type="checkbox"/> รับกำจัด : Accepted เหตุผล : Reason of action วันที่ส่งคืน : Date returned _____ (วันเดือนปี : dd / mm / yy) หมายเลขใบกำกับการณ์ขนส่งของเสียอันตรายที่ส่งคืน : Returned manifest no. _____																			
ชื่อผู้ส่งคืน : TSDF's name _____ ลงนาม : Signature _____																			

หมายเลขใบกำกับกรขนส่งของเสียอันตราย : Manifest No. FS 88410																															
ใบกำกับกรขนส่งของเสียอันตราย (Uniform Hazardous Waste Manifest)																															
1. ส่วนของผู้กักเก็บของเสียอันตราย : This section must be completed by the Generator																															
1) ชื่อ : Name บริษัท เฟอร์ซี คอร์ปอเรชั่น จำกัด สถานที่กักเก็บ : Generator's address 30094 หมู่ ๓ ตำบลค้อเค้ง อำเภอบัวลาย จังหวัดระยอง 21140			2) เลขประจำตัวผู้กักเก็บของเสียอันตราย : Generator's ID [REDACTED] โทรศัพท์ : Phone [REDACTED] โทรสาร : Fax [REDACTED] กรณีฉุกเฉิน : Emergency [REDACTED]																												
3) ผู้ขนส่งของเสียอันตราย : Transporter รายที่ 1 ชื่อบริษัท : First company name Foresee Corporation Co., Ltd.			เลขประจำตัวผู้ขนส่งของเสียอันตราย รายที่ 1 : Transporter's ID [REDACTED] รายที่ 2 ชื่อบริษัท : Second company name [REDACTED] เลขประจำตัวผู้ขนส่งของเสียอันตราย รายที่ 2 : Transporter's ID [REDACTED]																												
4) ผู้เก็บรวบรวม บำบัด และกำจัดของเสียอันตราย : Treatment Storage Disposal Facilities (TSDF's) ชื่อ : Name บริษัท พลัสซี คอร์ปอเรชั่น จำกัด เลขประจำตัวผู้เก็บรวบรวม บำบัด และกำจัดของเสียอันตราย Disposer's ID DIW-D-142800010																															
5) รายละเอียดของของเสียอันตรายที่ขนส่งโดยผู้กักเก็บ : <table border="1" style="width:100%; border-collapse: collapse; font-size: 0.8em;"> <thead> <tr> <th rowspan="2">ลำดับ No.</th> <th rowspan="2">รายละเอียด (Description)</th> <th rowspan="2">Waste ID</th> <th colspan="2">หมายเลขวัสดุที่ไม่ใช้แล้ว</th> <th rowspan="2">จำนวน : No.</th> <th rowspan="2">ภาชนะบรรจุ : Containers ชนิด : Type</th> <th rowspan="2">ปริมาณสุทธิ : Quantity</th> <th rowspan="2">หน่วยปริมาตร : Unit Wu/Vol</th> <th rowspan="2">รายละเอียดเพิ่มเติม : Additional Information</th> </tr> <tr> <th>หมายเลข</th> <th>ชื่อ</th> </tr> </thead> <tbody> <tr> <td>1.</td> <td>เศษพลาสติก/เศษพลาสติกชนิดอื่น</td> <td>[REDACTED]</td> <td>[REDACTED]</td> <td>[REDACTED]</td> <td>1</td> <td>ถัง</td> <td>50</td> <td>kg</td> <td></td> </tr> </tbody> </table>										ลำดับ No.	รายละเอียด (Description)	Waste ID	หมายเลขวัสดุที่ไม่ใช้แล้ว		จำนวน : No.	ภาชนะบรรจุ : Containers ชนิด : Type	ปริมาณสุทธิ : Quantity	หน่วยปริมาตร : Unit Wu/Vol	รายละเอียดเพิ่มเติม : Additional Information	หมายเลข	ชื่อ	1.	เศษพลาสติก/เศษพลาสติกชนิดอื่น	[REDACTED]	[REDACTED]	[REDACTED]	1	ถัง	50	kg	
ลำดับ No.	รายละเอียด (Description)	Waste ID	หมายเลขวัสดุที่ไม่ใช้แล้ว		จำนวน : No.	ภาชนะบรรจุ : Containers ชนิด : Type	ปริมาณสุทธิ : Quantity	หน่วยปริมาตร : Unit Wu/Vol	รายละเอียดเพิ่มเติม : Additional Information																						
			หมายเลข	ชื่อ																											
1.	เศษพลาสติก/เศษพลาสติกชนิดอื่น	[REDACTED]	[REDACTED]	[REDACTED]	1	ถัง	50	kg																							
รวมปริมาณของเสียอันตรายทั้งหมด : Total Quantity ของเหลว : liquid [REDACTED] ลิตร/ลูกบาศก์เมตร : Liters/cu.m ของแข็ง : solid [REDACTED] กิโลกรัม/ตัน : Kgs/Tons																															
6) การปฏิบัติตามกฏระเบียบ และข้อมูลเพิ่มเติม : Special handling instructions and additional information																															
7) คำรับรอง : ข้าพเจ้าขอรับรองว่าได้รับของเสียอันตรายแล้วตามที่ระบุข้างต้น และมีการบรรจุติดป้ายเครื่องหมายและติดฉลากอย่างเหมาะสม สอดคล้องกับข้อกำหนดของกฎหมายทุกประการ : Generator Certificate : I hereby declare that the contents of this consignment are accurately described above and have been packed and labeled and are in proper condition for transport according to regulation. ลงชื่อ Generator's name [REDACTED] อาชญา : Signature [REDACTED] วันที่ : Date 21 เดือน : Month 6 พ.ศ. : Year 66																															
2. ส่วนของผู้ขนส่งของเสียอันตราย : This section must be completed by the Transporter																															
1) ชื่อผู้ขนส่งรายที่ 1 : Transporter's Name Foresee Corporation Co., Ltd. เลขประจำตัวผู้ขนส่ง : Transporter's ID [REDACTED] โทรศัพท์ : Phone 02-9044366-7 โทรสาร : Fax 02-9044368 ฉุกเฉิน : Emergency 086-3997778			2) พาหนะที่ใช้ : Vehicle <input checked="" type="checkbox"/> รถบรรทุก Truck <input type="checkbox"/> รถไฟ Train <input type="checkbox"/> เรือ Ship <input type="checkbox"/> เครื่องบิน Plane 3) เลขทะเบียนพาหนะ : [REDACTED] ประเภท [REDACTED]																												
4) คำรับรอง : ข้าพเจ้าขอรับรองว่าได้รับของเสียอันตรายแล้วตามที่ระบุข้างต้น และกรขนส่งเป็นไปตามข้อกำหนดของกฎหมายทุกประการ : Transporter Certification : I hereby declare that I have received the type and quantity of waste as described above by the generator and that waste has been transported according to regulations. โดยขนส่งจากจังหวัด : From ระยอง ไปยังจังหวัด To ปทุมธานี ใช้ระยะเวลาประมาณ : Time spending [REDACTED] ชม./วัน : Hours/Day ลงชื่อผู้ขนส่งรายที่ 1 : Transporter's name [REDACTED] อาชญา : Signature [REDACTED] วันที่ : Date 21 เดือน : Month 6 พ.ศ. : Year 66																															
5) ชื่อผู้ขนส่งรายที่ 2 : Transporter's Name [REDACTED] เลขประจำตัวผู้ขนส่ง : Transporter's ID [REDACTED] โทรศัพท์ : Phone [REDACTED] โทรสาร : Fax [REDACTED] ฉุกเฉิน : Emergency [REDACTED]			6) พาหนะที่ใช้ : Vehicle <input type="checkbox"/> รถบรรทุก Truck <input type="checkbox"/> รถไฟ Train <input type="checkbox"/> เรือ Ship <input type="checkbox"/> เครื่องบิน Plane 7) เลขทะเบียนพาหนะ : [REDACTED] ประเภท [REDACTED]																												
8) คำรับรอง : ข้าพเจ้าขอรับรองว่าได้รับของเสียอันตรายแล้วตามที่ระบุข้างต้น และกรขนส่งเป็นไปตามข้อกำหนดของกฎหมายทุกประการ : Transporter Certification : I hereby declare that I have received the type and quantity of waste as described above by the generator and that waste has been transported according to regulations. โดยขนส่งจากจังหวัด : From [REDACTED] ไปยังจังหวัด To [REDACTED] ใช้ระยะเวลาประมาณ : Time spending [REDACTED] ชม./วัน : Hours/Day ลงชื่อผู้ขนส่งรายที่ 2 : Transporter's name [REDACTED] อาชญา : Signature [REDACTED] วันที่ : Date 21 เดือน : Month 6 พ.ศ. : Year 66																															
3. ส่วนของผู้ประกอบการสถานเก็บรวบรวม บำบัด และกำจัดของเสียอันตราย : This section must be completed by TSDF's																															
1) ชื่อผู้รับกำจัด TSDF's name บริษัท พลัสซี คอร์ปอเรชั่น จำกัด สถานที่กำจัด : TSDF's address 3223-4 หมู่ 4 ตำบลค้อเค้ง อำเภอบัวลาย จังหวัดระยอง 21140			2) เลขประจำตัวผู้รับกำจัด : TSDF's ID [REDACTED] โทรศัพท์ : Phone 02-9044366-7 โทรสาร : Fax 02-9044368 ฉุกเฉิน : Emergency 086-3997778, 085-8012922																												
3) คำรับรอง : ข้าพเจ้าขอรับรองว่าได้รับของเสียอันตรายแล้วตามที่ระบุข้างต้น และกรขนส่งเป็นไปตามข้อกำหนดของกฎหมายทุกประการ : TSDF certificate of arrival : I hereby declare that I have received the reference load, and can handle the waste safely within the specified treatment period. <input type="checkbox"/> วัน : Day <input type="checkbox"/> เดือน : Month <input type="checkbox"/> ปี : Year นับจากวันที่ได้รับของเสีย : since the day that received waste บันทึกลูกสุทธิที่ได้รับจริง [REDACTED] ตัน																															
ลงชื่อผู้รับกำจัด : TSDF's name [REDACTED] อาชญา : Signature [REDACTED] วันที่ : Date [REDACTED] เดือน : Month [REDACTED] พ.ศ. : Year [REDACTED]																															
4) กรณีของเสียอันตรายไม่ตรงตามที่แจ้ง : Discrepancy Notification ประเภทของเสียอันตราย : Type of waste [REDACTED] ปริมาณ : Quantity [REDACTED] การดำเนินการ : Action taken <input type="checkbox"/> สิ้น : Returned <input type="checkbox"/> จัดประเภทใหม่ : Reclassified / รหัส : Waste ID <input type="checkbox"/> รับกำจัด : Accepted เหตุผล : Reason of action [REDACTED] วันที่ส่งคืน : Date returned [REDACTED] (วัน/เดือน/ปี : dd / mm / yy) หมายเลขใบกำกับกรขนส่งของเสียอันตรายที่ส่งกลับ : Returned manifest no. [REDACTED] ชื่อผู้ส่งคืน : TSDF's name [REDACTED] อาชญา : Signature [REDACTED]																															

หมายเลขใบกำกับกรขนส่งของเสียอันตราย : Manifest No. FS 88411																															
ใบกำกับกรขนส่งของเสียอันตราย (Uniform Hazardous Waste Manifest)																															
1. ส่วนของผู้กักเก็บของเสียอันตราย : This section must be completed by the Generator																															
1) ชื่อ : Name บริษัท เฟอร์ซี คอร์ปอเรชั่น จำกัด สถานที่กักเก็บ : Generator's address 30094 หมู่ ๓ ตำบลค้อเค้ง อำเภอบัวลาย จังหวัดระยอง 21140			2) เลขประจำตัวผู้กักเก็บของเสียอันตราย : Generator's ID [REDACTED] โทรศัพท์ : Phone [REDACTED] โทรสาร : Fax [REDACTED] กรณีฉุกเฉิน : Emergency [REDACTED]																												
3) ผู้ขนส่งของเสียอันตราย : Transporter รายที่ 1 ชื่อบริษัท : First company name Foresee Corporation Co., Ltd.			เลขประจำตัวผู้ขนส่งของเสียอันตราย รายที่ 1 : Transporter's ID [REDACTED] รายที่ 2 ชื่อบริษัท : Second company name [REDACTED] เลขประจำตัวผู้ขนส่งของเสียอันตราย รายที่ 2 : Transporter's ID [REDACTED]																												
4) ผู้เก็บรวบรวม บำบัด และกำจัดของเสียอันตราย : Treatment Storage Disposal Facilities (TSDF's) ชื่อ : Name บริษัท พลัสซี คอร์ปอเรชั่น จำกัด เลขประจำตัวผู้เก็บรวบรวม บำบัด และกำจัดของเสียอันตราย Disposer's ID DIW-D-142800010																															
5) รายละเอียดของของเสียอันตรายที่ขนส่งโดยผู้กักเก็บ : <table border="1" style="width:100%; border-collapse: collapse; font-size: 0.8em;"> <thead> <tr> <th rowspan="2">ลำดับ No.</th> <th rowspan="2">รายละเอียด (Description)</th> <th rowspan="2">Waste ID</th> <th colspan="2">หมายเลขวัสดุที่ไม่ใช้แล้ว</th> <th rowspan="2">จำนวน : No.</th> <th rowspan="2">ภาชนะบรรจุ : Containers ชนิด : Type</th> <th rowspan="2">ปริมาณสุทธิ : Quantity</th> <th rowspan="2">หน่วยปริมาตร : Unit Wu/Vol</th> <th rowspan="2">รายละเอียดเพิ่มเติม : Additional Information</th> </tr> <tr> <th>หมายเลข</th> <th>ชื่อ</th> </tr> </thead> <tbody> <tr> <td>1</td> <td>GRASS (หญ้า)</td> <td>[REDACTED]</td> <td>[REDACTED]</td> <td>[REDACTED]</td> <td>2</td> <td>ถัง</td> <td>300</td> <td>kg</td> <td></td> </tr> </tbody> </table>										ลำดับ No.	รายละเอียด (Description)	Waste ID	หมายเลขวัสดุที่ไม่ใช้แล้ว		จำนวน : No.	ภาชนะบรรจุ : Containers ชนิด : Type	ปริมาณสุทธิ : Quantity	หน่วยปริมาตร : Unit Wu/Vol	รายละเอียดเพิ่มเติม : Additional Information	หมายเลข	ชื่อ	1	GRASS (หญ้า)	[REDACTED]	[REDACTED]	[REDACTED]	2	ถัง	300	kg	
ลำดับ No.	รายละเอียด (Description)	Waste ID	หมายเลขวัสดุที่ไม่ใช้แล้ว		จำนวน : No.	ภาชนะบรรจุ : Containers ชนิด : Type	ปริมาณสุทธิ : Quantity	หน่วยปริมาตร : Unit Wu/Vol	รายละเอียดเพิ่มเติม : Additional Information																						
			หมายเลข	ชื่อ																											
1	GRASS (หญ้า)	[REDACTED]	[REDACTED]	[REDACTED]	2	ถัง	300	kg																							
รวมปริมาณของเสียอันตรายทั้งหมด : Total Quantity ของเหลว : liquid [REDACTED] ลิตร/ลูกบาศก์เมตร : Liters/cu.m ของแข็ง : solid [REDACTED] กิโลกรัม/ตัน : Kgs/Tons																															
6) การปฏิบัติตามกฏระเบียบ และข้อมูลเพิ่มเติม : Special handling instructions and additional information																															
7) คำรับรอง : ข้าพเจ้าขอรับรองว่าได้รับของเสียอันตรายแล้วตามที่ระบุข้างต้น และมีการบรรจุติดป้ายเครื่องหมายและติดฉลากอย่างเหมาะสม สอดคล้องกับข้อกำหนดของกฎหมายทุกประการ : Generator Certificate : I hereby declare that the contents of this consignment are accurately described above and have been packed and labeled and are in proper condition for transport according to regulation. ลงชื่อ Generator's name [REDACTED] อาชญา : Signature [REDACTED] วันที่ : Date 21 เดือน : Month 6 พ.ศ. : Year 66																															
2. ส่วนของผู้ขนส่งของเสียอันตราย : This section must be completed by the Transporter																															
1) ชื่อผู้ขนส่งรายที่ 1 : Transporter's Name Foresee Corporation Co., Ltd. เลขประจำตัวผู้ขนส่ง : Transporter's ID [REDACTED] โทรศัพท์ : Phone 02-9044366-7 โทรสาร : Fax 02-9044368 ฉุกเฉิน : Emergency 086-3997778			2) พาหนะที่ใช้ : Vehicle <input checked="" type="checkbox"/> รถบรรทุก Truck <input type="checkbox"/> รถไฟ Train <input type="checkbox"/> เรือ Ship <input type="checkbox"/> เครื่องบิน Plane 3) เลขทะเบียนพาหนะ : [REDACTED] ประเภท [REDACTED]																												
4) คำรับรอง : ข้าพเจ้าขอรับรองว่าได้รับของเสียอันตรายแล้วตามที่ระบุข้างต้น และกรขนส่งเป็นไปตามข้อกำหนดของกฎหมายทุกประการ : Transporter Certification : I hereby declare that I have received the type and quantity of waste as described above by the generator and that waste has been transported according to regulations. โดยขนส่งจากจังหวัด : From ระยอง ไปยังจังหวัด To ปทุมธานี ใช้ระยะเวลาประมาณ : Time spending [REDACTED] ชม./วัน : Hours/Day ลงชื่อผู้ขนส่งรายที่ 1 : Transporter's name [REDACTED] อาชญา : Signature [REDACTED] วันที่ : Date 21 เดือน : Month 6 พ.ศ. : Year 66																															
5) ชื่อผู้ขนส่งรายที่ 2 : Transporter's Name [REDACTED] เลขประจำตัวผู้ขนส่ง : Transporter's ID [REDACTED] โทรศัพท์ : Phone [REDACTED] โทรสาร : Fax [REDACTED] ฉุกเฉิน : Emergency [REDACTED]			6) พาหนะที่ใช้ : Vehicle <input type="checkbox"/> รถบรรทุก Truck <input type="checkbox"/> รถไฟ Train <input type="checkbox"/> เรือ Ship <input type="checkbox"/> เครื่องบิน Plane 7) เลขทะเบียนพาหนะ : [REDACTED] ประเภท [REDACTED]																												
8) คำรับรอง : ข้าพเจ้าขอรับรองว่าได้รับของเสียอันตรายแล้วตามที่ระบุข้างต้น และกรขนส่งเป็นไปตามข้อกำหนดของกฎหมายทุกประการ : Transporter Certification : I hereby declare that I have received the type and quantity of waste as described above by the generator and that waste has been transported according to regulations. โดยขนส่งจากจังหวัด : From [REDACTED] ไปยังจังหวัด To [REDACTED] ใช้ระยะเวลาประมาณ : Time spending [REDACTED] ชม./วัน : Hours/Day ลงชื่อผู้ขนส่งรายที่ 2 : Transporter's name [REDACTED] อาชญา : Signature [REDACTED] วันที่ : Date 21 เดือน : Month 6 พ.ศ. : Year 66																															
3. ส่วนของผู้ประกอบการสถานเก็บรวบรวม บำบัด และกำจัดของเสียอันตราย : This section must be completed by TSDF's																															
1) ชื่อผู้รับกำจัด TSDF's name บริษัท พลัสซี คอร์ปอเรชั่น จำกัด สถานที่กำจัด : TSDF's address 3223-4 หมู่ 4 ตำบลค้อเค้ง อำเภอบัวลาย จังหวัดระยอง 21140			2) เลขประจำตัวผู้รับกำจัด : TSDF's ID [REDACTED] โทรศัพท์ : Phone 02-9044366-7 โทรสาร : Fax 02-9044368 ฉุกเฉิน : Emergency 086-3997778, 085-8012922																												
3) คำรับรอง : ข้าพเจ้าขอรับรองว่าได้รับของเสียอันตรายแล้วตามที่ระบุข้างต้น และกรขนส่งเป็นไปตามข้อกำหนดของกฎหมายทุกประการ : TSDF certificate of arrival : I hereby declare that I have received the reference load, and can handle the waste safely within the specified treatment period. <input type="checkbox"/> วัน : Day <input type="checkbox"/> เดือน : Month <input type="checkbox"/> ปี : Year นับจากวันที่ได้รับของเสีย : since the day that received waste บันทึกลูกสุทธิที่ได้รับจริง [REDACTED] ตัน																															
ลงชื่อผู้รับกำจัด : TSDF's name [REDACTED] อาชญา : Signature [REDACTED] วันที่ : Date [REDACTED] เดือน : Month [REDACTED] พ.ศ. : Year [REDACTED]																															
4) กรณีของเสียอันตรายไม่ตรงตามที่แจ้ง : Discrepancy Notification ประเภทของเสียอันตราย : Type of waste [REDACTED] ปริมาณ : Quantity [REDACTED] การดำเนินการ : Action taken <input type="checkbox"/> สิ้น : Returned <input type="checkbox"/> จัดประเภทใหม่ : Reclassified / รหัส : Waste ID <input type="checkbox"/> รับกำจัด : Accepted เหตุผล : Reason of action [REDACTED] วันที่ส่งคืน : Date returned [REDACTED] (วัน/เดือน/ปี : dd / mm / yy) หมายเลขใบกำกับกรขนส่งของเสียอันตรายที่ส่งกลับ : Returned manifest no. [REDACTED] ชื่อผู้ส่งคืน : TSDF's name [REDACTED] อาชญา : Signature [REDACTED]																															

หมายเลขใบกำกับการขนส่งของเสียอันตราย : Manifest No.

FS 88412

**ใบกำกับการขนส่งของเสียอันตราย
(Uniform Hazardous Waste Manifest)**

1. ส่วนของผู้ก่อกำเนิดของเสียอันตราย : This section must be completed by the Generator

1) ชื่อ : Name **บริษัท เฟอร์รี ซีลด์ เทค จำกัด (ประเทศไทย) จำกัด**
สถานที่เกิด : Generator address **500/94 หมู่ 3 ตำบลคากิรี อำเภอบัวหลวง จังหวัดระยอง 21140**
3) ผู้ขนส่งของเสียอันตราย : Transporter
วันที่ 1 ชื่อบริษัท : First company name **Foresee Corporation Co., Ltd.**
วันที่ 2 ชื่อบริษัท : Second company name
4) ผู้เก็บรวบรวม บำบัด และกำจัดของเสียอันตราย : Treatment Storage Disposal Facilities (TSDFs)
ชื่อ : Name **บริษัท เฟอร์รี ซีลด์ เทค จำกัด**
เลขประจำตัวผู้เก็บรวบรวม บำบัด และกำจัดของเสียอันตราย Disposer's ID: **DW-D-142800018**

ลำดับ No.	รายละเอียด (Description)	Waste ID.	หมายเลขวัสดุที่ไม่ใช้แล้ว ขนาด : Size	จำนวน : No.	ชนิด : Type	ปริมาณสุทธิ : Quantity	หน่วยปริมาตร : Unit Wu/Vol	รายละเอียดเพิ่มเติม : Additional Information
1.	Contaminated Fabric			1	box	3,300	kg.	

รวมปริมาณของเสียอันตรายทั้งหมด : Total Quantity ของเหลว : liquid ลิตร/กบ.ขนาดหน่วย : Liters/cu.m ของแข็ง : solid กิโลกรัม/ตัน : Kgs/Tons

6) การปฏิบัติตามคำแนะนำพิเศษ และข้อมูลเพิ่มเติม
Special handling Instructions and additional information
7) คำรับรอง : ข้าพเจ้าขอรับรองว่า ได้ส่งมอบของเสียอันตรายดังกล่าวที่ระบุข้างต้น และมีการบรรจุติดป้ายหรือฉลากอย่างเหมาะสมตามหลักเกณฑ์ของกฎหมายที่เกี่ยวข้อง
Generator Certificate : I hereby declare that the contents of this consignment are accurately described above and have been packed and labeled and are in proper condition for transport according to regulation.
ชื่อ Generator's name **บริษัท เฟอร์รี ซีลด์ เทค จำกัด** ลงนาม : Signature วันที่ : Date **21** เดือน : Month **6** พ.ศ. : Year **66**

2. ส่วนของผู้ขนส่งของเสียอันตราย : This section must be completed by the Transporter

1) ชื่อผู้ขนส่งครั้งที่ 1 : Transporter's Name **Foresee Corporation Co., Ltd.**
เลขประจำตัวผู้ขนส่ง : Transporter's ID
โทรศัพท์ : Phone **02-9044366-7** โทรสาร : Fax **02-9044368**
ฉุกเฉิน : Emergency **086-3997778**
2) พาหนะที่ใช้ : Vehicle ☒ รถบรรทุก Truck ☐ รถไฟ Train ☐ เรือ Ship ☐ เครื่องบิน Plane
3) เลขทะเบียนพาหนะ : License No.
4) คำรับรอง : ข้าพเจ้าขอรับรองว่า ได้รับของเสียอันตรายดังกล่าวที่ระบุข้างต้น และมีการขนส่งเป็นไปตามข้อกำหนดของกฎหมายที่เกี่ยวข้อง
Transporter Certification : I hereby declare that I have received the type and quantity of waste as described above by the generator and that waste has been transported according to regulations.

โดยขนส่งจากจังหวัด : From **ระยอง** ไปยังจังหวัด : To **ปทุมธานี**
ชื่อผู้ขนส่งครั้งที่ 1 : Transporter's name **บริษัท เฟอร์รี ซีลด์ เทค จำกัด** ลงนาม : Signature วันที่ : Date **21** เดือน : Month **6** พ.ศ. : Year **66**

5) ชื่อผู้ขนส่งครั้งที่ 2 : Transporter's Name
เลขประจำตัวผู้ขนส่ง : Transporter's ID
โทรศัพท์ : Phone โทรสาร : Fax
ฉุกเฉิน : Emergency
6) พาหนะที่ใช้ : Vehicle ☐ รถบรรทุก Truck ☐ รถไฟ Train ☐ เรือ Ship ☐ เครื่องบิน Plane
7) เลขทะเบียนพาหนะ : License No.
8) คำรับรอง : ข้าพเจ้าขอรับรองว่า ได้รับของเสียอันตรายดังกล่าวที่ระบุข้างต้น และมีการขนส่งเป็นไปตามข้อกำหนดของกฎหมายที่เกี่ยวข้อง
Transporter Certification : I hereby declare that I have received the type and quantity of waste as described above by the generator and that waste has been transported according to regulations.

โดยขนส่งจากจังหวัด : From ไปยังจังหวัด : To
ชื่อผู้ขนส่งครั้งที่ 2 : Transporter's name **บริษัท เฟอร์รี ซีลด์ เทค จำกัด** ลงนาม : Signature วันที่ : Date เดือน : Month พ.ศ. : Year

3. ส่วนของผู้ประกอบการสถานที่เก็บรวบรวม บำบัด และกำจัดของเสียอันตราย : This section must be completed by TSDFs

1) ชื่อผู้รับกำจัด TSDF's name **บริษัท เฟอร์รี ซีลด์ เทค จำกัด**
สถานที่เกิด : TSDF's address **32/3-4 หมู่ 4 ตำบลคากิรี อำเภอบัวหลวง จังหวัดระยอง 21140**
2) เลขประจำตัวผู้รับกำจัด : TSDF's ID
โทรศัพท์ : Phone **02-9044366-7** โทรสาร : Fax **02-9044368**
ฉุกเฉิน : Emergency **086-3997778, 085-8012922**

3) คำรับรอง : ข้าพเจ้าขอรับรองว่า ได้รับของเสียอันตรายดังกล่าวที่ระบุข้างต้น และมีการขนส่งเป็นไปตามข้อกำหนดของกฎหมายที่เกี่ยวข้อง
TSDF certificate of arrival : I hereby declare that I have received the reference load.
และสามารถกำจัดของเสียอันตรายได้ตามระยะเวลา : Treatment period ☐ วัน : Day ☐ เดือน : Month ☐ ปี : Year นับจากวันที่ได้รับของเสีย : since the day that received waste

ชื่อผู้รับกำจัด : TSDF's name **บริษัท เฟอร์รี ซีลด์ เทค จำกัด** ลงนาม : Signature วันที่ : Date เดือน : Month พ.ศ. : Year

4) การมีข้อผิดพลาดของข้อมูล : Discrepancy Notification
ประเภทของเสียอันตราย : Type of waste ปริมาณ : Quantity

การดำเนินการ : Action taken ☐ ส่งคืน : Returned ☐ จัดประเภทใหม่ : Reclassified / รหัส : Waste ID ☐ รับกำจัด : Accepted เหตุผล : Reason of action

วันที่ส่งคืน : Date returned (วันเดือนปี : dd / mm / yy) หมายเลขใบกำกับการขนส่งของเสียอันตรายที่ส่งคืน : Returned manifest no.

ชื่อผู้ส่งคืน : TSDF's name ลงนาม : Signature

หมายเลขใบกำกับการขนส่งของเสียอันตราย : Manifest No.

FS 88659

**ใบกำกับการขนส่งของเสียอันตราย
(Uniform Hazardous Waste Manifest)**

1. ส่วนของผู้ก่อกำเนิดของเสียอันตราย : This section must be completed by the Generator

1) ชื่อ : Name **บริษัท เฟอร์รี ซีลด์ เทค จำกัด (ประเทศไทย) จำกัด**
สถานที่เกิด : Generator address **500/94 หมู่ 3 ตำบลคากิรี อำเภอบัวหลวง จังหวัดระยอง 21140**
3) ผู้ขนส่งของเสียอันตราย : Transporter
วันที่ 1 ชื่อบริษัท : First company name **Foresee Corporation Co., Ltd.**
วันที่ 2 ชื่อบริษัท : Second company name
4) ผู้เก็บรวบรวม บำบัด และกำจัดของเสียอันตราย : Treatment Storage Disposal Facilities (TSDFs)
ชื่อ : Name **บริษัท เฟอร์รี ซีลด์ เทค จำกัด**
เลขประจำตัวผู้เก็บรวบรวม บำบัด และกำจัดของเสียอันตราย Disposer's ID

ลำดับ No.	รายละเอียด (Description)	Waste ID.	หมายเลขวัสดุที่ไม่ใช้แล้ว ขนาด : Size	จำนวน : No.	ชนิด : Type	ปริมาณสุทธิ : Quantity	หน่วยปริมาตร : Unit Wu/Vol	รายละเอียดเพิ่มเติม : Additional Information
1.	wastewater sludge (กากตะกอนของน้ำเสีย)			1	box	3,100	kg	

รวมปริมาณของเสียอันตรายทั้งหมด : Total Quantity ของเหลว : liquid ลิตร/กบ.ขนาดหน่วย : Liters/cu.m ของแข็ง : solid กิโลกรัม/ตัน : Kgs/Tons

6) การปฏิบัติตามคำแนะนำพิเศษ และข้อมูลเพิ่มเติม
Special handling Instructions and additional information
7) คำรับรอง : ข้าพเจ้าขอรับรองว่า ได้ส่งมอบของเสียอันตรายดังกล่าวที่ระบุข้างต้น และมีการบรรจุติดป้ายหรือฉลากอย่างเหมาะสมตามหลักเกณฑ์ของกฎหมายที่เกี่ยวข้อง
Generator Certificate : I hereby declare that the contents of this consignment are accurately described above and have been packed and labeled and are in proper condition for transport according to regulation.
ชื่อ Generator's name **บริษัท เฟอร์รี ซีลด์ เทค จำกัด** ลงนาม : Signature วันที่ : Date **28** เดือน : Month **6** พ.ศ. : Year **23**

2. ส่วนของผู้ขนส่งของเสียอันตราย : This section must be completed by the Transporter

1) ชื่อผู้ขนส่งครั้งที่ 1 : Transporter's Name **Foresee Corporation Co., Ltd.**
เลขประจำตัวผู้ขนส่ง : Transporter's ID
โทรศัพท์ : Phone **02-9044366-7** โทรสาร : Fax **02-9044368**
ฉุกเฉิน : Emergency **086-3997778**
2) พาหนะที่ใช้ : Vehicle ☒ รถบรรทุก Truck ☐ รถไฟ Train ☐ เรือ Ship ☐ เครื่องบิน Plane
3) เลขทะเบียนพาหนะ : License No.
4) คำรับรอง : ข้าพเจ้าขอรับรองว่า ได้รับของเสียอันตรายดังกล่าวที่ระบุข้างต้น และมีการขนส่งเป็นไปตามข้อกำหนดของกฎหมายที่เกี่ยวข้อง
Transporter Certification : I hereby declare that I have received the type and quantity of waste as described above by the generator and that waste has been transported according to regulations.

โดยขนส่งจากจังหวัด : From **ระยอง** ไปยังจังหวัด : To **ปทุมธานี**
ชื่อผู้ขนส่งครั้งที่ 1 : Transporter's name **บริษัท เฟอร์รี ซีลด์ เทค จำกัด** ลงนาม : Signature วันที่ : Date **28** เดือน : Month **6** พ.ศ. : Year **66**

5) ชื่อผู้ขนส่งครั้งที่ 2 : Transporter's Name
เลขประจำตัวผู้ขนส่ง : Transporter's ID
โทรศัพท์ : Phone โทรสาร : Fax
ฉุกเฉิน : Emergency
6) พาหนะที่ใช้ : Vehicle ☐ รถบรรทุก Truck ☐ รถไฟ Train ☐ เรือ Ship ☐ เครื่องบิน Plane
7) เลขทะเบียนพาหนะ : License No.
8) คำรับรอง : ข้าพเจ้าขอรับรองว่า ได้รับของเสียอันตรายดังกล่าวที่ระบุข้างต้น และมีการขนส่งเป็นไปตามข้อกำหนดของกฎหมายที่เกี่ยวข้อง
Transporter Certification : I hereby declare that I have received the type and quantity of waste as described above by the generator and that waste has been transported according to regulations.

โดยขนส่งจากจังหวัด : From ไปยังจังหวัด : To
ชื่อผู้ขนส่งครั้งที่ 2 : Transporter's name **บริษัท เฟอร์รี ซีลด์ เทค จำกัด** ลงนาม : Signature วันที่ : Date เดือน : Month พ.ศ. : Year

3. ส่วนของผู้ประกอบการสถานที่เก็บรวบรวม บำบัด และกำจัดของเสียอันตราย : This section must be completed by TSDFs

1) ชื่อผู้รับกำจัด TSDF's name **บริษัท เฟอร์รี ซีลด์ เทค จำกัด**
สถานที่เกิด : TSDF's address **32/3-4 หมู่ 4 ตำบลคากิรี อำเภอบัวหลวง จังหวัดระยอง 21140**
2) เลขประจำตัวผู้รับกำจัด : TSDF's ID
โทรศัพท์ : Phone **02-9044366-7** โทรสาร : Fax **02-9044368**
ฉุกเฉิน : Emergency **086-3997778, 085-8012922**

3) คำรับรอง : ข้าพเจ้าขอรับรองว่า ได้รับของเสียอันตรายดังกล่าวที่ระบุข้างต้น และมีการขนส่งเป็นไปตามข้อกำหนดของกฎหมายที่เกี่ยวข้อง
TSDF certificate of arrival : I hereby declare that I have received the reference load.
และสามารถกำจัดของเสียอันตรายได้ตามระยะเวลา : Treatment period ☐ วัน : Day ☐ เดือน : Month ☐ ปี : Year นับจากวันที่ได้รับของเสีย : since the day that received waste

ชื่อผู้รับกำจัด : TSDF's name **บริษัท เฟอร์รี ซีลด์ เทค จำกัด** ลงนาม : Signature วันที่ : Date เดือน : Month พ.ศ. : Year

4) การมีข้อผิดพลาดของข้อมูล : Discrepancy Notification
ประเภทของเสียอันตราย : Type of waste ปริมาณ : Quantity

การดำเนินการ : Action taken ☐ ส่งคืน : Returned ☐ จัดประเภทใหม่ : Reclassified / รหัส : Waste ID ☐ รับกำจัด : Accepted เหตุผล : Reason of action

วันที่ส่งคืน : Date returned (วันเดือนปี : dd / mm / yy) หมายเลขใบกำกับการขนส่งของเสียอันตรายที่ส่งคืน : Returned manifest no.

ชื่อผู้ส่งคืน : TSDF's name ลงนาม : Signature

หมายเลขใบกำกับการขนส่งของเสียอันตราย : Manifest No.

FS 88662

ใบกำกับการขนส่งของเสียอันตราย
(Uniform Hazardous Waste Manifest)

1. ส่วนของผู้ผลิตของเสียอันตราย : This section must be completed by the Generator

1) ชื่อ : Name บริษัท ฟอร์ซี คอร์ปอเรชั่น จำกัด	2) เลขประจำตัวผู้ผลิตของเสียอันตราย : Generator's ID 500001
สถานที่เกิด : Generator's address 500001 หมู่ 4 ตำบลคันทนา อำเภอลำลูกเกด จังหวัดยะลา 91140	โทรศัพท์ : Phone 09-0044366-7 โทรสาร : Fax 02-9044368 กรณีฉุกเฉิน : Emergency
3) ผู้ขนส่งของเสียอันตราย : Transporter	
วันที่ 1 ชื่อบริษัท : First company name Foresee Corporation Co.,Ltd.	เลขประจำตัวผู้ขนส่งของเสียอันตราย วันที่ 1 : Transporter's ID DMW-T-092800044
วันที่ 2 ชื่อบริษัท : Second company name	เลขประจำตัวผู้ขนส่งของเสียอันตราย วันที่ 2 : Transporter's ID
4) ผู้เก็บรวบรวม บำบัด และกำจัดของเสียอันตราย : Treatment Storage Disposal Facilities (TSDFs)	
ชื่อ : Name บริษัท พลัสซี คอร์ปอเรชั่น จำกัด	เลขประจำตัวผู้เก็บรวบรวม บำบัด และกำจัดของเสียอันตราย Disposer's ID DTW-D-142800018
5) รายละเอียดของของเสียอันตรายที่ขนส่ง : Details of hazardous waste being transported	

ลำดับ No.	รายละเอียด (Description)	Waste ID	หมายเลขวัตถุไม่อันตราย	ลักษณะบรรจุ Containers	ปริมาณสุทธิ Quantity	หน่วยน้ำหนัก Unit Wt/Vol	รายละเอียดเพิ่มเติม Additional Information
1.	Contaminated Fabric			จำนวน : No. 1 ชนิด : Type box	3,220	kg	

รวมปริมาณของเสียอันตรายทั้งหมด : Total Quantity **3,220** ขดของ : liquid **liters/cm** ขดของแข็ง : solid **liters/cm** กิโลกรัม : Kgs/Tons

6) การปฏิบัติตามข้อกำหนดพิเศษ และข้อมูลเพิ่มเติม Special handling instructions and additional information

7) คำรับรอง : ข้าพเจ้าขอรับรองว่าได้รับของเสียอันตรายแล้วตามที่ระบุข้างต้น และมีการบรรจุภัณฑ์อย่างเหมาะสมตามข้อกำหนดของกฎหมายที่เกี่ยวข้อง : Generator Certificate : I hereby declare that the contents of this consignment are accurately described above and have been packed and labeled and are in proper condition for transport according to regulation.

ลงชื่อ Generator's name **บริษัท ฟอร์ซี คอร์ปอเรชั่น จำกัด** ลงนาม : Signature วันที่ : Date **25** เดือน : Month **6** พ.ศ. : Year **66**

2. ส่วนของผู้ประกอบการขนส่งของเสียอันตราย : This section must be completed by the Transporter

1) ชื่อผู้ขนส่งรายที่ 1 : Transporter's Name Foresee Corporation Co.,Ltd.	2) พาหนะที่ใช้ : Vehicle <input checked="" type="checkbox"/> รถบรรทุก Truck <input type="checkbox"/> รถไฟ Train <input type="checkbox"/> เรือ Ship <input type="checkbox"/> เครื่องบิน Plane
เลขประจำตัวผู้ขนส่ง : Transporter's ID DMW-T-092800044	3) เลขทะเบียนพาหนะ 02-9044368
โทรศัพท์ : Phone 02-9044366-7 โทรสาร : Fax 02-9044368	ฉุกเฉิน : Emergency 086-3997778
4) คำรับรอง : ข้าพเจ้าขอรับรองว่าได้รับของเสียอันตรายแล้วตามที่ระบุข้างต้น และมีการขนส่งเป็นไปตามข้อกำหนดของกฎหมายที่เกี่ยวข้อง : Transporter Certification : I hereby declare that I have received the type and quantity of waste as described above by the generator and that waste has been transported according to regulations.	

โดยขนส่งจากจังหวัด : From **ยะลา** ไปยังจังหวัด To **ปทุมธานี** ใช้ระยะเวลาประมาณ : Time spending **25** ชม./วัน : Hours/Day

ลงชื่อผู้ขนส่งรายที่ 1 : Transporter's name บริษัท ฟอร์ซี คอร์ปอเรชั่น จำกัด ลงนาม : Signature วันที่ : Date 25 เดือน : Month 6 พ.ศ. : Year 66	6) พาหนะที่ใช้ : Vehicle <input type="checkbox"/> รถบรรทุก Truck <input type="checkbox"/> รถไฟ Train <input type="checkbox"/> เรือ Ship <input type="checkbox"/> เครื่องบิน Plane
5) ชื่อผู้ขนส่งรายที่ 2 : Transporter's Name	7) เลขทะเบียนพาหนะ 02-9044368
เลขประจำตัวผู้ขนส่ง : Transporter's ID	ฉุกเฉิน : Emergency
โทรศัพท์ : Phone	โทรสาร : Fax
8) คำรับรอง : ข้าพเจ้าขอรับรองว่าได้รับของเสียอันตรายแล้วตามที่ระบุข้างต้น และมีการขนส่งเป็นไปตามข้อกำหนดของกฎหมายที่เกี่ยวข้อง : Transporter Certification : I hereby declare that I have received the type and quantity of waste as described above by the generator and that waste has been transported according to regulations.	

โดยขนส่งจากจังหวัด : From **ยะลา** ไปยังจังหวัด To **ปทุมธานี** ใช้ระยะเวลาประมาณ : Time spending **25** ชม./วัน : Hours/Day

ลงชื่อผู้ขนส่งรายที่ 2 : Transporter's name **บริษัท ฟอร์ซี คอร์ปอเรชั่น จำกัด** ลงนาม : Signature วันที่ : Date **25** เดือน : Month **6** พ.ศ. : Year **66**

3. ส่วนของผู้ประกอบการบำบัด/เก็บรวบรวม : This section must be completed by TSDFs

1) ชื่อผู้รับกำจัด TSDF's name บริษัท พลัสซี คอร์ปอเรชั่น จำกัด	2) เลขประจำตัวผู้รับกำจัด : TSDF's ID DTW-D-142800018
สถานที่เกิด : TSDF's address 323-4 หมู่ 4 ตำบลคันทนา อำเภอลำลูกเกด จังหวัดยะลา 91140	โทรศัพท์ : Phone 02-9044366-7 โทรสาร : Fax 02-9044368
ฉุกเฉิน : Emergency 086-3997778, 085-8012922	

3) คำรับรอง : ข้าพเจ้าขอรับรองว่าได้รับของเสียอันตรายแล้วตามที่ระบุข้างต้น และมีการปฏิบัติตามข้อกำหนดของกฎหมายที่เกี่ยวข้อง : TSDF certificate of arrival : I hereby declare that I have received the reference load. และสามารถกำจัดของเสียอันตรายได้ตามระยะเวลา : Treatment period ☐ วัน : Day ☐ เดือน : Month ☐ ปี : Year นับจากวันที่ได้รับของเสีย : since the day that received waste

ลงชื่อผู้รับกำจัด : TSDF's name **บริษัท พลัสซี คอร์ปอเรชั่น จำกัด** ลงนาม : Signature วันที่ : Date **25** เดือน : Month **6** พ.ศ. : Year **66**

4) การผิดของเสียอันตรายไม่ตรงตามที่แจ้ง : Discrepancy Notification

ประเภทของเสียอันตราย : Type of waste **ปริมาณ : Quantity**

การดำเนินการ : Action taken ☐ คืน : Returned ☐ จัดประเภทใหม่ : Reclassified / รหัส : Waste ID ☐ รับกำจัด : Accepted ☐ เหตุผล : Reason of action

วันที่ส่งคืน : Date returned **(วันเดือนปี : dd / mm / yy)** หมายเลขใบกำกับการขนส่งของเสียอันตรายที่ส่งคืน : Returned manifest no.

ลงชื่อผู้ส่งคืน : TSDF's name **บริษัท พลัสซี คอร์ปอเรชั่น จำกัด** ลงนาม : Signature

หมายเลขใบกำกับการขนส่งของเสียอันตราย : Manifest No.

FS 90368

ใบกำกับการขนส่งของเสียอันตราย
(Uniform Hazardous Waste Manifest)

1. ส่วนของผู้ผลิตของเสียอันตราย : This section must be completed by the Generator

1) ชื่อ : Name บริษัท ฟอร์ซี คอร์ปอเรชั่น จำกัด	2) เลขประจำตัวผู้ผลิตของเสียอันตราย : Generator's ID 500001
สถานที่เกิด : Generator's address 500001 หมู่ 4 ตำบลคันทนา อำเภอลำลูกเกด จังหวัดยะลา 91140	โทรศัพท์ : Phone 09-0044366-7 โทรสาร : Fax 02-9044368 กรณีฉุกเฉิน : Emergency
3) ผู้ขนส่งของเสียอันตราย : Transporter	
วันที่ 1 ชื่อบริษัท : First company name Foresee Corporation Co.,Ltd.	เลขประจำตัวผู้ขนส่งของเสียอันตราย วันที่ 1 : Transporter's ID DMW-T-092800044
วันที่ 2 ชื่อบริษัท : Second company name	เลขประจำตัวผู้ขนส่งของเสียอันตราย วันที่ 2 : Transporter's ID
4) ผู้เก็บรวบรวม บำบัด และกำจัดของเสียอันตราย : Treatment Storage Disposal Facilities (TSDFs)	
ชื่อ : Name บริษัท พลัสซี คอร์ปอเรชั่น จำกัด	เลขประจำตัวผู้เก็บรวบรวม บำบัด และกำจัดของเสียอันตราย Disposer's ID DTW-D-142800018
5) รายละเอียดของของเสียอันตรายที่ขนส่ง : Details of hazardous waste being transported	

ลำดับ No.	รายละเอียด (Description)	Waste ID	หมายเลขวัตถุไม่อันตราย	ลักษณะบรรจุ Containers	ปริมาณสุทธิ Quantity	หน่วยน้ำหนัก Unit Wt/Vol	รายละเอียดเพิ่มเติม Additional Information
1.	Industrial Waste (ขยะอุตสาหกรรมทั่วไป)			จำนวน : No. 1 ชนิด : Type box	860	kg	

รวมปริมาณของเสียอันตรายทั้งหมด : Total Quantity **860** ขดของ : liquid **liters/cm** ขดของแข็ง : solid **liters/cm** กิโลกรัม : Kgs/Tons

6) การปฏิบัติตามข้อกำหนดพิเศษ และข้อมูลเพิ่มเติม Special handling instructions and additional information

7) คำรับรอง : ข้าพเจ้าขอรับรองว่าได้รับของเสียอันตรายแล้วตามที่ระบุข้างต้น และมีการบรรจุภัณฑ์อย่างเหมาะสมตามข้อกำหนดของกฎหมายที่เกี่ยวข้อง : Generator Certificate : I hereby declare that the contents of this consignment are accurately described above and have been packed and labeled and are in proper condition for transport according to regulation.

ลงชื่อ Generator's name **บริษัท ฟอร์ซี คอร์ปอเรชั่น จำกัด** ลงนาม : Signature วันที่ : Date **25** เดือน : Month **6** พ.ศ. : Year **66**

2. ส่วนของผู้ประกอบการขนส่งของเสียอันตราย : This section must be completed by the Transporter

1) ชื่อผู้ขนส่งรายที่ 1 : Transporter's Name Foresee Corporation Co.,Ltd.	2) พาหนะที่ใช้ : Vehicle <input checked="" type="checkbox"/> รถบรรทุก Truck <input type="checkbox"/> รถไฟ Train <input type="checkbox"/> เรือ Ship <input type="checkbox"/> เครื่องบิน Plane
เลขประจำตัวผู้ขนส่ง : Transporter's ID DMW-T-092800044	3) เลขทะเบียนพาหนะ 02-9044368
โทรศัพท์ : Phone 02-9044366-7 โทรสาร : Fax 02-9044368	ฉุกเฉิน : Emergency 086-3997778
4) คำรับรอง : ข้าพเจ้าขอรับรองว่าได้รับของเสียอันตรายแล้วตามที่ระบุข้างต้น และมีการขนส่งเป็นไปตามข้อกำหนดของกฎหมายที่เกี่ยวข้อง : Transporter Certification : I hereby declare that I have received the type and quantity of waste as described above by the generator and that waste has been transported according to regulations.	

โดยขนส่งจากจังหวัด : From **ยะลา** ไปยังจังหวัด To **ปทุมธานี** ใช้ระยะเวลาประมาณ : Time spending **25** ชม./วัน : Hours/Day

ลงชื่อผู้ขนส่งรายที่ 1 : Transporter's name บริษัท ฟอร์ซี คอร์ปอเรชั่น จำกัด ลงนาม : Signature วันที่ : Date 25 เดือน : Month 6 พ.ศ. : Year 66	6) พาหนะที่ใช้ : Vehicle <input type="checkbox"/> รถบรรทุก Truck <input type="checkbox"/> รถไฟ Train <input type="checkbox"/> เรือ Ship <input type="checkbox"/> เครื่องบิน Plane
5) ชื่อผู้ขนส่งรายที่ 2 : Transporter's Name	7) เลขทะเบียนพาหนะ 02-9044368
เลขประจำตัวผู้ขนส่ง : Transporter's ID	ฉุกเฉิน : Emergency
โทรศัพท์ : Phone	โทรสาร : Fax
8) คำรับรอง : ข้าพเจ้าขอรับรองว่าได้รับของเสียอันตรายแล้วตามที่ระบุข้างต้น และมีการขนส่งเป็นไปตามข้อกำหนดของกฎหมายที่เกี่ยวข้อง : Transporter Certification : I hereby declare that I have received the type and quantity of waste as described above by the generator and that waste has been transported according to regulations.	

โดยขนส่งจากจังหวัด : From **ยะลา** ไปยังจังหวัด To **ปทุมธานี** ใช้ระยะเวลาประมาณ : Time spending **25** ชม./วัน : Hours/Day

ลงชื่อผู้ขนส่งรายที่ 2 : Transporter's name **บริษัท ฟอร์ซี คอร์ปอเรชั่น จำกัด** ลงนาม : Signature วันที่ : Date **25** เดือน : Month **6** พ.ศ. : Year **66**

3. ส่วนของผู้ประกอบการบำบัด/เก็บรวบรวม : This section must be completed by TSDFs

1) ชื่อผู้รับกำจัด TSDF's name บริษัท พลัสซี คอร์ปอเรชั่น จำกัด	2) เลขประจำตัวผู้รับกำจัด : TSDF's ID DTW-D-142800018
สถานที่เกิด : TSDF's address 323-4 หมู่ 4 ตำบลคันทนา อำเภอลำลูกเกด จังหวัดยะลา 91140	โทรศัพท์ : Phone 02-9044366-7 โทรสาร : Fax 02-9044368
ฉุกเฉิน : Emergency 086-3997778, 085-8012922	

3) คำรับรอง : ข้าพเจ้าขอรับรองว่าได้รับของเสียอันตรายแล้วตามที่ระบุข้างต้น และมีการปฏิบัติตามข้อกำหนดของกฎหมายที่เกี่ยวข้อง : TSDF certificate of arrival : I hereby declare that I have received the reference load. และสามารถกำจัดของเสียอันตรายได้ตามระยะเวลา : Treatment period ☐ วัน : Day ☐ เดือน : Month ☐ ปี : Year นับจากวันที่ได้รับของเสีย : since the day that received waste

ลงชื่อผู้รับกำจัด : TSDF's name **บริษัท พลัสซี คอร์ปอเรชั่น จำกัด** ลงนาม : Signature วันที่ : Date **25** เดือน : Month **6** พ.ศ. : Year **66**

4) การผิดของเสียอันตรายไม่ตรงตามที่แจ้ง : Discrepancy Notification

ประเภทของเสียอันตราย : Type of waste **ปริมาณ : Quantity**

การดำเนินการ : Action taken ☐ คืน : Returned ☐ จัดประเภทใหม่ : Reclassified / รหัส : Waste ID ☐ รับกำจัด : Accepted ☐ เหตุผล : Reason of action

วันที่ส่งคืน : Date returned **(วันเดือนปี : dd / mm / yy)** หมายเลขใบกำกับการขนส่งของเสียอันตรายที่ส่งคืน : Returned manifest no.

ลงชื่อผู้ส่งคืน : TSDF's name **บริษัท พลัสซี คอร์ปอเรชั่น จำกัด** ลงนาม : Signature

หมายเลขกำกับกรณส่งของเสียอันตราย : Manifest No. **23020**

ใบกำกับกรณส่งของเสียอันตราย (Uniform Hazardous Waste Manifest)

1. ส่วนของผู้ก่อมลพิษของเสียอันตราย : This section must be completed by the Generator

1) ชื่อ : **บริษัท เจริญวิทย์ จำกัด** 2) เลขประจำตัวผู้ก่อมลพิษของเสียอันตราย : Generator's ID **[REDACTED]**
 สถานที่เกิด : Generator address **เลขที่ 23 หมู่ 3 ต.บางพลี อ.บางพลี จ.สมุทรปราการ** โทรศัพท์ : Phone โทรสาร : Fax กรณีฉุกเฉิน : Emergency

3) ผู้ขนส่งของเสียอันตราย : Transporter

รายชื่อ : First company name **บริษัท เจริญวิทย์ จำกัด** เลขประจำตัวผู้ขนส่งของเสียอันตราย รหัสที่ 1 : Transporter's ID **[REDACTED]**
 รหัสที่ 2 : Second company name เลขประจำตัวผู้ขนส่งของเสียอันตราย รหัสที่ 2 : Transporter's ID

4) ผู้รับทราบ : บริษัท และกำจัดของเสียอันตราย : Treatment Storage Disposal Facilities (TSDFs)

รายชื่อ : First company name **บริษัท เจริญวิทย์ จำกัด** เลขประจำตัวผู้รับทราบ รหัสที่ 1 : Disposer's ID **[REDACTED]**
 รหัสที่ 2 : Second company name เลขประจำตัวผู้รับทราบ รหัสที่ 2 : Disposer's ID

5) รายละเอียดของของเสียอันตรายที่ขนส่ง : Details of hazardous waste transported

No.	รายละเอียด (Description)	รหัสของเสียอันตราย : Waste ID	ภาชนะบรรจุ : Containers	ปริมาณสุทธิ : Quantity	หน่วยวัด : Unit	ข้อมูลเพิ่มเติม : Additional Information
1	สารละลายอินทรีย์ (ถัง 25 ลิตร)	[REDACTED]	จำนวน : No. 5 ชนิด : Type ถัง	300	ลิตร	ถัง
2	สารละลายอินทรีย์	[REDACTED]				ถัง

รวมปริมาณของเสียอันตรายทั้งหมด : Total Quantity ของเหลว : Liquid **300** ลิตร/ลูกบาศก์เมตร : Liters/cu.m ของแข็ง : Solid **0** กิโลกรัม : Kgs./tons

6) การปฏิบัติตามคำแนะนำพิเศษและข้อมูลเพิ่มเติม : Special handling instructions and additional information

7) คำรับรอง : ข้าพเจ้าขอรับรองว่าได้ปฏิบัติตามข้อกำหนดด้านความปลอดภัยของของเสียอันตรายตามที่กำหนดไว้ในเอกสารแนบมา และของเสียอันตรายดังกล่าวได้ถูกบรรจุและติดฉลากอย่างเหมาะสมตามข้อกำหนดของกฎหมายที่เกี่ยวข้อง :
 Generator Certification : I hereby declare that the contents of this consignment are accurately described above and have been packed and labeled and are in proper condition for transport according to regulation

ลงชื่อ : Generator's name **[REDACTED]** ลงนาม : Signature **[REDACTED]** วันที่ : Date **15** เดือน : Month **June** ปี : Year **2023**

2. ส่วนของผู้ขนส่งของเสียอันตราย : This section must be completed by the Transporter

1) ชื่อผู้ขนส่ง : รหัสที่ 1 : Transporter's name **บริษัท เจริญวิทย์ จำกัด** 2) พาหนะที่ใช้ ☒ รถบรรทุก ☐ รถไฟ ☐ เรือ ☐ เครื่องบิน
 เลขประจำตัวผู้ขนส่ง : Transporter's ID **DIW-T-075800078** ☐ Truck ☐ Train ☐ Ship ☐ Plane
 โทรศัพท์ : Phone โทรสาร : Fax กรณีฉุกเฉิน : Emergency

3) เลขทะเบียนพาหนะ : Vehicle ID **[REDACTED]**

4) คำรับรอง : ข้าพเจ้าขอรับรองว่าได้รับของเสียอันตรายตามที่ระบุข้างต้น และกรณีส่งของเสียอันตรายไปยังสถานที่กำจัดของเสียอันตรายตามกฎหมายที่เกี่ยวข้อง :
 Transporter Certification : I hereby declare that I have received the type and quantity of waste as described above by the generator and that waste has been transported according to regulations.

โดยขนส่งจากที่เกิดที่ : From **[REDACTED]** ไปยังที่ : To **สมุทรปราการ** ใช้เวลาประมาณ : Time spending **30** ชม./วัน : hours/day

ลงชื่อผู้ขนส่ง : รหัสที่ 1 : Transporter's name **[REDACTED]** ลงนาม : signature **[REDACTED]** วันที่ : Date **15** เดือน : Month **June** ปี : Year **2023**

5) ชื่อผู้ขนส่ง : รหัสที่ 2 : Transporter's name 6) พาหนะที่ใช้ ☐ รถบรรทุก ☐ รถไฟ ☐ เรือ ☐ เครื่องบิน
 เลขประจำตัวผู้ขนส่ง : Transporter's ID **[REDACTED]** ☐ Truck ☐ Train ☐ Ship ☐ Plane
 โทรศัพท์ : Phone โทรสาร : Fax กรณีฉุกเฉิน : Emergency

7) เลขทะเบียนพาหนะ : Vehicle ID **[REDACTED]**

8) คำรับรอง : ข้าพเจ้าขอรับรองว่าได้รับของเสียอันตรายตามที่ระบุข้างต้น และกรณีส่งของเสียอันตรายไปยังสถานที่กำจัดของเสียอันตรายตามกฎหมายที่เกี่ยวข้อง :
 Transporter Certification : I hereby declare that I have received the type and quantity of waste as described above by the generator and that waste has been transported according to regulations.

โดยขนส่งจากที่เกิดที่ : From **[REDACTED]** ไปยังที่ : To **สมุทรปราการ** ใช้เวลาประมาณ : Time spending **30** ชม./วัน : hours/day

ลงชื่อผู้ขนส่ง : รหัสที่ 2 : Transporter's name **[REDACTED]** ลงนาม : signature **[REDACTED]** วันที่ : Date **15** เดือน : Month **June** ปี : Year **2023**

3. ส่วนของหน่วยงานผู้รับทราบ : This section must be completed by TSDFs

1) ชื่อผู้รับทราบ : TSDF's name **บริษัท เจริญวิทย์ จำกัด** 2) เลขประจำตัวผู้รับทราบ : TSDF's ID **[REDACTED]**
 สถานที่เกิด : TSDF's address **เลขที่ 23 หมู่ 3 ต.บางพลี อ.บางพลี จ.สมุทรปราการ** โทรศัพท์ : Phone 02-709-3378 โทรสาร : Fax 02-709-3290 กรณีฉุกเฉิน : Emergency

3) คำรับรอง : ข้าพเจ้าขอรับรองว่าได้รับของเสียอันตรายตามที่ระบุข้างต้น และกรณีส่งของเสียอันตรายไปยังสถานที่กำจัดของเสียอันตรายตามกฎหมายที่เกี่ยวข้อง :
 TSDF certificate of arrival : I hereby declare that I have received the reference load

น้ำหนักสุทธิที่ได้รับ : **300** ตัน

และสามารถกำจัดของเสียอันตรายได้ตามระยะเวลา : Treatment period ☐ วัน ☐ เดือน ☐ ปี นับจากวันที่ได้รับของเสีย : since the day that received waste

ลงชื่อผู้รับทราบ : TSDF's name **[REDACTED]** ลงนาม : signature **[REDACTED]** วันที่ : Date **15** เดือน : Month **June** ปี : Year **2023**

4) กรณีของเสียอันตรายไม่ตรงตามที่แจ้ง : Discrepancy Notification

ประเภทของของเสียอันตราย : Type of waste ปริมาณ : Quantity

การดำเนินการ : Action taken ☐ ส่งคืน ☐ งดรับ ☐ งดรับ : Rejected / รหัส : Waste ID ☐ รับ : Accepted เหตุผล : Reason of action

วันที่ส่งคืน : Date returned **[REDACTED]** (วัน เดือน ปี : dd/mm/yy) หากไม่ดำเนินการตามข้อกำหนดของของเสียอันตรายที่ส่งคืน : Returned manifest no.

ชื่อผู้ส่ง : TSDF's name **[REDACTED]** ลงนาม : signature **[REDACTED]**

หมายเลขกำกับกรณส่งของเสียอันตราย : Manifest No. **23020 21**

ใบกำกับกรณส่งของเสียอันตราย (Uniform Hazardous Waste Manifest)

1. ส่วนของผู้ก่อมลพิษของเสียอันตราย : This section must be completed by the Generator

1) ชื่อ : **บริษัท เจริญวิทย์ จำกัด** 2) เลขประจำตัวผู้ก่อมลพิษของเสียอันตราย : Generator's ID **[REDACTED]**
 สถานที่เกิด : Generator address **เลขที่ 23 หมู่ 3 ต.บางพลี อ.บางพลี จ.สมุทรปราการ** โทรศัพท์ : Phone โทรสาร : Fax กรณีฉุกเฉิน : Emergency

3) ผู้ขนส่งของเสียอันตราย : Transporter

รายชื่อ : First company name **บริษัท เจริญวิทย์ จำกัด** เลขประจำตัวผู้ขนส่งของเสียอันตราย รหัสที่ 1 : Transporter's ID **[REDACTED]**
 รหัสที่ 2 : Second company name เลขประจำตัวผู้ขนส่งของเสียอันตราย รหัสที่ 2 : Transporter's ID

4) ผู้รับทราบ : บริษัท และกำจัดของเสียอันตราย : Treatment Storage Disposal Facilities (TSDFs)

รายชื่อ : First company name **บริษัท เจริญวิทย์ จำกัด** เลขประจำตัวผู้รับทราบ รหัสที่ 1 : Disposer's ID **[REDACTED]**
 รหัสที่ 2 : Second company name เลขประจำตัวผู้รับทราบ รหัสที่ 2 : Disposer's ID

5) รายละเอียดของของเสียอันตรายที่ขนส่ง : Details of hazardous waste transported

No.	รายละเอียด (Description)	รหัสของเสียอันตราย : Waste ID	ภาชนะบรรจุ : Containers	ปริมาณสุทธิ : Quantity	หน่วยวัด : Unit	ข้อมูลเพิ่มเติม : Additional Information
1	สารละลายอินทรีย์ (ถัง 25 ลิตร)	[REDACTED]	จำนวน : No. 5 ชนิด : Type ถัง	300	ลิตร	ถัง
2	สารละลายอินทรีย์	[REDACTED]				ถัง

รวมปริมาณของเสียอันตรายทั้งหมด : Total Quantity ของเหลว : Liquid **300** ลิตร/ลูกบาศก์เมตร : Liters/cu.m ของแข็ง : Solid **0** กิโลกรัม : Kgs./tons

6) การปฏิบัติตามคำแนะนำพิเศษและข้อมูลเพิ่มเติม : Special handling instructions and additional information

7) คำรับรอง : ข้าพเจ้าขอรับรองว่าได้ปฏิบัติตามข้อกำหนดด้านความปลอดภัยของของเสียอันตรายตามที่กำหนดไว้ในเอกสารแนบมา และของเสียอันตรายดังกล่าวได้ถูกบรรจุและติดฉลากอย่างเหมาะสมตามข้อกำหนดของกฎหมายที่เกี่ยวข้อง :
 Generator Certification : I hereby declare that the contents of this consignment are accurately described above and have been packed and labeled and are in proper condition for transport according to regulation

ลงชื่อ : Generator's name **[REDACTED]** ลงนาม : Signature **[REDACTED]** วันที่ : Date **15** เดือน : Month **June** ปี : Year **2023**

2. ส่วนของผู้ขนส่งของเสียอันตราย : This section must be completed by the Transporter

1) ชื่อผู้ขนส่ง : รหัสที่ 1 : Transporter's name **บริษัท เจริญวิทย์ จำกัด** 2) พาหนะที่ใช้ ☒ รถบรรทุก ☐ รถไฟ ☐ เรือ ☐ เครื่องบิน
 เลขประจำตัวผู้ขนส่ง : Transporter's ID **DIW-T-075800078** ☐ Truck ☐ Train ☐ Ship ☐ Plane
 โทรศัพท์ : Phone โทรสาร : Fax กรณีฉุกเฉิน : Emergency

3) เลขทะเบียนพาหนะ : Vehicle ID **[REDACTED]**

4) คำรับรอง : ข้าพเจ้าขอรับรองว่าได้รับของเสียอันตรายตามที่ระบุข้างต้น และกรณีส่งของเสียอันตรายไปยังสถานที่กำจัดของเสียอันตรายตามกฎหมายที่เกี่ยวข้อง :
 Transporter Certification : I hereby declare that I have received the type and quantity of waste as described above by the generator and that waste has been transported according to regulations.

โดยขนส่งจากที่เกิดที่ : From **[REDACTED]** ไปยังที่ : To **สมุทรปราการ** ใช้เวลาประมาณ : Time spending **30** ชม./วัน : hours/day

ลงชื่อผู้ขนส่ง : รหัสที่ 1 : Transporter's name **[REDACTED]** ลงนาม : signature **[REDACTED]** วันที่ : Date **15** เดือน : Month **June** ปี : Year **2023**

5) ชื่อผู้ขนส่ง : รหัสที่ 2 : Transporter's name 6) พาหนะที่ใช้ ☐ รถบรรทุก ☐ รถไฟ ☐ เรือ ☐ เครื่องบิน
 เลขประจำตัวผู้ขนส่ง : Transporter's ID **[REDACTED]** ☐ Truck ☐ Train ☐ Ship ☐ Plane
 โทรศัพท์ : Phone โทรสาร : Fax กรณีฉุกเฉิน : Emergency

7) เลขทะเบียนพาหนะ : Vehicle ID **[REDACTED]**

8) คำรับรอง : ข้าพเจ้าขอรับรองว่าได้รับของเสียอันตรายตามที่ระบุข้างต้น และกรณีส่งของเสียอันตรายไปยังสถานที่กำจัดของเสียอันตรายตามกฎหมายที่เกี่ยวข้อง :
 Transporter Certification : I hereby declare that I have received the type and quantity of waste as described above by the generator and that waste has been transported according to regulations.

โดยขนส่งจากที่เกิดที่ : From **[REDACTED]** ไปยังที่ : To **สมุทรปราการ** ใช้เวลาประมาณ : Time spending **30** ชม./วัน : hours/day

ลงชื่อผู้ขนส่ง : รหัสที่ 2 : Transporter's name **[REDACTED]** ลงนาม : signature **[REDACTED]** วันที่ : Date **15** เดือน : Month **June** ปี : Year **2023**

3. ส่วนของหน่วยงานผู้รับทราบ : This section must be completed by TSDFs

1) ชื่อผู้รับทราบ : TSDF's name **บริษัท เจริญวิทย์ จำกัด** 2) เลขประจำตัวผู้รับทราบ : TSDF's ID **[REDACTED]**
 สถานที่เกิด : TSDF's address **เลขที่ 23 หมู่ 3 ต.บางพลี อ.บางพลี จ.สมุทรปราการ** โทรศัพท์ : Phone 02-709-3378 โทรสาร : Fax 02-709-3290 กรณีฉุกเฉิน : Emergency

3) คำรับรอง : ข้าพเจ้าขอรับรองว่าได้รับของเสียอันตรายตามที่ระบุข้างต้น และกรณีส่งของเสียอันตรายไปยังสถานที่กำจัดของเสียอันตรายตามกฎหมายที่เกี่ยวข้อง :
 TSDF certificate of arrival : I hereby declare that I have received the reference load

น้ำหนักสุทธิที่ได้รับ : **300** ตัน

และสามารถกำจัดของเสียอันตรายได้ตามระยะเวลา : Treatment period ☐ วัน ☐ เดือน ☐ ปี นับจากวันที่ได้รับของเสีย : since the day that received waste

ลงชื่อผู้รับทราบ : TSDF's name **[REDACTED]** ลงนาม : signature **[REDACTED]** วันที่ : Date **15** เดือน : Month **June** ปี : Year **2023**

4) กรณีของเสียอันตรายไม่ตรงตามที่แจ้ง : Discrepancy Notification

ประเภทของของเสียอันตราย : Type of waste ปริมาณ : Quantity

การดำเนินการ : Action taken ☐ ส่งคืน ☐ งดรับ ☐ งดรับ : Rejected / รหัส : Waste ID ☐ รับ : Accepted เหตุผล : Reason of action

วันที่ส่งคืน : Date returned **[REDACTED]** (วัน เดือน ปี : dd/mm/yy) หากไม่ดำเนินการตามข้อกำหนดของของเสียอันตรายที่ส่งคืน : Returned manifest no.

ชื่อผู้ส่ง : TSDF's name **[REDACTED]** ลงนาม : signature **[REDACTED]**

เอกสารแนบ 1-27

สำเนาเอกสารสัญญาซื้อขายวัสดุเหลือใช้ (เศษเหล็ก)

หนังสือยินยอมระหว่างผู้ใช้และผู้ให้บริการบำบัด/กำจัดสิ่งปฏิกูลหรือวัสดุที่ไม่ใช้แล้ว
เพื่อประกันความรับผิดชอบ - Liability

เลขที่ YINTL 65/001

เขียนที่ บริษัท ยามาฮะ อินเตอร์เนชันแนล จำกัด

วันที่ 14 เดือน ตุลาคม พ.ศ. 2565

หนังสือฉบับนี้ทำขึ้นระหว่าง บริษัท เจเอฟอี สตีล กัลวาไนซิง (ประเทศไทย) จำกัด ทะเบียนโรงงาน เลขที่ น.64(10)-1/2553-อุท. ตั้งอยู่เลขที่ 500/94 หมู่ที่ 3 นิคมอุตสาหกรรมดับบลิวเอชเอ อิสเทิร์นชิวอर्ड 1 ตำบล ดาสุทรี อำเภอปลวกแดง จังหวัดระยอง ซึ่งต่อไปนี้เรียกว่า "ผู้ให้บริการ" ฝ่ายหนึ่ง กับ บริษัท ยามาฮะ อินเตอร์เนชันแนล จำกัด ทะเบียน [REDACTED] เลขประจำ 105 ตั้งอยู่เลขที่ 88/83 หมู่ที่ 7 ต.หัวสำโรง อ.แปลงยาว จ.ฉะเชิงเทรา 24190 ซึ่งต่อไปนี้เรียกว่า "ผู้ให้บริการ" อีกฝ่ายหนึ่ง

ทั้ง 2 ฝ่ายตกลงการใช้และให้บริการบำบัด/กำจัดสิ่งปฏิกูลหรือวัสดุที่ไม่ใช้แล้ว ดังต่อไปนี้

ข้อ 1 "ผู้ให้บริการ" ตกลงที่จะกำจัดสิ่งปฏิกูลหรือวัสดุที่ไม่ใช้แล้วของ "ผู้ให้บริการ" ตั้งแต่วันที่...12...เดือน...ธันวาคม...2565... ถึง วันที่11....เดือน...ธันวาคม..... 2566.... ดังนี้

- 1.1 ชื่อ...เศษเหล็กจากการเชื่อม ปาด กลึง เชิงกล.....รหัสวัสดุที่ไม่ใช้แล้ว.....12 01 01
วิธีกำจัด.....คัดแยกประเภทเพื่อจำหน่ายต่อ.....เป็นปริมาณ ...2,500..... ตัน

ข้อ 2 การรวบรวมและขนส่งวัสดุที่ไม่ใช้แล้วตามข้อ 1 จะดำเนินการโดย

2.1 บริษัท ระยอง มาบยางพร กรู๊ป จำกัด ตั้งอยู่เลขที่ 35 หมู่ 3 ตำบลมาบยางพร อำเภอปลวกแดง จังหวัดระยอง 21140 ทำหน้าที่เป็นผู้จัดหารวบรวมกากฯ ตามข้อ 1.1 ซึ่งเป็น "ตัวแทน" ที่แต่งตั้งโดย บริษัท ยามาฮะ อินเตอร์เนชันแนล จำกัด

ข้อ 3 ในระหว่างกระบวนการขนส่งสิ่งปฏิกูลหรือวัสดุที่ไม่ใช้แล้วออกนอกบริเวณโรงงานของผู้ให้บริการ ไปบำบัดหรือกำจัดยังสถานที่ของผู้รับบำบัดหรือกำจัดสิ่งปฏิกูลหรือวัสดุที่ไม่ใช้แล้ว "ผู้ให้บริการ" จะต้องรับประกันความรับผิดชอบ (Liability) ในกรณีที่เกิดการสูญหาย เกิดอุบัติเหตุ การทิ้งผิดที่ หรือการลักลอบทิ้ง และการรับคืนเนื่องจากข้อขัดแย้งที่ไม่เป็นไปตามสัญญาการให้บริการระหว่างผู้ให้บริการและผู้ให้บริการ ตามระบุไว้ในข้อ 12 ของประกาศกระทรวงอุตสาหกรรม เรื่อง การกำจัดสิ่งปฏิกูลหรือวัสดุที่ไม่ใช้แล้ว พ.ศ. 2548

ทั้งนี้ ในกรณีที่ "ผู้ให้บริการ" เป็นผู้แต่งตั้งตัวแทน ผู้ให้บริการจะต้องรับประกันความรับผิดชอบ (Liability) ร่วมกับผู้ให้บริการ ซึ่งเพิ่มผลมาจากดำเนินการของ "ตัวแทน" ไม่ว่าจะโดยตรงหรือโดยอ้อม ตามที่ระบุไว้ในข้อ 16 ของประกาศกระทรวงอุตสาหกรรม เรื่อง การกำจัดสิ่งปฏิกูลหรือวัสดุที่ไม่ใช้แล้ว พ.ศ. 2548

ข้อ 4 ผู้ให้บริการจะต้องจัดทำใบกำกับการขนส่ง (Manifest)

ข้อ 5 ข้อตกลงนี้ทำขึ้น 2 ฉบับ โดยมีข้อความตรงกัน ทั้ง 2 ฝ่ายได้อ่านแล้วเข้าใจข้อความตรงกัน จึงลงลายมือชื่อพร้อมประทับตราบริษัท (ถ้ามี) ไว้เป็นสำคัญ ต่างฝ่ายได้เก็บไว้เป็นหลักฐานฝ่ายละ 1 ชุด และส่งให้กรมโรงงานอุตสาหกรรม เพื่อประกอบการพิจารณาอนุญาตนำสิ่งปฏิกูลหรือวัสดุที่ไม่ใช้แล้วออกนอกบริเวณโรงงาน 1 ชุด

ลงชื่อ... [REDACTED] ...ผู้ให้บริการ
(นายเชิงรุ กุโรตะ) 

ลงชื่อ... [REDACTED] ...พยาน
(นายสมัน เพ็ญญาวรรณะ)

ลงชื่อ... [REDACTED] ...ผู้ให้บริการ
(นายชิตโกะ เอฮิระ) 

ลงชื่อ... [REDACTED] ...พยาน
(นายสัญญา ศรีสุข)

คำชี้แจง

- ผู้ลงนามในแบบ กอ.1 ต้องเป็นกรรมการผู้มีอำนาจตามเงื่อนไขที่ระบุในหนังสือรับรองการจดทะเบียนนิติบุคคลพร้อมประทับตราบริษัท หรือผู้รับมอบอำนาจที่ได้รับมอบอำนาจให้กระทำการดังกล่าวแทน
- ชื่อรายการวัสดุที่ไม่ใช้แล้วต้องตรงกับที่ระบุในแบบคำขออนุญาตนำสิ่งปฏิกูลหรือวัสดุที่ไม่ใช้แล้ว (สก.2)
- ปริมาณที่ระบุจะต้องเป็นปริมาณรวมทั้งหมดที่คาดว่าจะนำออกนอกบริเวณโรงงานตลอดช่วงเวลาที่ขออนุญาต
- ระยะเวลาที่ระบุในแบบ กอ.1 ต้องมากกว่า 1 เดือนนับจากรวันที่ยื่นแบบคำขออนุญาตฯ (สก.2)
- ให้พิมพ์หรือเขียนชื่อ-สกุล ตัวบรรจงกำกับลายมือชื่อทุกคน
- ให้ตรวจสอบทะเบียน โรงงานผู้ให้บริการและผู้ให้บริการให้สอดคล้องกับใบอนุญาตประกอบกิจการ
- แบบ กอ. 1 ใช้ยื่นประกอบการขออนุญาตฯ กรณีที่รหัสวัสดุที่ไม่ใช้แล้วกำกับด้วยอักษรภาษาอังกฤษ "HA" หรือ "HM" สำหรับกรณีของวัสดุที่ไม่ใช้แล้วที่ไม่เป็นของเสียอันตรายสามารถใช้แบบ กอ.1 ยื่นประกอบการขออนุญาตฯ ได้โดยอนุโลม



Hidaka Yookoo Enterprises Co., Ltd.

บริษัท ฮิดากา โยโก เอ็นเตอร์ไพรส์ จำกัด

สัญญาซื้อขายวัสดุเหลือใช้

12 กันยายน 2565

บริษัท ฮิดากา โยโก เอ็นเตอร์ไพรส์ จำกัด ตั้งอยู่ ณ เลขที่ 336 ม. 7 ถนน เทิดพระเกียรติ ค. บ่อวิน อ. ศรีราชา จ. ชลบุรี ประกอบกิจการโรงงาน อัดเศษเหล็กเป็นเศษเหล็กอัดก้อน และคัดแยกวัสดุที่ไม่ใช้แล้ว และนำผลิตภัณฑ์อุตสาหกรรมที่ไม่ใช้แล้วหรือของเสียมาผลิตใหม่ (Recycle) ทะเบียนโรงงานเลขที่

ต่อไปเรียกว่า “ ผู้ซื้อ ”

บริษัท เจเอพี สตีล กัลวาไนซิ่ง (ประเทศไทย) จำกัด เลขที่ 500/94 ม.3 ต.ตาสีหรี อ.ปลวกแดง จ.ระยอง ทะเบียนโรงงาน เลขที่ น.64(10)-1/2553-ญทบ. ประกอบกิจการผลิตเหล็กแผ่นเคลือบสังกะสี ไปเรียกว่า “ ผู้ขาย ”

ทั้งสองตกลงกันจะซื้อ-ขายวัสดุเหลือใช้จากกระบวนการผลิตดังนี้คือ

ลำดับที่	รหัส ของเสีย	ชื่อวัสดุที่ไม่ใช้แล้ว	ปริมาณ/ ปี (ตัน)	วิธีกำจัด (รหัส)
1	12 01 01	เศษเหล็กจากการเจียร ปาด กลึง เจิงกล	33000	011
ยอดรวมปริมาณการนำวัสดุที่ไม่ใช้แล้วออกนอกโรงงาน ต่อปี			33000	ตัน

สัญญานี้มีผลบังคับตั้งแต่วันที่ 12 ธันวาคม 2565 ถึงวันที่ 11 ธันวาคม 2566

สัญญานี้มีขึ้นทำขึ้น 2 ฉบับ มีข้อความตรงกันทั้งสองฝ่ายอ่านและเข้าใจตรงกัน จึงลงลายมือไว้เป็นหลักฐาน



ลงชื่อ _____ ผู้ขาย

(คุณจิระรัฐ คุโรดะ)

ลงชื่อ _____ พยาน

(คุณสนั่น เพิ่มญานวรรณะ)



ลงชื่อ _____ ผู้ซื้อ

(คุณมาขามิ อวาคิตะ)

ลงชื่อ _____ พยาน

(คุณพานิกิต เพ็ชรนิล)

เอกสารแนบ 1-28

ตัวอย่างเอกสารติดตามการขนส่งของเสียอันตราย ระบบ GPS



FORESEE CORPORATION CO., LTD.

FORESEE CORPORATION CO., LTD.
199/229 Moo.4, Rangsit, Thanyaburi, Pathumthani 12110
Tel. 02-9044366-7 Fax. 02-9044368
Email info@foresee-corp.com
www.facebook.com/foresee

หนังสือรับรองการนำบัตร / กำจัดกากของเสียอุตสาหกรรม

เรียน : บริษัท เจอพีเอส ดีเวลอปเม้นท์ (ประเทศไทย) จำกัด

ที่อยู่ : 500/94 ม.3 ต.ศาลิทธิ์ อ.ปลวกแดง จ.ระยอง

ข้อมูล GPS วันที่ขนส่ง : 11 เมษายน 2566

ทะเบียน :

ปลายทาง : บริษัท ฟอรัซ คอร์ปอเรชั่น จำกัด

เส้นทางการเดินรถ

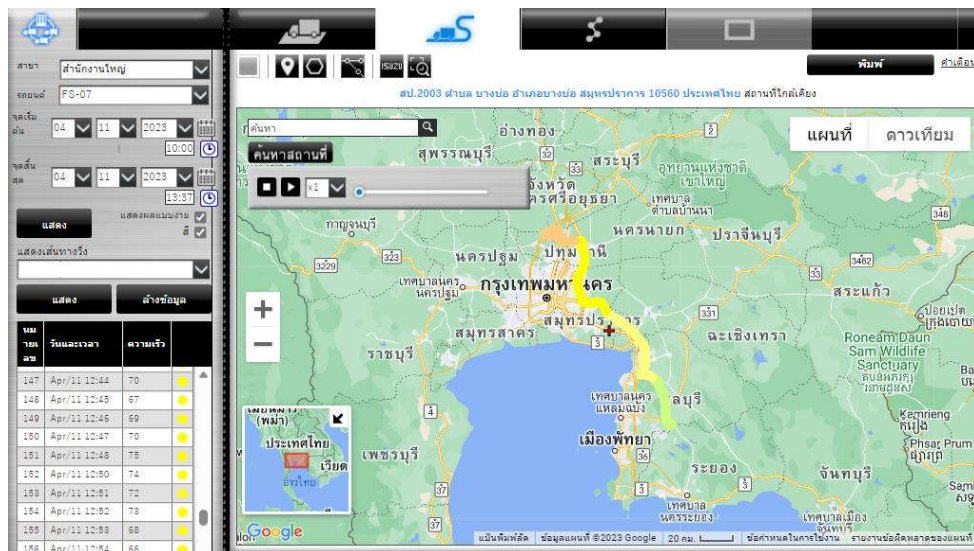

FORESEE CORPORATION CO., LTD.

FORESEE CORPORATION CO., LTD.
199/229 Moo.4, Rangsit, Thanyaburi, Pathumthani 12110
Tel. 02-9044366-7 Fax. 02-9044368
Email info@foresee-corp.com
www.facebook.com/foresee

หนังสือรับรองการนำบัตร / กำจัดกากของเสียอุตสาหกรรม

เรียน : บริษัท เจอพีเอส ดีเวลอปเม้นท์ (ประเทศไทย) จำกัด

ที่อยู่ : 500/94 ม.3 ต.ศาลิทธิ์ อ.ปลวกแดง จ.ระยอง

ข้อมูล GPS วันที่ขนส่ง : 11 เมษายน 2566

ทะเบียน :

ปลายทาง : บริษัท ฟอรัซ คอร์ปอเรชั่น จำกัด

เส้นทางการเดินรถ

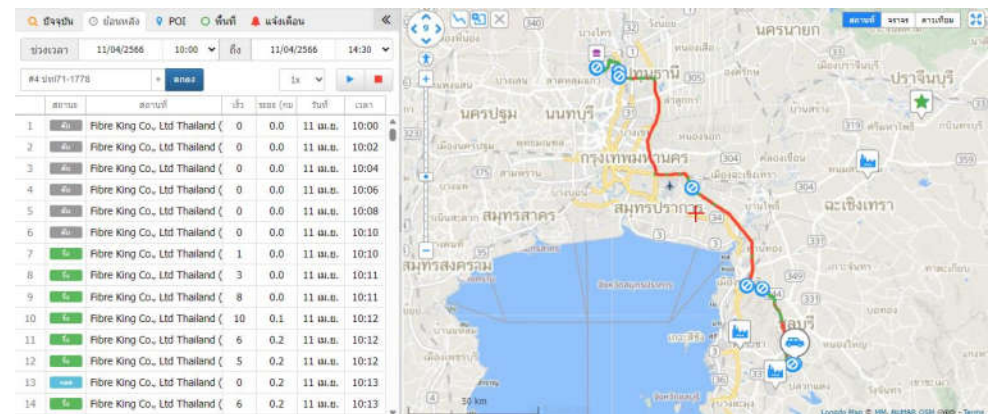



FORESEE CORPORATION CO., LTD.

FORESEE CORPORATION CO., LTD.

199/229 Moo.4, Rangsit, Thanyaburi, Pathumthani 12110

Tel. 02-9044366-7 Fax. 02-9044368

Email info@foresee-corp.com

www.facebook.com/foreseee

หนังสือรับรองการนำบัตร / กำจัดกากของเสียอุตสาหกรรม

เรียน : บริษัท เจเอฟพี สติล กัลวาไนซิ่ง (ประเทศไทย) จำกัด

ที่อยู่ : 500/94 ม.3 ต.ดาสีห์ อ.ปลวกแดง จ.ระยอง

ข้อมูล GPS วันที่ขนส่ง : 18 เมษายน 2566

ทะเบียน :

ปลายทาง : บริษัท ฟอร์ซี คอร์ปอเรชั่น จำกัด

เส้นทางการเดินรถ

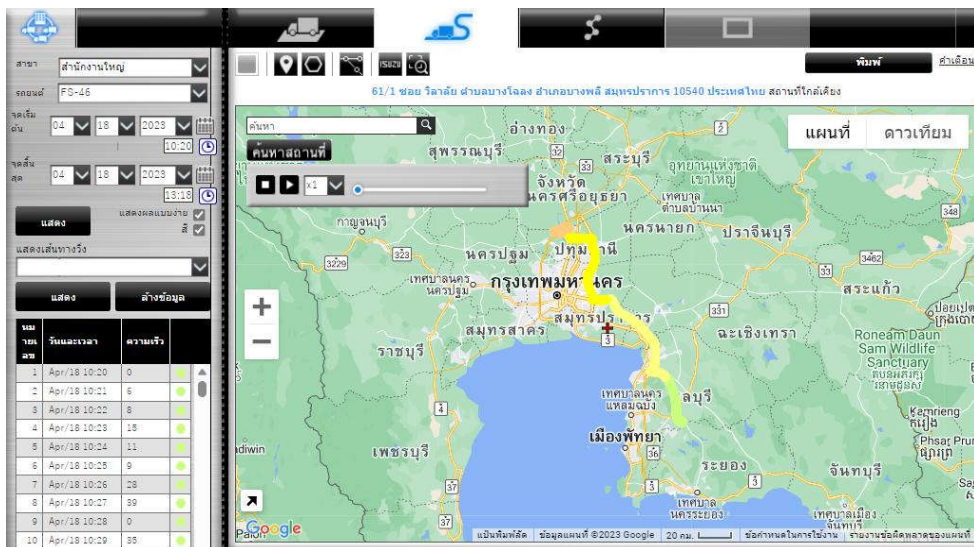

FORESEE CORPORATION CO., LTD.

FORESEE CORPORATION CO., LTD.

199/229 Moo.4, Rangsit, Thanyaburi, Pathumthani 12110

Tel. 02-9044366-7 Fax. 02-9044368

Email info@foresee-corp.com

www.facebook.com/foreseee

หนังสือรับรองการนำบัตร / กำจัดกากของเสียอุตสาหกรรม

เรียน : บริษัท เจเอฟพี สติล กัลวาไนซิ่ง (ประเทศไทย) จำกัด

ที่อยู่ : 500/94 ม.3 ต.ดาสีห์ อ.ปลวกแดง จ.ระยอง

ข้อมูล GPS วันที่ขนส่ง : 18 เมษายน 2566

ทะเบียน :

ปลายทาง : บริษัท ฟอร์ซี คอร์ปอเรชั่น จำกัด

เส้นทางการเดินรถ

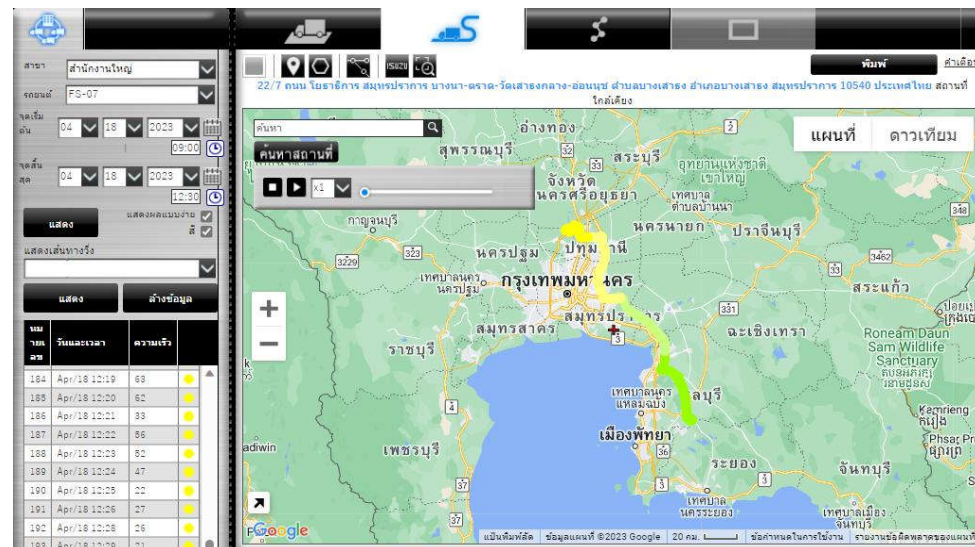



FORESEE CORPORATION CO., LTD.

FORESEE CORPORATION CO., LTD.

199/229 Moo.4, Rangsit, Thanyaburi, Pathumthani 12110

Tel. 02-9044366-7 Fax. 02-9044368

Email info@foresee-corp.com

www.facebook.com/foreseee

หนังสือรับรองการนำบัตร / กำจัดกากของเสียอุตสาหกรรม

เรียน : บริษัท เจเอฟอี สติล กัลวาไนซิง (ประเทศไทย) จำกัด

ที่อยู่ : 500/94 ม.3 ต.ศาลิทธิ์ อ.ปลวกแดง จ.ระยอง

ข้อมูล GPS วันที่ขนส่ง : 16 พฤษภาคม 2566

ทะเบียน :

ปลายทาง : บริษัท ฟอริซี คอร์ปอเรชั่น จำกัด

เส้นทางการเดินรถ

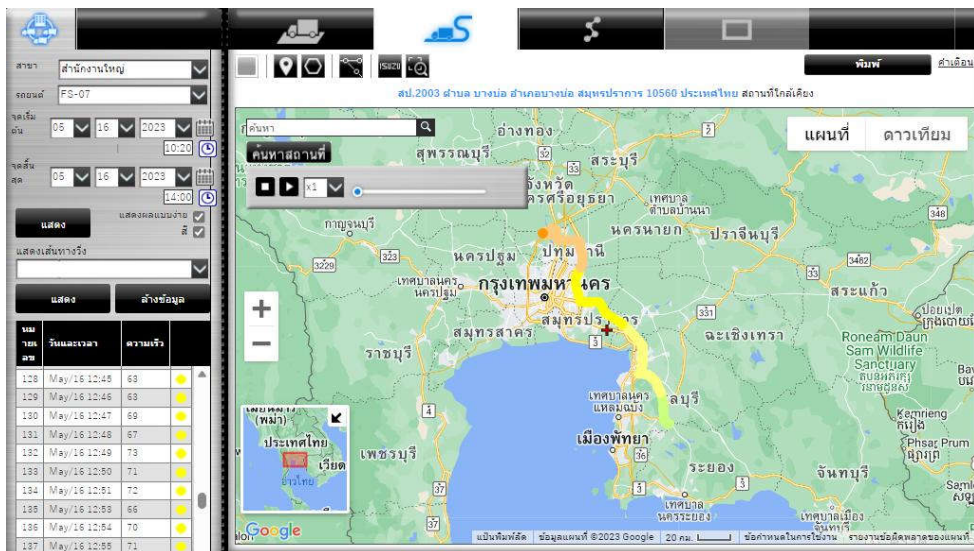

FORESEE CORPORATION CO., LTD.

FORESEE CORPORATION CO., LTD.

199/229 Moo.4, Rangsit, Thanyaburi, Pathumthani 12110

Tel. 02-9044366-7 Fax. 02-9044368

Email info@foresee-corp.com

www.facebook.com/foreseee

หนังสือรับรองการนำบัตร / กำจัดกากของเสียอุตสาหกรรม

เรียน : บริษัท เจเอฟอี สติล กัลวาไนซิง (ประเทศไทย) จำกัด

ที่อยู่ : 500/94 ม.3 ต.ศาลิทธิ์ อ.ปลวกแดง จ.ระยอง

ข้อมูล GPS วันที่ขนส่ง : 31 พฤษภาคม 2566

ทะเบียน :

ปลายทาง : บริษัท ฟอริซี คอร์ปอเรชั่น จำกัด

เส้นทางการเดินรถ

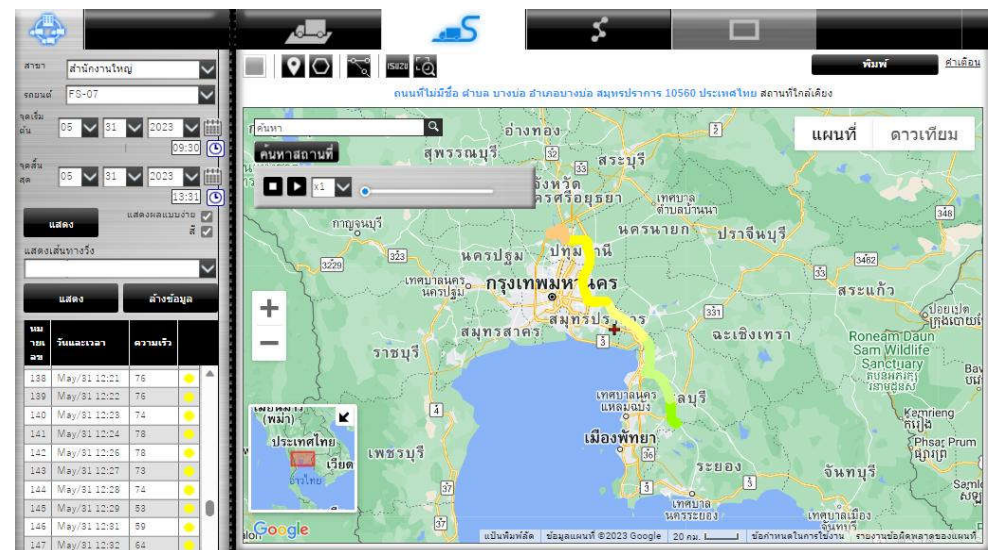



FORESEE CORPORATION CO., LTD.

FORESEE CORPORATION CO., LTD.

199/229 Moo.4, Rangsit, Thanyaburi, Pathumthani 12110

Tel. 02-9044366-7 Fax. 02-9044368

Email info@foresee-corp.com

www.facebook.com/foresee

หนังสือรับรองการนำบัตร / กำจัดกากของเสียอุตสาหกรรม

เรียน : บริษัท เจเอฟอี สติล กัลวาไนซิ่ง (ประเทศไทย) จำกัด

ที่อยู่ : 500/94 ม.3 ต.ศาลีห์ อ.ปลวกแดง จ.ระยอง

ข้อมูล GPS วันที่ขนส่ง : 13 มิถุนายน 2566

ทะเบียน :

ปลายทาง : บริษัท ฟอรัซี้ คอร์ปอเรชั่น จำกัด

เส้นทางการเดินรถ

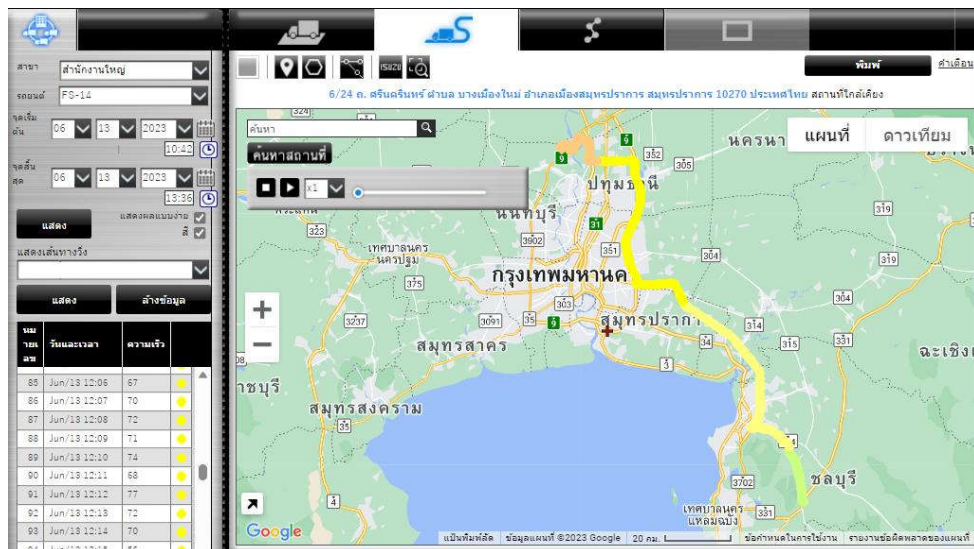

FORESEE CORPORATION CO., LTD.

FORESEE CORPORATION CO., LTD.

199/229 Moo.4, Rangsit, Thanyaburi, Pathumthani 12110

Tel. 02-9044366-7 Fax. 02-9044368

Email info@foresee-corp.com

www.facebook.com/foresee

หนังสือรับรองการนำบัตร / กำจัดกากของเสียอุตสาหกรรม

เรียน : บริษัท เจเอฟอี สติล กัลวาไนซิ่ง (ประเทศไทย) จำกัด

ที่อยู่ : 500/94 ม.3 ต.ศาลีห์ อ.ปลวกแดง จ.ระยอง

ข้อมูล GPS วันที่ขนส่ง : 28 มิถุนายน 2566

ทะเบียน :

ปลายทาง : บริษัท ฟอรัซี้ คอร์ปอเรชั่น จำกัด

เส้นทางการเดินรถ

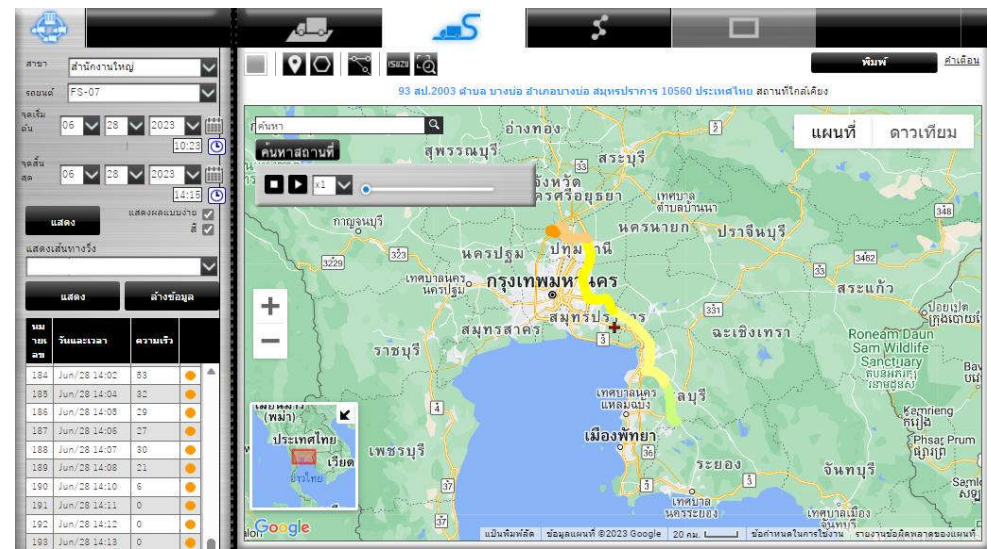

เอกสารแนบ 1-29
เอกสารสรุปจำนวนแรงงานท้องถิ่น

จำนวนพนักงานของบริษัท เจเอฟอี สตีล กัลวาไนซิง (ประเทศไทย) จำกัด
สัดส่วนของพนักงานที่มีภูมิลำเนาจังหวัดระยองเข้าทำงาน

จำนวนพนักงานทั้งหมด	ภูมิลำเนาระยอง		รวมทะเบียนบ้านระยอง	
	จำนวนคน	%	จำนวนคน	%
284	15	4.58	22	7.75

หมายเหตุ ข้อมูล Update เดือนมิถุนายน 2566

เอกสารแนบ 1-30

ตัวอย่างเอกสารทะเบียนประวัติพนักงานและคนที่เข้ามาปฏิบัติงานในพื้นที่

Member List

No.	Employee Code	Initials	Name's Thai	Dept.	Sec	Classification	Position
1	JSGT-0008	นางสาว	ธนพร นึกผูก	PLND	LGS	DM	Grp. Ldr.
2	JSGT-0013	นาย	ภัทรศักดิ์ วัชรศิริ	ADMD	ODS	DGM	Sct. Mgr.
3	JSGT-0014	นางสาว	สุกัญญา ขัติยะ	PLND	ACS	AM	OTH
4	JSGT-0018	นาย	ทรงพล กฤตพันธ์	QCPD	OTH	GM	Dpt. Mgr.
5	JSGT-0019	นาย	สมรัฐ วงศ์เพชร	MFGD	OTH	GM	Dpt. Mgr.
6	JSGT-0024	นาย	วิชณ ชัยเกิด	MFGD	MFS	Class 7	GFM
7	JSGT-0027	นาย	นิรุติ ไช้แฉ	PEGD	MMS	DGM	Sct. Mgr.
8	JSGT-0029	นางสาว	วันวิสาข์ ตัดทะสุวรรณะ	SPCD	MDS	DGM	Sct. Mgr.
9	JSGT-0032	นาย	จิรวิธส์ กล่อมเกลี้ยงกุล	MFGD	MFS	DM	Grp. Ldr.
10	JSGT-0033	นาย	สรรพงศ์ นาคากวาว	ADMD	ODS	Interpreter	OTH
11	JSGT-0042	นาย	ไพโรจน์ ดลเสชา	PEGD	MMS	Class 5	LD
12	JSGT-0045	นาย	วิภาณชัย พันสอน	PEGD	MMS	Class 6	FM
13	JSGT-0050	นางสาว	ประภาพร พุทธฝ่าย	ADMD	PRS	DGM	Sct. Mgr.
14	JSGT-0053	นาย	สราวุฒิ ปิ่นจันทร์	MFGD	OTS	DGM	Sct. Mgr.
15	JSGT-0054	นาย	ชาคริต สิงห์วัน	QCPD	CSS	M	Sct. Mgr.
16	JSGT-0057	นาย	สุฤทธิ จันสา	MFGD	MFS	Class 6	FM
17	JSGT-0058	นาย	กฤษณพร สมสินนกุล	QCPD	QCS	DM	Grp. Ldr.
18	JSGT-0060	นางสาว	อลิษา ภิรมย์ศิริ	QCPD	QCS	Class 5	FM
19	JSGT-0061	นาย	ชาตรี ธนชัย	SPCD	PCS	DGM	Sct. Mgr.
20	JSGT-0063	นาย	โยธิน สิ้นตะละ	MFGD	MFS	Class 4	FM
21	JSGT-0077	นาย	พีรณัย ลีลาจิตร	MFGD	OTS	DM	Grp. Ldr.
22	JSGT-0081	นาย	อภิวัฒน์ บางจันทร์	PEGD	EMS	Class 3	AL
23	JSGT-0082	นาย	นิตนัย อัดฤทธิ	MFGD	MFS	Class 2	OP
24	JSGT-0083	นาย	วิวัฒน์ ภูลายยาว	MFGD	MFS	Class 3	OP
25	JSGT-0085	นาย	วันเสด็จ ศรีเชียงขวาง	PEGD	EMS	Class 3	LD
26	JSGT-0086	นาย	คมกริช ทิพย์สุวรรณ	MFGD	MFS	Class 3	AL
27	JSGT-0087	นาย	วุฒม์ ทรงฤทธิ	MFGD	MFS	Class 3	AL
28	JSGT-0089	นาย	ธีรพล ถินแก้ว	PEGD	MMS	Class 2	OP
29	JSGT-0091	นาย	อรัชชัย ลีลุต	MFGD	MFS	Class 3	LD
30	JSGT-0092	นาย	ธีระพงษ์ บุญชู	PEGD	MMS	Class 3	OP
31	JSGT-0093	นาย	ชัชวาลย์ แก้วเก่า	PEGD	MMS	Class 5	FM
32	JSGT-0096	นาย	รัฐวิบูลย์ ชันชะลี	PEGD	MMS	Class 3	OP
33	JSGT-0097	นาย	สิทธิพร พิมพ์ัน	PEGD	EMS	AM	OTH
34	JSGT-0098	นางสาว	ฐาปนี กุลพร	QCPD	QCS	Class 3	AL
35	JSGT-0100	นางสาว	ศลิษา สุวรรณเสาร์	QCPD	QCS	Class 3	OP
36	JSGT-0102	นาย	ธนากร ชันชะลี	MFGD	MFS	Class 3	AL
37	JSGT-0103	นาย	เกียรติศักดิ์ สิงห์ทา	QCPD	QCS	Class 3	OP
38	JSGT-0104	นาย	ชาณุพรชัย สุนูป	QCPD	QCS	Staff	OTH
39	JSGT-0105	นาย	อนุชา อรรถพิน	PEGD	MMS	Class 3	LD
40	JSGT-0106	นาย	วัณพล สวัสดิผล	PEGD	EMS	Class 4	FM
41	JSGT-0108	นาย	วันันท์ กิจพฤกษ์	MFGD	MFS	Class 3	OP
42	JSGT-0109	นาย	วีรพล อุทัยนิคย์	PEGD	MMS	Class 3	OP
43	JSGT-0111	นาย	ฉัตรชัย จันทร์พ่วง	PEGD	MMS	Class 3	LD
44	JSGT-0113	นาย	อภิเดช ชัยอินทร์	PEGD	MMS	Class 3	OP

Member List

No.	Employee Code	Initials	Name's Thai	Dept.	Sec	Classification	Position
45	JSGT-0118	นาย	บุญติก กระสังข์	PEGD	EMS	Class 4	LD
46	JSGT-0119	นางสาว	วรมลพรพรณ ถินงาม	QCPD	QCS	Class 3	LD
47	JSGT-0120	นางสาว	วันวิสา จาจุจันทร์	QCPD	QCS	Staff	OTH
48	JSGT-0121	นางสาว	นัฐภรณ์ จันทร์ภรณ์	QCPD	QCS	Class 3	OP
49	JSGT-0122	นาย	กฤษณะ นทะภา	QCPD	QCS	Class 4	LD
50	JSGT-0123	นางสาว	วิลาสินี แสงศิริ	MFGD	MFS	Staff	OTH
51	JSGT-0124	นาย	วิทยา พุทธจักร	PEGD	EMS	Class 3	LD
52	JSGT-0125	นาย	ธนาธร จันทร์ทรง	PEGD	MMS	Class 4	FM
53	JSGT-0127	นาย	สุวิทย์ ศรีพิมพ์	PEGD	EMS	Class 4	FM
54	JSGT-0129	นาย	ทศพร หนันแดง	PEGD	MMS	Class 3	OP
55	JSGT-0130	นาย	อนุสรณ์ เลพล	MFGD	MFS	Class 3	AL
56	JSGT-0131	นางสาว	อนสุรา ทองนุช	QCPD	QCS	Sr. Staff	OTH
57	JSGT-0132	นางสาว	พัชรี ไชยศิริ	MFGD	MFS	Class 5	LD
58	JSGT-0136	นาย	อานนท์ ไสยรส	MFGD	MFS	Class 3	AL
59	JSGT-0139	นาย	ปิยะ จอมสิงห์	QCPD	QCS	Class 3	OP
60	JSGT-0140	นาย	ไชยวัฒน์ สิงห์สีทา	MFGD	MFS	Class 4	LD
61	JSGT-0145	นาย	คงฤทธิ สังฤช	MFGD	MFS	Class 3	OP
62	JSGT-0147	นาย	มนตรี ตำนประชุม	MFGD	MFS	Class 2	OP
63	JSGT-0148	นาย	วัชร นวลปลอด	MFGD	MFS	Class 2	OP
64	JSGT-0149	นาย	อัฐพร มะลิวัลย์	MFGD	MFS	Class 4	LD
65	JSGT-0150	นาย	สุทธิพงษ์ ไสยกิจ	QCPD	QCS	Class 3	AL
66	JSGT-0152	นาย	ชาคริต คนกล้า	MFGD	MFS	Class 3	AL
67	JSGT-0153	นาย	เปรม จารัตน์	MFGD	MFS	Class 4	LD
68	JSGT-0154	นาย	ธนศ เปรียบยอดยิ่ง	MFGD	MFS	Class 5	FM
69	JSGT-0155	นาย	เจริญกิจ ปราโสม	PEGD	MMS	Class 3	AL
70	JSGT-0156	นาย	กัมพล ตูลกลาง	MFGD	MFS	Class 3	OP
71	JSGT-0164	นาย	พีรศักดิ์ เขินโพ	MFGD	MFS	Class 3	AL
72	JSGT-0165	นางสาว	วสุตา ไสยรส	QCPD	QCS	Class 3	OP
73	JSGT-0166	นางสาว	วีรดา แก้วมุกดา	QCPD	QCS	Class 3	OP
74	JSGT-0167	นาย	ธนชัย ยี่เซ่ง	MFGD	MFS	Class 3	OP
75	JSGT-0168	นาย	ลิขิต ทิพโอสถ	MFGD	MFS	Class 3	AL
76	JSGT-0169	นาย	สวัสดิ์ แสนบุญป่า	MFGD	MFS	Class 3	OP
77	JSGT-0172	นาย	แสงสุรีย์ บงบุตร	PEGD	MMS	Class 5	LD
78	JSGT-0173	นาย	ทนงศักดิ์ สิงห์โต	QCPD	QCS	Class 5	OP
79	JSGT-0174	นาย	สายันต์ ทมสะท้าน	MFGD	MFS	Class 3	OP
80	JSGT-0175	นาย	คมกริช พานจันทร์	MFGD	MFS	Class 4	LD
81	JSGT-0176	นาย	วสันต์ ธิภูณนั	MFGD	MFS	Class 4	FM
82	JSGT-0177	นาย	กิตติศักดิ์ สิงห์สี	MFGD	MFS	Class 4	LD
83	JSGT-0178	นาย	อานนท์ งามศรี	MFGD	MFS	Class 2	OP
84	JSGT-0179	นาย	สมรัก บุญมุลตรี	MFGD	MFS	Class 3	OP
85	JSGT-0182	นาย	วสันต์ คำศรีสุข	QCPD	QCS	Class 3	AL
86	JSGT-0183	นาย	อภิศักดิ์ ชุนนวล	QCPD	QCS	Class 3	LD
87	JSGT-0189	นาง	บุญมณี กันทาผาม	ADMD	GAS	Class 2	C/D
88	JSGT-0190	นางสาว	จันทิมา ใจรักษ์	ADMD	GAS	AM	OTH

Member List

No.	Employee Code	Initials	Name's Thai	Dept.	Sec	Classification	Position
89	JSGT-0191	นางสาว	สุธิชา เหลืองอ่อน	PEGD	EMS	AM	OTH
90	JSGT-0192	นาง	วรรณภา เข้าใจการ	PLND	ACS	DM	Grp. Ldr.
91	JSGT-0193	นาย	อนุชา ปะสาจะ	MFGD	MFS	Class 2	OP
92	JSGT-0196	นาย	ประกิต เมฆฉาย	QCPD	QCS	DM	Grp. Ldr.
93	JSGT-0197	นาย	เรวัตร ผาพรม	MFGD	MFS	Class 5	LD
94	JSGT-0198	นาย	อนุกร พิมพ์วัฒน์	MFGD	MFS	Class 3	OP
95	JSGT-0199	นาย	ธีรวัฒน์ ศรีบริรักษ์	ADMD	GAS	Class 1	C/D
96	JSGT-0204	นางสาว	ผกาพร เขียมสว่าง	QCPD	PDS	DM	Sct. Mgr.
97	JSGT-0206	นาย	เรวัตร ไชยหงส์สา	QCPD	CSS	AM	Grp. Ldr.
98	JSGT-0210	นาย	ทศพล ดลศรีคม	PEGD	MMS	Class 4	LD
99	JSGT-0211	นาย	วิริยะ ขอสุข	PEGD	MMS	Class 2	OP
100	JSGT-0212	นางสาว	ณัฐพร หงษ์ทิม	ADMD	PRS	DM	Grp. Ldr.
101	JSGT-0213	นาย	กฤติเดช โยทองยศ	QCPD	QCS	AM	OTH
102	JSGT-0215	นาย	อภิชาติ พันสอน	PEGD	MMS	Class 2	OP
103	JSGT-0216	นาย	ธนอินทร์ รังชัย	PEGD	MMS	Class 4	LD
104	JSGT-0219	นาย	อมรรัตน์นนท์ ตยแก้ว	ADMD	GAS	AM	OTH
105	JSGT-0220	นางสาว	อุไรรัตน์ ทาบุตร	EHS	EHS	DM	OTH
106	JSGT-0222	นางสาว	ธาวินทิพย์ ศรีสังข์	SPCD	MDS	DM	Grp. Ldr.
107	JSGT-0227	นาย	ธนโชติ ทวีรักษ์	QCPD	QCS	DM	Grp. Ldr.
108	JSGT-0228	นางสาว	สุนิสา นาทอคำ	ADMD	PRS	AM	OTH
109	JSGT-0229	นาง	เพ็ญนิภา รัตนวนิช	QCPD	QCS	DM	Grp. Ldr.
110	JSGT-0233	นาง	ปราณี ศรีบุญเรือง	PLND	ACS	M	Sct. Mgr.
111	JSGT-0234	นาย	วีรพงษ์ สว่างศรี	PEGD	EMS	GM	Sct. Mgr.
112	JSGT-0235	นาย	ภาณุวัฒน์ บุญธรรม	QCPD	QCS	Class 6	LD
113	JSGT-0236	นาย	วรวัฒน์ ครนพร	MFGD	MFS	Class 3	AL
114	JSGT-0239	นาย	สุวิชา พิลลา	MFGD	MFS	Class 3	OP
115	JSGT-0240	นาย	นันทวัฒน์ วงศ์ใหญ่	MFGD	MFS	Class 2	OP
116	JSGT-0241	นาย	พงษ์พัฒน์ ภูมิ	MFGD	MFS	Class 3	AL
117	JSGT-0243	นาย	วิรุฬห์ ไชหนึ่ง	MFGD	MFS	Class 3	AL
118	JSGT-0247	นาย	ประเสริฐ บุญคง	ADMD	GAS	DGM	Sct. Mgr.
119	JSGT-0251	นาย	นันทวัฒน์ ไจธรรม	MFGD	MFS	Class 2	OP
120	JSGT-0252	นาย	วุฒิพงษ์ ยะวะสุน	MFGD	MFS	Class 2	OP
121	JSGT-0254	นาย	เฉลิมวุฒิ มาบียง	MFGD	MFS	Class 2	OP
122	JSGT-0255	นาย	ธีรพงษ์ รัตนภักดี	QCPD	QCS	Class 3	AL
123	JSGT-0256	นาย	วิชัย คำแลด	QCPD	QCS	Class 3	OP
124	JSGT-0258	นาย	ไกรศร จันคำ	MFGD	MFS	Class 4	LD
125	JSGT-0259	นาย	เสกสิทธิ์ อียะคำ	MFGD	MFS	Class 3	OP
126	JSGT-0260	นาย	ณัฐพล พาเงิน	QCPD	QCS	Class 3	OP
127	JSGT-0266	นาย	อรรถวุฒิ ปิ่นณรงค์	SPCD	PCS	AM	Grp. Ldr.
128	JSGT-0268	นางสาว	ธิดารัตน์ แว่สอน	SPCD	PCS	Staff	OTH
129	JSGT-0272	นางสาว	ทิพย์รัตน์ สิงห์สี	ADMD	PRS	AM	OTH
130	JSGT-0273	นาย	ชาคริต เสียมงาม	ADMD	GAS	AM	OTH
131	JSGT-0276	นาย	จิระพันธ์ กลมเกลียว	QCPD	QCS	Class 3	OP
132	JSGT-0277	นาย	ชัยยุทธ บุญเพ็ง	QCPD	QCS	Class 3	OP

Member List

No.	Employee Code	Initials	Name's Thai	Dept.	Sec	Classification	Position
133	JSGT-0280	นาย	เอกศักดิ์ อินนวน	QCPD	QCS	Class 4	AL
134	JSGT-0281	นาย	ศรศิลป์ ธ.น.อุตร	QCPD	QCS	Class 3	AL
135	JSGT-0282	นาย	ณัฐวุฒิ สิงห์พันธ์	QCPD	QCS	Class 3	AL
136	JSGT-0283	นาย	จักรพันธ์ จงจิต	QCPD	QCS	Class 3	AL
137	JSGT-0284	นางสาว	ณัฐนิชารัตน์ ทุกะนัคด์	QCPD	CSS	AM	OTH
138	JSGT-0285	นาย	ศักดิ์ชัย ผิวรักษา	ADMD	GAS	DM	Grp. Ldr.
139	JSGT-0286	นาย	จิรศักดิ์ เจริญรัตน์	MFGD	MFS	Class 2	OP
140	JSGT-0289	นางสาว	ชุดิภาญณ์ ดาราประเสริฐกุล	MFGD	OTS	AM	OTH
141	JSGT-0290	นางสาว	ศิริรัตน์ ท้ามา	ADMD	GAS	AM	OTH
142	JSGT-0293	นาย	สนั่น เพิ่มญานวรรณะ	EHS	EHS	M	Sct. Mgr.
143	JSGT-0295	นางสาว	รัตติกร บุตรพรม	SPCD	PCS	Staff	OTH
144	JSGT-0297	นางสาว	ฟ้าตระกูล แก่นอินทร์	SPCD	MDS	Jr. Staff2	OTH
145	JSGT-0299	นาย	ชัยพร พรหมมี	QCPD	QCS	Class 3	OP
146	JSGT-0301	นาย	ประวิทย์ สดสร้อย	QCPD	QCS	M	Sct. Mgr.
147	JSGT-0303	นาย	ภาณุวัฒน์ นทองเหล็ก	MFGD	MFS	Class 2	OP
148	JSGT-0304	นาย	สุทิวดี ฤกษ์งาม	MFGD	MFS	Class 2	OP
149	JSGT-0306	นาย	มงคล อารีชัย	MFGD	MFS	Class 2	OP
150	JSGT-0308	นางสาว	ณฐมน แก้วเกษ	SPCD	PCS	Sr.Staff	OTH
151	JSGT-0310	นาย	อภิชาติ สอาดรัมย์	MFGD	MFS	Class 3	OP
152	JSGT-0311	นาย	จักรพันธ์ สุขจิต	MFGD	MFS	Class 3	AL
153	JSGT-0312	นาย	ชัยวัฒน์ วงศ์บาตร์	MFGD	MFS	Class 3	OP
154	JSGT-0316	นาย	ธนกิจ ทองสว่าง	QCPD	QCS	Class 3	OP
155	JSGT-0317	นาย	ผดุงสิทธิ์ พิระภาค	QCPD	QCS	Class 3	OP
156	JSGT-0320	นาย	ธนดล จันทร์ประดิษฐ์	QCPD	QCS	Class 3	OP
157	JSGT-0322	นาย	วสันต์ เข็มภูเขียว	QCPD	QCS	Class 3	OP
158	JSGT-0323	นาย	ชัชวาล มาตเทพ	QCPD	QCS	Class 2	OP
159	JSGT-0324	นาย	อนุชิต ศรีมงคละ	QCPD	QCS	Class 3	OP
160	JSGT-0325	นางสาว	ชนันุชิตา เทพเทียนชัย	QCPD	CSS	AM	OTH
161	JSGT-0326	นางสาว	จิรพรรณ อุณาวงค์	QCPD	QCS	AM	OTH
162	JSGT-0328	นาย	ศราวุธ วงศ์ศรีรุ่งวัฒนา	QCPD	QCS	AM	OTH
163	JSGT-0329	นางสาว	พรพรรณ ณ ลำปาง	ADMD	ODS	Interpreter	OTH
164	JSGT-0332	นาย	ปณวัตร สวาทที	MFGD	MFS	Class 3	OP
165	JSGT-0333	นาย	สุวิทย์ แก้ววังสัน	MFGD	MFS	Class 3	OP
166	JSGT-0334	นาย	ณัฐวรรณ ชื่นโมลี	SPCD	MDS	AM	OTH
167	JSGT-0337	นาย	เศรษฐ์ เต็มศรี	MFGD	MFS	Class 3	OP
168	JSGT-0338	นาย	สุรัชย์ ไล่ทอง	MFGD	MFS	Class 3	OP
169	JSGT-0340	นางสาว	กิตติยา สุขนุช	SPCD	MDS	AM	OTH
170	JSGT-0341	นางสาว	จันทิwa ชื่นซ้อน	SPCD	MDS	Sr. Eng.	OTH
171	JSGT-0342	นาย	ณัฐพงษ์ ราชชนก	MFGD	MFS	Class 2	OP
172	JSGT-0346	นาย	สุวิธนา สุานะ	PEGD	MMS	Class 3	OP
173	JSGT-0347	นางสาว	สุนิสา ภาพพิมาย	SPCD	MDS	AM	OTH
174	JSGT-0356	นาย	อนุพงษ์ คำลำแดง	QCPD	QCS	Class 3	OP
175	JSGT-0357	นาย	พยนต์ ด้่านนท์	PEGD	EMS	Class 3	AL
176	JSGT-0362	นาง	โชติมา เพียรธรรม	ADMD	GAS	DM	Grp. Ldr.

Member List

No.	Employee Code	Initials	Name's Thai	Dept.	Sec	Classification	Position
177	JSGT-0365	นาง	กาญจนา ฤทธาพรหม	PLND	ACS	AM	OTH
178	JSGT-0368	นาย	ปฏิภาณ ปิ่นทอง	PEGD	EMS	Class 3	LD
179	JSGT-0373	นาย	คุณากร แสงวิมาน	MFGD	MFS	DGM	Sct. Mgr.
180	JSGT-0375	นางสาว	กุลนิต ทาเงิน	QCPD	QCS	Class 2	OP
181	JSGT-0377	นางสาว	กัญญาภัทร สายนะที	QCPD	QCS	Class 2	OP
182	JSGT-0378	นาย	สุนทร นามสิงห์	QCPD	QCS	Class 2	OP
183	JSGT-0379	นาย	ณัฐพล หิมพาน	QCPD	QCS	Class 2	OP
184	JSGT-0380	นาย	สุรศักดิ์ แก้วพิลา	QCPD	QCS	Class 2	OP
185	JSGT-0381	นาย	อภิวัดณ์ สมคิดลา	QCPD	QCS	Class 3	OP
186	JSGT-0382	นาย	สงกรานต์ บุษยวิเศษ	MFGD	MFS	Class 6	FM
187	JSGT-0383	นาย	ภาณุเมษ อาอิวะ	PEGD	MMS	Class 3	AL
188	JSGT-0385	นาย	พลศักดิ์ บุญมา	PEGD	MMS	Class 2	OP
189	JSGT-0386	นาย	สุรศักดิ์ มาลัยทอง	MFGD	MFS	Class 3	OP
190	JSGT-0387	นาย	นัฐพงษ์ สุนะ	MFGD	MFS	Class 2	OP
191	JSGT-0388	นาย	โยธิน แซ่ลี	MFGD	MFS	Class 2	OP
192	JSGT-0389	นาย	ประสงค์ จ้านงค์พันธ์	MFGD	MFS	Class 3	OP
193	JSGT-0391	นาย	ธนะวัฒน์ ขวาทุนทด	MFGD	MFS	Class 3	OP
194	JSGT-0392	นาย	นพดล พองศรี	MFGD	MFS	Class 3	OP
195	JSGT-0393	นาย	ประเสริฐ คัดกล้า	MFGD	MFS	Class 2	OP
196	JSGT-0394	นาย	พัสกร จันทะสม	QCPD	QCS	Class 2	OP
197	JSGT-0395	นาย	อัครชัย สายแนว	QCPD	QCS	Class 3	OP
198	JSGT-0396	นางสาว	วิจิตรา ปุณ้อย	QCPD	QCS	Class 3	OP
199	JSGT-0397	นางสาว	ณัฐกมล ชื่นขวา	QCPD	QCS	Jr. Staff 2	OTH
200	JSGT-0398	นาย	พิชิต ธรรมวิเศษ	SPCD	PCS	DM	Grp. Ldr.
201	JSGT-0400	นาย	สุพัติน พันจิณา	MFGD	OTS	AM	OTH
202	JSGT-0401	นางสาว	ปัทมพร เชื้อกลางใหญ่	QCPD	QCS	AM	OTH
203	JSGT-0407	นาย	อภิชาติ ขาดเงิน	PEGD	EMS	Class 3	AL
204	JSGT-0408	นาย	ชัยยะ คล้ายนัทที	PEGD	EMS	AM	Grp. Ldr.
205	JSGT-0417	นางสาว	พัชราภรณ์ แซ่ลี	PLND	ACS	AM	OTH
206	JSGT-0420	นาย	กรกช อุ่นจิต	MFGD	MFS	Class 2	OP
207	JSGT-0423	นาย	ศรัณย์ นิรานนท์	PEGD	EMS	Class 2	OP
208	JSGT-0424	นาย	วิทยา พรหมสิงห์	PEGD	EMS	Class 2	OP
209	JSGT-0425	นาย	ศรัณญ์ วิริยะภาพ	PEGD	EMS	Class 2	OP
210	JSGT-0428	นางสาว	วิษฏา วรณโฆหาร	PEGD	EMS	Jr. Staff2	OTH
211	JSGT-0434	นาย	จิณตภัทร์ จีรังกาล	PEGD	MMS	AM	Grp. Ldr.
212	JSGT-0436	นาย	กิตติพงษ์ บุญมี	QCPD	QCS	Class 3	OP
213	JSGT-0437	นางสาว	วราวุฒิ บุญท้อ	QCPD	QCS	Jr. Staff2	OTH
214	JSGT-0441	นาย	วิฑล นวลสิงห์	MFGD	MFS	Class 2	OP
215	JSGT-0445	นาย	กิตติศักดิ์ ฆาละพรหม	QCPD	QCS	Class 2	OP
216	JSGT-0446	นาย	ภาณุวัฒน์ ขวัญ	PEGD	EMS	Class 1	OP
217	JSGT-0447	นาย	พงษ์สิทธิ์ เข้มเพชร	PEGD	EMS	Class 2	OP
218	JSGT-0448	นาย	อรณิภัทร เทียงแท้	MFGD	MFS	Sr. Eng.	Grp. Ldr.
219	JSGT-0449	นางสาว	แหววลี โยวียะ	EHS	EHS	AM	OTH
220	JSGT-0450	นางสาว	วิมลรัตน์ ใจคำ	MFGD	OTS	Staff	OTH

Member List

No.	Employee Code	Initials	Name's Thai	Dept.	Sec	Classification	Position
221	JSGT-0451	นาย	ทรงพล มั่นจิตร์	PEGD	EMS	AM	Grp. Ldr.
222	JSGT-0455	นาย	พงศกร เขียวขุ่ม	PEGD	MMS	Class 2	OP
223	JSGT-0456	นาย	ณรงค์ฤทธิ์ รุ่ยพลับ	PEGD	MMS	Class 2	AL
224	JSGT-0457	นาย	สายชล ประเวศจำนงค์สิงห์	PEGD	MMS	Class 3	LD
225	JSGT-0458	นาย	เจษฎา ทรัพย์อุภัย	PEGD	EMS	AM	OTH
226	JSGT-0459	นาย	ไชยศักดิ์ ประคุด	PEGD	MMS	Class 6	FM
227	JSGT-0462	นาย	ณัฐพล เดชทองธรรม	PEGD	MMS	Class 1	OP
228	JSGT-0463	นาย	อภิสิทธิ์ พิมพ์	MFGD	MFS	Sr. Eng.	OTH
229	JSGT-0464	นาย	พลวัฒน์ ไนนคล้อ	PEGD	EMS	Sr. Eng.	OTH
230	JSGT-0470	นางสาว	กัญกานต์ พูลปาน	QCPD	PDS	AM	OTH
231	JSGT-0471	นางสาว	ประภาสรี ไซแก้ว	QCPD	QCS	Sr. Eng.	OTH
232	JSGT-0473	นาย	ปฏิพงษ์ เขียวจันทร์	SPCD	PCS	Staff	OTH
233	JSGT-0474	นาย	สุวิยา ฟากสะ	MFGD	MFS	Class 2	OP
234	JSGT-0475	นาย	ชุดิพงษ์ เพ็ญสุระ	ADMD	ODS	Contract Interpreter	OTH
235	JSGT-0478	นาย	แข่งตะวัน เลิศสกุลณี	PEGD	MMS	Sr. Eng.	OTH
236	JSGT-0484	นาย	ภาณุพงษ์ เขตต์ศิริ	PEGD	EMS	Class 1	OP
237	JSGT-0487	นางสาว	พียดา บินรัมย์	QCPD	QCS	Jr. Staff2	OTH
238	JSGT-0491	นางสาว	อำพัน จิตโสภา	ADMD	ODS	Interpreter	OTH
239	JSGT-0492	นาย	ติณณภาพ วงษ์สรยา	PEGD	MMS	Sr. Eng.	OTH
240	JSGT-0493	นางสาว	ณัฐรา เกตุรัตน์	MFGD	OTS	Sr.Eng.	OTH
241	JSGT-0494	นาย	ธนดล ขยาคู	ADMD	GAS	Sr. Staff	OTH
242	JSGT-0495	นาย	ธัญบุร สุมานัส	SPCD	MDS	Eng.	OTH
243	JSGT-0496	นาย	มาชาฟูมิ ทามาอิ	SPCD	MDS		Coordinator
244	JSGT-0498	นางสาว	นภาพรรณ เขียวแก้ว	QCPD	PDS	Sr.Eng.	OTH
245	JSGT-0500	Ms.	SETSU OGASAWARA	ADMD	ODS	Contract Interpreter	OTH
246	JSGT-0501	นางสาว	กิตติยาพร เขยัก	MFGD	OTS	Eng.	OTH
247	JSGT-0502	นาย	ชีอะกิ มิชิกาวา	SPCD	OTH		Dpt. Mgr.
248	JSGT-0503	นาย	มาซาฮิโระ นิอียะ	MFGD	OTS		Coordinator
249	JSGT-0504	นางสาว	อภิญญา สุภาษร	SPCD	MDS	Jr. Staff1	OTH
250	JSGT-0506	นาย	ทาคุโอะ อิโนะอุเอะ	PEGD	OTH		Dpt. Mgr.
251	JSGT-0507	Mr.	Takafumi Hara	SPCD	OTH		Coordinator
252	JSGT-0509	นาย	มาซาฮิโระ ชิวะบุจิ				Senior Coordinator
253	JSGT-0510	นางสาว	กัลยารัตน์ ขิตยาภรณ์กุล	PLND	ACS	Staff	OTH
254	JSGT-0513	นางสาว	ศุจิภา วิญญา	QCPD	PDS	Eng.	OTH
255	JSGT-0514	นางสาว	ศิริพรรณ สร้อยมูม	SPCD	MDS	Jr. Staff1	OTH
256	JSGT-0515	นาย	วันชัย พาณิช	MFGD	MFS	Class 1	OP
257	JSGT-0516	นาย	จตุพร จำนงค์พันธ์	MFGD	MFS	Class 1	OP
258	JSGT-0517	นาย	ศุภาวิญญ์ วิจารณ์ประจักษ์เขตต์	MFGD	OTS	Eng.	OTH
259	JSGT-0518	Mr.	Akito Takano	ADMD			Coordinator
260	JSGT-0519	นาย	ชาณุวิทย์ ตาลรัศมี	MFGD	MFS	Class 1	OP
261	JSGT-0521	นางสาว	ธัญธรณ์ อ่ำอิม	MFGD	OTS	Eng.	OTH
262	JSGT-0522	นาย	พีระพล อินสอน	PEGD	MMS	Class1	OP
263	JSGT-0523	นาย	พีระพล นิดแสง	PEGD	MMS	Class1	OP
264	JSGT-0524	นาย	วิจิรพงษ์ หนัดหาลี	PEGD	MMS	Class1	OP

Member List

No.	Employee Code	Initails	Name's Thai	Dept.	Sec	Classification	Position
265	JSGT-0525	นาย	เจตจิน เตียมรัมย์	PEGD	EMS	Class1	OP
266	JSGT-0526	นาย	ชูชุกะ นโมโคะ	PEGD			Coordinator
267	JSGT-0527	นาย	ทะสึคิ มดสึอิ	ADMD			Dpt. Mgr.
268	JSGT-0529	นาย	สมหมาย ก่อกำลัง	QCPD	QCS	Class 1	OP
269	JSGT-0530	นาย	สุวโรจน์ จันทร์ศรี	PEGD	MMS	Eng.	OTH
270	JSGT-0531	นาย	อัฐภาวุธ ไชคบิดพิต	MFGD	MFS	Class 1	OP
271	JSGT-0532	นาย	ธนภัทร วัยเร็น	PEGD	EMS		Avisor
272	JSGT-0533	นางสาว	ศิริลักษณ์ มิ่งขวัญ	EHS	EHS	Jr. Staff1	OTH
273	JSGT-0534	นาง	จิตติวีร์ ตะสูงเนิน	PLND	ACS	Advisor	Avisor
274	JSGT-0536	นางสาว	พิชญา วงษ์กลม	PEGD	MMS	Staff	OTH
275	JSGT-0537	นาย	ณัฐพล เจียงเพ็ง	QCPD	QCS	Class 1	OP
276	JSGT-0538	นาย	อิทธิ ชูชิตะ	MFGD		Supervisor	Supervisor
277	JSGT-0539	นาย	อิทธิ นาคาโนะ	QCPD		Coordinator	Coordinator
278	JSGT-0540	นาย	ภาณุพงศ์ ห่อทอง	QCPD	QCS	Class 1	OP
279	JSGT-0541	นางสาว	สุพิชญ์ กุลภานัน	MFGD	OTS	Eng.	OTH
280	JSGT-0542	นางสาว	ศิริวรรณ มาตเล็ง	QCPD	QCS	Staff	OTH
281	JSGT-0543	นาย	ณัฐพล พานจันทร์	PEGD	MMS	Class 1	OP
282	JSGT-0544	นาย	ภาณุวัฒน์ นิลแสง	PEGD	MMS	Class 1	OP
283	JSGT-0545	นาย	จุน อูวิว	OTH	OTH	OTH	President
284	JSGT-0546	นาย	พรชัย เสี่ยงวังเวง	PEGD	EMS	Class 1	OP

Name list Contractor 2023			
Card No.	Name	Company	expire date
1-23	นายชัชชัย อนุสรณ์เจริญ	ORGANO	10/01/2024
2-23	นายสมพงษ์ คานทอง	ORGANO	10/01/2024
3-23	นายประกาศิต รวดเร็ว	ORGANO	10/01/2024
4-23	นายสันติ ชุมพร	EGS	10/01/2024
5-23	นายสถาพร เสริมทรัพย์	EGS	10/01/2024
6-23	นางดิน ดิน เอ	EGS	10/01/2024
7-23	นายเน ลิ้น อ่อง	EGS	10/01/2024
8-23	นายชอ เซ็น ตาน	EGS	10/01/2024
9-23	นายชอ มิน ไท	EGS	10/01/2024
10-23	นายวิน ชอ	EGS	10/01/2024
11-23	นายประเสริฐชัย นิธิการยก	นิวแม็ก	17/01/2024
12-23	นายสกรรจ์ พุทธิรักษา	นิวแม็ก	17/01/2024
13-23	นายศุภณัฐ ทาพา	นิวแม็ก	17/01/2024
14-23	นายธาม เต็มกระโทก	นิวแม็ก	17/01/2024
15-23	นายฐานนท์ กันแสน	นิวแม็ก	17/01/2024
16-23	นายอำพล คลมทอง	วินบริดจ์ จำกัด	18/01/2024
17-23	นายบุญชู วงศ์เย็น	วินบริดจ์ จำกัด	18/01/2024
18-23	นายมหิทธิศักดิ์ สมผล	วินบริดจ์ จำกัด	18/01/2024
19-23	นายอัษฎา เนเอือด	วินบริดจ์ จำกัด	18/01/2024
20-23	นายพงศกร จันทบุตร	วินบริดจ์ จำกัด	18/01/2024
21-23	นายสุรศักดิ์ จะวังมา	วินบริดจ์ จำกัด	18/01/2024
22-23	นายจิรายุ หาญมานบ	บริษัท ชีโนชาวา (ประเทศไทย) จำกัด	19/01/2024
23-23	นายลิขิต ปาวาร	Sankyu Thai Co., Ltd.	20/01/2024
24-23	นายอำนาจ ไซติชัย	Sankyu Thai Co., Ltd.	20/01/2024
25-23	นายวรพล กองพันธ์	Sankyu Thai Co., Ltd.	24/01/2024
26-23	นายณัฐวร ดัชฎาวัตร	Sankyu Thai Co., Ltd.	24/01/2024
27-23	นายธรรมรัตน์ คณิงหาญ	Sankyu Thai Co., Ltd.	24/01/2024
28-23	นายสิทธิโชค สุวรรณภักดี	Nederman	26/01/2024
29-23	นายชัยวัฒน์ ลายคราม	Nederman	26/01/2024
30-23	นายณรงค์กร โลกขุนทด	Nederman	26/01/2024
31-23	นายเศรษฐา เชื้อหนองปรัง	Nederman	26/01/2024
32-23	นายสมโภชน์ โพธิ์เงิน	Nederman	26/01/2024
33-23	นายมงคล กูรู	Nederman	26/01/2024
34-23	นายสันติ กำมะหยี่	Nederman	26/01/2024
35-23	นางสาวพิมพ์ชนก แสนสุข	Nederman	26/01/2024
36-23	นายสุรศักดิ์ อยำลัมดี	Nederman	26/01/2024
37-23	นายอภิรักษ์ บุญเจือ	Nederman	26/01/2024
38-23	นางสาวภาวิณี ฉายสังข์	Nederman	26/01/2024
39-23	นายอภิเดช ภูพานไร่	JK Maintenance & Design	27/01/2024
40-23	นายวิรัตน์ ยศแก้ว	JK Maintenance & Design	27/01/2024
41-23	นายนาภา ปะวะโน	JK Maintenance & Design	27/01/2024
42-23	นายกิตติพันธ์ จันทะแก้ว	JK Maintenance & Design	27/01/2024

Name list Contractor 2023			
Card No.	Name	Company	expire date
43-23	นายวิรัตน์ สุทธรศรี	Sankyu Thai Co., Ltd.	27/01/2024
44-23	นายสมประสงค์ พุ่มพวง	Sankyu Thai Co., Ltd.	27/01/2024
45-23	นายสามารถ เจียมทอง	Sankyu Thai Co., Ltd.	27/01/2024
46-23	นายสุรชาติ จอกแก้ว	Sankyu Thai Co., Ltd.	30/01/2024
47-23	นายสมจิตร กวางษ์	Sankyu Thai Co., Ltd.	30/01/2024
48-23	นายชัยวัฒน์ พงษ์ดี	เอเคเมคานิคอลแอนดร์โซคคิลิง	02/02/2024
49-23	นายสุรชาติ แซ่ฮึง	เอเคเมคานิคอลแอนดร์โซคคิลิง	02/02/2024
50-23	นายชนฐา ศิริพรหมนัส	เอเคเมคานิคอลแอนดร์โซคคิลิง	02/02/2024
51-23	นางสาวสุวรรณา เข็กมะดัน	EGS	02/02/2024
52-23	นายนิพนธ์ ท้าวชัย	EGS	02/02/2024
53-23	นายสุบิน แซ่มจ้งหรีด	EGS	02/02/2024
54-23	นายเกียรติศักดิ์ ฉะเว้งรัมย์	EGS	02/02/2024
55-23	นางสาวสาวิตรี อยู่จำเนียร	EGS	02/02/2024
56-23	นายเชมเบ้ม แซ่ม	EGS	02/02/2024
57-23	นายรุ่ง รัต	EGS	02/02/2024
58-23	นายจันเจ้า ฮาย	EGS	02/02/2024
59-23	นางสาวสวย ตวน	EGS	02/02/2024
60-23	นายพิฑู มอน	EGS	02/02/2024
61-23	นายเดต ตวน	EGS	02/02/2024
62-23	นางสาวลายฮูล เสี่ยน	EGS	02/02/2024
63-23	นายเร็ด โอ	EGS	02/02/2024
64-23	นายพริม ฮาย	EGS	02/02/2024
65-23	นายวิเชียร สิทธิคอน	ไทยโอนด์วีน แมเนจ แอนด์ เซอร์วิส	07/02/2024
66-23	นายชัยยา บุญอินทร์	ไทยโอนด์วีน แมเนจ แอนด์ เซอร์วิส	07/02/2024
67-23	นายบัณฑิต แก้วพิมาย	ไทยโอนด์วีน แมเนจ แอนด์ เซอร์วิส	07/02/2024
68-23	นายต๋นย ศรีเมืองมูล	ไทยโอนด์วีน แมเนจ แอนด์ เซอร์วิส	07/02/2024
69-23	นายเกียรติศักดิ์ ป้อมผั่น	เจ.ที.เจ. ทรานสปอร์ต	07/02/2024
70-23	นายปรีชา ศรีโพรา	เจ.ที.เจ. ทรานสปอร์ต	07/02/2024
71-23	นายสมหมาย วงษ์มิ่ง	เจ.ที.เจ. ทรานสปอร์ต	07/02/2024
72-23	นายสุรสิทธิ์ บุตรวงษ์	MIURA INDUSTRIES	07/02/2024
73-23	นายบพิตร อภิรมย์ขวาล	MIURA INDUSTRIES	07/02/2024
74-23	นายอภิเษย์ อภิญาณ	MIURA INDUSTRIES	07/02/2024
75-23	นายเกียรติชัย ชูสกุล	MIURA INDUSTRIES	07/02/2024
76-23	นายรัฐควินเดชนัน ชูทาน	THAIMUI	07/02/2024
77-23	นายพุฒิกัทร จรรยาณูรักษา	THAIMUI	07/02/2024
78-23	นายธีรัตน์ ราชริน	THAIMUI	07/02/2024
79-23	นายวราวุธ บุตรพรม	THAIMUI	07/02/2024
80-23	นายศุภชัย น้อยบีม	THAIMUI	07/02/2024
81-23	นายสราวุธ จันทร	THAIMUI	07/02/2024
82-23	นายชวนรัฐ พิมพ์ทองกลาง	THAIMUI	07/02/2024
83-23	นายวัชร สัตนัน	THAIMUI	07/02/2024
84-23	นายศรายุทธ พรหมโสฬส	Sankyu Thai Co., Ltd.	07/02/2024

Name list Contractor 2023			
Card No.	Name	Company	expire date
85-23	นายจักรชัย แท่นแก้ว	Sankyu Thai Co., Ltd.	07/02/2024
86-23	นายเอกอมร สิงห์แก้ว	Sankyu Thai Co., Ltd.	07/02/2024
87-23	นายผจญ ประจวบสุข	Sankyu Thai Co., Ltd.	07/02/2024
88-23	นายธนาทรัพย์ มาตรสมบัติ	Sankyu Thai Co., Ltd.	07/02/2024
89-23	นายประเทือง ไกรยา	Sankyu Thai Co., Ltd.	07/02/2024
90-23	นายอภิสิทธิ์ ศรีกุลดา	Sankyu Thai Co., Ltd.	07/02/2024
91-23	นางเบญจวรรณ สิงห์แก้ว	Sankyu Thai Co., Ltd.	07/02/2024
92-23	นายธนพัชร สิงห์ชมภู	Sankyu Thai Co., Ltd.	07/02/2024
93-23	นายปริญญา สิงห์ลา	Sankyu Thai Co., Ltd.	07/02/2024
94-23	นายรัตนพล พิมพ์า	MHB - Demag	09/02/2024
95-23	นายสมชาติ ประชากุล	MHB - Demag	09/02/2024
96-23	นายไทรภพ ชมภูมิมิตร	KOMATSU	09/02/2024
97-23	นายณริทธิ์ บุญปัญญา	KOMATSU	09/02/2024
98-23	นายชอ บันประสงค์	เอ็น.พี.เอส.รีไซเคิล จำกัด	10/02/2024
99-23	นายพงษ์พัฒน์ นามบุตร	เอ็น.พี.เอส.รีไซเคิล จำกัด	10/02/2024
100-23	นายเดชา ประเสริฐศรี	เอ็น.พี.เอส.รีไซเคิล จำกัด	10/02/2024
101-23	นางสาวรุติมา บันประสงค์	เอ็น.พี.เอส.รีไซเคิล จำกัด	10/02/2024
102-23	นายปฐมภูมิ งามน้อย	Sankyu Thai Co., Ltd.	10/02/2024
103-23	นายนารี อุทัยบัน	Sankyu Thai Co., Ltd.	10/02/2024
104-23	นายปฏิวัติ หาญเทียม	Sankyu Thai Co., Ltd.	10/02/2024
105-23	นายภาณุวัฒน์ พรหมพันธ์ใจ	Sankyu Thai Co., Ltd.	10/02/2024
106-23	นายบุญทึง สงวนชื้อ	Sankyu Thai Co., Ltd.	10/02/2024
107-23	นายสัญญา ศัตบุพนาศ	Sankyu Thai Co., Ltd.	10/02/2024
108-23	นายดวงเนตร พะละโท	ดับเบิลยูเอ็นเอสไซซิเอท(WN)	10/02/2024
109-23	นายมนุศักดิ์ ศรีกุล	ดับเบิลยูเอ็นเอสไซซิเอท(WN)	10/02/2024
110-23	นายวินัย มั่นศิลป์	ดับเบิลยูเอ็นเอสไซซิเอท(WN)	10/02/2024
111-23	นายปฏิภาณ ศิริวารินทร์	ดับเบิลยูเอ็นเอสไซซิเอท(WN)	10/02/2024
112-23	นายพีรพงษ์ ศิริวารินทร์	ดับเบิลยูเอ็นเอสไซซิเอท(WN)	10/02/2024
113-23	นายไบเคย บัวลี	ดับเบิลยูเอ็นเอสไซซิเอท(WN)	10/02/2024
114-23	นายสมพร รักภิรมย์	ดับเบิลยูเอ็นเอสไซซิเอท(WN)	10/02/2024
115-23	นายณัฐวุฒิ เหล่าสิงห์	ดับเบิลยูเอ็นเอสไซซิเอท(WN)	10/02/2024
116-23	นายพิเชษฐ์ สมบัติวงศ์	Sankyu Thai Co., Ltd.	10/02/2024
117-23	นายสมประสงค์ จำปาทอง	Sankyu Thai Co., Ltd.	10/02/2024
118-23	นายอนุชา บุญยาควิน	P.N.T	14/02/2024
119-23	นายกิตติคุณ บุญยาควิน	P.N.T	14/02/2024
120-23	นายประมุข พันธุ์พา	P.N.T	14/02/2024
121-23	นายวิฑูรย์ พันธุ์พา	P.N.T	14/02/2024
122-23	นางสาวพัชรินทร์ เนื้อทอง	P.N.T	14/02/2024
123-23	นายมนตรี เคางาม	P.N.T	14/02/2024
124-23	นายประสิทธิ์ โตอด	P.N.T	14/02/2024
125-23	นายธีระ รัตนะ	P.N.T	14/02/2024
126-23	นายณนุช นามมูรี	P.N.T	14/02/2024

Name list Contractor 2023			
Card No.	Name	Company	expire date
127-23	นายอดุลย์ นามมูรี	P.N.T	14/02/2024
128-23	นางสาวกานต์ โยทะชัย	P.N.T	14/02/2024
129-23	นายอนุพงษ์ ทองอินทร์	ถาวรวัฒน์ สตีล	15/02/2024
130-23	นายประครอง วิชาธรรม	ถาวรวัฒน์ สตีล	15/02/2024
131-23	นายวิชาญ ทองเกิด	ถาวรวัฒน์ สตีล	15/02/2024
132-23	นายณัฐวัตร หัสสระครบุรี	ถาวรวัฒน์ สตีล	15/02/2024
133-23	นายจักรพันธ์ ศิริบุรณ	ถาวรวัฒน์ สตีล	15/02/2024
134-23	นายสุรชัย บุญนาถ	ถาวรวัฒน์ สตีล	15/02/2024
135-23	นายสงการต์ หัสสระครบุรี	ถาวรวัฒน์ สตีล	15/02/2024
136-23	นายศักดิ์ เจ็ดรัมย์	ถาวรวัฒน์ สตีล	15/02/2024
137-23	นายสุชิน แสงทอง	ถาวรวัฒน์ สตีล	15/02/2024
138-23	นายปรีชา ชนะสงคราม	INNOVEK	16/02/2024
139-23	นายสมเด็จ สี่หานัด	INNOVEK	16/02/2024
140-23	นายบัญญัติ อุดรอินทร์	INNOVEK	16/02/2024
141-23	นายสมเกียรติ บัญญาไว	INNOVEK	16/02/2024
142-23	นายสุริยะ ภูสยาว	INNOVEK	16/02/2024
143-23	นายธนภัทร์ บุญละคร	INNOVEK	16/02/2024
144-23	นายสุริยะ คงทรัพย์	INNOVEK	16/02/2024
145-23	นายอุทัย ทับลา	INNOVEK	16/02/2024
146-23	นายสาริต แดงสุธา	Ricoh Thai	16/02/2024
147-23	นายณัฐกฤต แซ่จิว	Ricoh Thai	16/02/2024
148-23	นายพนนหทัย พุทธสาวงค์	Ricoh Thai	16/02/2024
149-23	นายณัฐพงษ์ นุชวงษ์	P.N.T	17/02/2024
150-23	นายสถิตย์ ไปล่นรินทร์	P.N.T	17/02/2024
151-23	นายกฤษดา อินทร์ประการ	P.N.T	17/02/2024
152-23	นายประสงค์ แซ่ตัน	P.N.T	17/02/2024
153-23	นายประทีป โพธิ์เดียน	P.N.T	17/02/2024
154-23	นายอภิวัฒน์ เงินขาว	P.N.T	17/02/2024
155-23	นายเกษานต์ กะเพรียงนาโฮ	P.N.T	17/02/2024
156-23	นายอัครเดช มูลไชย	P.N.T	17/02/2024
157-23	นายมนัส ดาบัวเครือ	P.N.T	17/02/2024
158-23	นายวีระชัย ตัวมาก	P.N.T	17/02/2024
159-23	นายสันต์ สายนาคำ	P.N.T	17/02/2024
160-23	นายชิตพล รัตนขจรกุล	P.N.T	17/02/2024
161-23	นายกฤษณรักษ์ นาทหลวง	P.N.T	17/02/2024
162-23	นายจามักร หล่อนิล	P.N.T	17/02/2024
163-23	นายวัชรุณ เชียงคำ	P.N.T	17/02/2024
164-23	นายศุภวิชญ์ สมีนาง	P.N.T	17/02/2024
165-23	นายพงศกร หมอสมฤทธิ	P.N.T	17/02/2024
166-23	นายทณศักดิ์ ยะเชียงคำ	P.N.T	17/02/2024
167-23	นายยศฉัตร รัตนสงคราม	P.N.T	17/02/2024
168-23	นายธีระพงษ์ ยืนยง	Sankyu Thai Co., Ltd.	17/02/2024

Name list Contractor 2023			
Card No.	Name	Company	expire date
169-23	นายนิวัฒน์ คำปิตะ	Sankyu Thai Co., Ltd.	17/02/2024
170-23	นายหาญ เขตประทุม	Sankyu Thai Co., Ltd.	17/02/2024
171-23	นางสาวนภาพร ศรีนางแย้ม	Sankyu Thai Co., Ltd.	17/02/2024
172-23	นายพิชิตชัย นาคก	Sankyu Thai Co., Ltd.	17/02/2024
173-23	นายอิสเมแอล หมัดหาล่า	Sankyu Thai Co., Ltd.	17/02/2024
174-23	นางสาวธนาวดี ทักหนา	Sankyu Thai Co., Ltd.	17/02/2024
175-23	นายปฐพี หอมเนียม	Sankyu Thai Co., Ltd.	17/02/2024
176-23	นายอัครเดช ยืนยง	Sankyu Thai Co., Ltd.	17/02/2024
177-23	นายเพชรมงคล บัวละคร	Sankyu Thai Co., Ltd.	17/02/2024
178-23	นายธนากร วิทยานันท์	Sankyu Thai Co., Ltd.	17/02/2024
179-23	นายธนาภาพ ดีจันทร์	Sankyu Thai Co., Ltd.	17/02/2024
180-23	นายสุพจน์ สังข์แก้ว	Sankyu Thai Co., Ltd.	17/02/2024
181-23	นายกิตตินันท์ สมานมิตร	Sankyu Thai Co., Ltd.	17/02/2024
182-23	นายธนาสาร พุ่มบ้านเกาะ	Sankyu Thai Co., Ltd.	17/02/2024
183-23	นายพงศ์ธร ชันทอง	Sankyu Thai Co., Ltd.	17/02/2024
184-23	นายมานะ วาริชน	Sankyu Thai Co., Ltd.	17/02/2024
185-23	นายเฉลิมพล ดวงสว่าง	เมวาเอ็นเตอร์ไพรส์	20/02/2024
186-23	นายบัณฑิต สารบุญ	เมวาเอ็นเตอร์ไพรส์	20/02/2024
187-23	นายสมพงศ์ สีตาธรรม	STAM	21/02/2024
188-23	นายสุวิษ ทุมรินทร์	STAM	21/02/2024
189-23	นายสุรชัย ชุมสิทธิ์	STAM	21/02/2024
190-23	นายสุวรรณ สอนบุญมี	STAM	21/02/2024
191-23	นายพลพัฒน์ นพแก้ว	STAM	21/02/2024
192-23	นายอาด พรชัย	STAM	21/02/2024
193-23	นายกฤษฎา พรหมยา	STAM	21/02/2024
194-23	นายประเสริฐ สิมวิเศษ	STAM	21/02/2024
195-23	นายไกรศร มุ่งผอยกลาง	Sankyu Thai Co., Ltd.	22/02/2024
196-23	นายธนโชค เขียวนุทศ	Sankyu Thai Co., Ltd.	22/02/2024
197-23	นายไชยวัฒน์ เตือนขาว	Sankyu Thai Co., Ltd.	22/02/2024
198-23	นายภูวนัยญ์ สุวรรณนุช	Sankyu Thai Co., Ltd.	22/02/2024
199-23	นายโยธิน วิชาเกวียน	Sankyu Thai Co., Ltd.	22/02/2024
200-23	นายวิระชัย มีแก้ว	Sankyu Thai Co., Ltd.	22/02/2024
201-23	นายดำรงรักษ์ เพิ่มนิตย์	Sankyu Thai Co., Ltd.	22/02/2024
202-23	นายมาวิน มีแก้ว	Sankyu Thai Co., Ltd.	22/02/2024
203-23	นายสรณัสนิ์ ครแสงดี	JK Maintenance & Design	22/02/2024
204-23	นายปรเมอนันต์ ปิ่นฟ่อง	JK Maintenance & Design	22/02/2024
205-23	นายสมบุรณ์ บุญเลิศ	Sankyu Thai Co., Ltd.	22/02/2024
206-23	นายสุพรรณ จิวาลักษณ์	N.P.S	23/02/2024
207-23	นายวุฒิชัย ลอนชัย	N.P.S	23/02/2024
208-23	นายยุทธนา ดินชัยภูมิ	N.P.S	23/02/2024
209-23	นายอานนท์ สกลรัตน์	ALT	24/02/2024
210-23	นายรัฐพล วอกลาง	ALT	24/02/2024

Name list Contractor 2023			
Card No.	Name	Company	expire date
211-23	นายคมกฤษ จันทบุตร	A.P.K maintenance	24/02/2024
212-23	นายธีระศักดิ์ อาภาษา	A.P.K maintenance	24/02/2024
213-23	นายบัณฑิต เป้าเงิน	A.P.K maintenance	24/02/2024
214-23	นายภากร เจียมเกาะ	A.P.K maintenance	24/02/2024
215-23	นายสมพล น้อยวิจิตร	A.P.K maintenance	24/02/2024
216-23	นายสุเรช เจยกกลาง	A.P.K maintenance	24/02/2024
217-23	นายมงคล ศรีสวัสดิ์	A.P.K maintenance	24/02/2024
218-23	นายยอดินันท์ วันขุนทด	A.P.K maintenance	24/02/2024
219-23	นายสัญญา อินปัญญา	Y.T.C	28/02/2024
220-23	นายสิทธิกร มะสุวรรณ	Y.T.C	28/02/2024
221-23	นายปิยะพงษ์ โพธิ์ดำรงชัย	Y.T.C	28/02/2024
222-23	นายเอกชัย เสงทอง	Y.T.C	28/02/2024
223-23	นายธรรมบุญ ทรัพย์สิน	Y.T.C	28/02/2024
224-23	นายสมศักดิ์ บุญมี	Y.T.C	28/02/2024
225-23	นายศิริชัย มูลสวัสดิ์	Y.T.C	28/02/2024
226-23	นายธเนศ จักกระหวัด	Y.T.C	01/03/2024
227-23	นายพิชัย เป็นสูงเนิน	MHE - Demag	07/03/2024
228-23	นายวัลลภ ดำนิล	MHE - Demag	07/03/2024
229-23	นายเอกพันธ์ ไทยอาจ	MHE - Demag	07/03/2024
230-23	นายวรเมธ รอยจันทร์ศรี	MHE - Demag	07/03/2024
231-23	นายพลวัฒน์ แพร่เขียว	MHE - Demag	07/03/2024
232-23	นายธนภณ ตัวทอง	MHE - Demag	07/03/2024
233-23	นายปราโมช ชมภูมาคย์	MHE - Demag	07/03/2024
234-23	นายณัฐภูมิ เฟล็นจิตต์	MHE - Demag	07/03/2024
235-23	นายชัยวัฒน์ พานเมือง	MHE - Demag	07/03/2024
236-23	นายชัยยะวัฒน์ นันทานนท์	MHE - Demag	07/03/2024
237-23	นายณรงค์ วัฒนภาส	MHE - Demag	07/03/2024
238-23	นายสุทธิพงษ์ พรหมเพ็ญช้าง	MHE - Demag	07/03/2024
239-23	นายพูนันท์ บุญยอม	MHE - Demag	07/03/2024
240-23	นายชิตพล รักศิริพงษ์	MHE - Demag	07/03/2024
241-23	นายศรณีย์ บุญมา	MHE - Demag	07/03/2024
242-23	นายประยูณร์ จันทวงษ์สิงห์	MHE - Demag	07/03/2024
243-23	นายวิทยา สายทอง	MHE - Demag	07/03/2024
244-23	นายศุภกิจ รุ่งเรือง	MHE - Demag	07/03/2024
245-23	นายศรณีย์ อิมก้านัน	MHE - Demag	07/03/2024
246-23	นายสุรเชษฐ์ สุขกระซอน	MHE - Demag	07/03/2024
247-23	นายประวิทย์ โจมรัมย์	JK Maintenance & Design	14/03/2024
248-23	นายณัฐภูมิ โกสุมาต	MHE - Demag	14/03/2024
249-23	นายทินกร ชัยศักดิ์ประเสริฐ	MHE - Demag	14/03/2024
250-23	นายอลงกรณ์ รวมสุข	MHE - Demag	14/03/2024
251-23	นายประสงศ์ จำปาอิน	MHE - Demag	14/03/2024
252-23	นายเตียงแก้ว เทพจิต	MHE - Demag	14/03/2024

Name list Contractor 2023			
Card No.	Name	Company	expire date
253-23	นายพิเชษฐ์ สันทัด	MHE - Demag	14/03/2024
254-23	นายภาณุพงศ์ อุดหนองเลา	MHE - Demag	14/03/2024
255-23	นายภาณุมาส อุดหนองเลา	MHE - Demag	14/03/2024
256-23	นายอริชัย บุตรสะสม	MHE - Demag	14/03/2024
257-23	นายระชา ทิพย์แสง	MHE - Demag	14/03/2024
258-23	นายนิกร ชิตทอง	MHE - Demag	14/03/2024
259-23	นายสุทินวา ทองเสงี่ยม	THAI KYOWA KAKO CO.,LTD.	15/03/2024
260-23	นายเทพฤทธิ์ กระจึก	THAI KYOWA KAKO CO.,LTD.	15/03/2024
261-23	นายธนสิริ กุลศรี	THAI KYOWA KAKO CO.,LTD.	15/03/2024
262-23	นายอวยชัย พุจารย์	THAI KYOWA KAKO CO.,LTD.	15/03/2024
263-23	นายพรชัย พุจารย์	THAI KYOWA KAKO CO.,LTD.	15/03/2024
264-23	นายภาคภูมิ อินทียง	THAI KYOWA KAKO CO.,LTD.	15/03/2024
265-23	นายสุทิวาส ทาสี	THAI KYOWA KAKO CO.,LTD.	15/03/2024
266-23	นายธราดล แสงงาม	THAI KYOWA KAKO CO.,LTD.	15/03/2024
267-23	นางสาวสายชล ศรีสุข	THAI KYOWA KAKO CO.,LTD.	15/03/2024
268-23	นายเชิดศักดิ์ พริงเพราะ	THAI KYOWA KAKO CO.,LTD.	15/03/2024
269-23	นายสิทธิศักดิ์ เหตุเกตุ	THAI KYOWA KAKO CO.,LTD.	15/03/2024
270-23	นายณพรัตน์ ประกอบแก้ว	SMP	16/03/2024
271-23	นายอัศรเดช ประกอบแก้ว	SMP	16/03/2024
272-23	นายประจักษ์ ยอดดี	SMP	16/03/2024
273-23	นายเกียรติศักดิ์ หวายฤทธิ์	Sankyu Thai Co., Ltd.	16/03/2024
274-23	นายวิสิทธิ์ สิทธิสาริกรณ์	Sankyu Thai Co., Ltd.	16/03/2024
275-23	นายเกรียงศักดิ์	JK Maintenance & Design	17/03/2024
276-23	นายณพรัตน์ บางโปรง	JK Maintenance & Design	17/03/2024
277-23	นายพิเชษฐ์ มีแก้ว	JK Maintenance & Design	17/03/2024
278-23	นายละเว	JK Maintenance & Design	17/03/2024
279-23	นายสมมาด สิงห์รัมย์	JK Maintenance & Design	17/03/2024
280-23	MR.SAI HLAING MIN HTWE	JK Maintenance & Design	17/03/2024
281-23	MR.THI HA AUNG	JK Maintenance & Design	17/03/2024
282-23	นายพลากร บัวสุข	JK Maintenance & Design	17/03/2024
283-23	นายรัฐกร แสงรัมย์	YOKOGAWA	17/03/2024
284-23	นายชัชพล รัตตานนท์	YOKOGAWA	17/03/2024
285-23	นายมนทล ธรรมเจริญ	YOKOGAWA	17/03/2024
286-23	นายชาญณรงค์ ชุ่นฮวด	YOKOGAWA	17/03/2024
287-23	นายกุลวุฒิ บุญส่ง	YOKOGAWA	17/03/2024
288-23	นายดิถดนัย พงษ์มิตร	YOKOGAWA	17/03/2024
289-23	นายพิชัย เชิดชูพงษ์พันธุ์	YOKOGAWA	17/03/2024
290-23	นายธวัชชัย ชุ่นฮวด	YOKOGAWA	17/03/2024
291-23	นายวงศ์สุทิน เสี่ยงใส	YOKOGAWA	17/03/2024
292-23	นายพิสิษฐ์ เอื้อเพื่อสุข	YOKOGAWA	17/03/2024
293-23	นายธีรภัทร์ โหมดขัง	YOKOGAWA	17/03/2024
294-23	นายพรกวิชัย เงินประสิทธิ์	PEAK	17/03/2024

Name list Contractor 2023			
Card No.	Name	Company	expire date
295-23	นายมินธดา ออกเอง	PEAK	17/03/2024
296-23	นายคณศ บัดชา	PEAK	17/03/2024
297-23	นายณัฏพล เสาศิลา	PEAK	17/03/2024
298-23	นายปรีชา กองภาว์	PEAK	17/03/2024
299-23	นายธีรเกียรติ์ ขันคำ	PEAK	17/03/2024
300-23	นายโส เกลียงเกลา	Thai Bumer Industrial Heat	21/03/2024
301-23	นายสุจาวุฒิ บัวทอง	Thai Bumer Industrial Heat	21/03/2024
302-23	นายณัฐวิธ แสงแก้ว	JK Maintenance & Design	21/03/2024
303-23	นายธงชัย บุสกา	JK Maintenance & Design	21/03/2024
304-23	นางสาวเวณิกา สุวรรณสิงห์	MB Sales and Services Co., Ltd.	21/03/2024
305-23	นายพิเชฐ แก้ววงศา	EIE Supply & Service	21/03/2024
306-23	นายธเนศ โพธิ์ทอง	EIE Supply & Service	21/03/2024
307-23	นายวีระยุทธ คุณศรี	EIE Supply & Service	21/03/2024
308-23	นายวีระพงษ์ เชื้อไทย	EIE Supply & Service	21/03/2024
309-23	นายวิวัฒน์ โพธิ์ทอง	EIE Supply & Service	21/03/2024
310-23	นายโชคชัย โนนยาง	EIE Supply & Service	21/03/2024
311-23	นายพรเทพ สุทธิมวล	EIE Supply & Service	21/03/2024
312-23	นางสาวอรยา บุตรวงศ์	EIE Supply & Service	21/03/2024
313-23	นายกฤษณพงศ์ บุญพร้อม	EIE Supply & Service	21/03/2024
314-23	นายจักรกฤษ จริตรมย์	EIE Supply & Service	21/03/2024
315-23	นายก่าพลศักดิ์ ตะเภาเงิน	EIE Supply & Service	21/03/2024
316-23	นายสุรศักดิ์ เส้นตรง	EIE Supply & Service	21/03/2024
317-23	นายวุฒิพงษ์ ว่องไว	EIE Supply & Service	21/03/2024
318-23	นายพรสิริ วงศ์สุรินทร์	EIE Supply & Service	21/03/2024
319-23	นายมนตรี ทองสุพรรณ	ฟอร์ซีส์ คอร์ปอเรชั่น จำกัด	21/03/2024
320-23	นายไสว กิมพันธ์	ฟอร์ซีส์ คอร์ปอเรชั่น จำกัด	21/03/2024
321-23	นายวราวุฒิ วงศ์คานา	ฟอร์ซีส์ คอร์ปอเรชั่น จำกัด	21/03/2024
322-23	นายไพรัตน์ สมบัติวงศ์	ฟอร์ซีส์ คอร์ปอเรชั่น จำกัด	21/03/2024
323-23	นายรักชาติ อินดรงค์	ฟอร์ซีส์ คอร์ปอเรชั่น จำกัด	21/03/2024
324-23	นายสำเร็จ เงินบำรุง	ฟอร์ซีส์ คอร์ปอเรชั่น จำกัด	21/03/2024
325-23	นายประสิทธิ์ ตอรัมรัมย์	ฟอร์ซีส์ คอร์ปอเรชั่น จำกัด	21/03/2024
326-23	นายปวรรธ นอบน้อม	ฟอร์ซีส์ คอร์ปอเรชั่น จำกัด	21/03/2024
327-23	นายธศักดิ์ ยับบุญยงค์	ฟอร์ซีส์ คอร์ปอเรชั่น จำกัด	21/03/2024
328-23	นายกริษา ดิษฐเทศ	ฟอร์ซีส์ คอร์ปอเรชั่น จำกัด	21/03/2024
329-23	นายวรพงศ์ ดุงจำปา	ฟอร์ซีส์ คอร์ปอเรชั่น จำกัด	21/03/2024
330-23	นายสมประสงค์ เย็นกลม	ฟอร์ซีส์ คอร์ปอเรชั่น จำกัด	21/03/2024
331-23	นายสรศักดิ์ ขวัญอ่อน	ฟอร์ซีส์ คอร์ปอเรชั่น จำกัด	21/03/2024
332-23	นายกฤษดา จุ่มอวัระ	ฟอร์ซีส์ คอร์ปอเรชั่น จำกัด	21/03/2024
333-23	นายวิรัช กาญจนเรืองสิริ	GSF	22/03/2024
334-23	นายมนเทียน ตะเคียนช้อก	GSF	22/03/2024
335-23	นางนริศรา ยศไชยวิบูลย์	INNOVEK	24/03/2024
336-23	นายสมพร มูลจันทร์	INNOVEK	24/03/2024

Name list Contractor 2023			
Card No.	Name	Company	expire date
337-23	นายธนกร ชูงาน	INNOVEK	24/03/2024
338-23	นายดำรงส คงศรี	INNOVEK	24/03/2024
339-23	นางสาวประภาวัลย์ น้ำทิพย์	INNOVEK	24/03/2024
340-23	นายสมพงษ์ โพธิ์แจ่ม	INNOVEK	24/03/2024
341-23	นายสุทธิชัย สุธรรมมา	INNOVEK	24/03/2024
342-23	นายพงศกร ตรีสาสตร์	INNOVEK	24/03/2024
343-23	นายพงศกร วิชาครตุกุล	INNOVEK	24/03/2024
344-23	นายสุรชาติ แหลมกระโทก	INNOVEK	24/03/2024
345-23	นายกฤษดา ธรรมธร	INNOVEK	24/03/2024
346-23	นายรัชชัย แจ่มจงดี	INNOVEK	24/03/2024
347-23	นายประมูล พิมพ์บูล	INNOVEK	24/03/2024
348-23	นางสาวธนาภรณ์ ตรีสาสตร์	INNOVEK	24/03/2024
349-23	นางสาวธัญณัสม์ ขาวแพร่	INNOVEK	24/03/2024
350-23	นายศักดิ์ชัย วงษ์เอื้อน	INNOVEK	24/03/2024
351-23	นายพุดิเมธ แกกกล้า	INNOVEK	24/03/2024
352-23	นายเกียรติศักดิ์ เกตุทอง	INNOVEK	24/03/2024
353-23	นายฐนธน น้ำทิพย์	INNOVEK	24/03/2024
354-23	นายสุภาพ เพิ่มพรม	INNOVEK	24/03/2024
355-23	นายตณุสรณ์ พรสวัสดิ์	INNOVEK	24/03/2024
356-23	นายธนภัทร์ บุญหลง	INNOVEK	24/03/2024
357-23	นายอนุศักดิ์ แถบทอง	INNOVEK	24/03/2024
358-23	นางไพบูลย์ แหลมกระโทก	INNOVEK	24/03/2024
359-23	นายธีระกาน ทรายแก้ว	ไทยโอนด์วัน แมเนจ แอนด์ เซอร์วิส	24/03/2024
360-23	นายองอาจ ศรีตารา	ไทยโอนด์วัน แมเนจ แอนด์ เซอร์วิส	24/03/2024
361-23	นายวิทย์าคม ชินทอง	ไทยโอนด์วัน แมเนจ แอนด์ เซอร์วิส	24/03/2024
362-23	นายศักกรินทร์ ม้วนหา	ไทยโอนด์วัน แมเนจ แอนด์ เซอร์วิส	24/03/2024
363-23	นายชุตินันท์ เดือนแจ้งรัมย์	ไทยโอนด์วัน แมเนจ แอนด์ เซอร์วิส	24/03/2024
364-23	นายสำเนียง ขาคำเรือง	ไทยโอนด์วัน แมเนจ แอนด์ เซอร์วิส	24/03/2024
365-23	นายภาณุวัฒน์ ไชยเกิด	ไทยโอนด์วัน แมเนจ แอนด์ เซอร์วิส	24/03/2024
366-23	นายธนธิป แสงเทพ	NP Number 1	27/03/2024
367-23	นายกฤษฎา ติหนูช	NP Number 1	27/03/2024
368-23	นายยุทธพล ผลสุข	NP Number 1	27/03/2024
369-23	นายอรเมทพ ผลสุข	NP Number 1	27/03/2024
370-23	นายพัชรพล สายธนู	NP Number 1	27/03/2024
371-23	นายศรธรรม จิตติพรมมา	VRSC	29/03/2024
372-23	นายกจอนันท์ ปากน้ำ	VRSC	29/03/2024
373-23	นายณรงค์ฤทธิ์ เมืองรัก	VRSC	29/03/2024
374-23	นายกิตติพันธ์ แลเพลิน	VRSC	29/03/2024
375-23	นายเก่ง เหมสีดา	VRSC	29/03/2024
376-23	นายศักดิ์ดา จันทร์พันธ์	VRSC	29/03/2024
377-23	นายณรงค์ชัย แวนประโคน	VRSC	29/03/2024
378-23	นายคำมวง เพ็ญศรี	VRSC	29/03/2024

Name list Contractor 2023			
Card No.	Name	Company	expire date
379-23	นายสุภาพ บัญญาสาร	สุภาพ ซัพพลาย จำกัด	29/03/2024
380-23	นายชัยบุญ บัญญาสาร	สุภาพ ซัพพลาย จำกัด	29/03/2024
381-23	นางสาวชลนิชา ชื่นรัมย์	สุภาพ ซัพพลาย จำกัด	29/03/2024
382-23	นายคำพันธ์ ตูโยรัมย์	สุภาพ ซัพพลาย จำกัด	29/03/2024
383-23	นางอารี สายวงษ์	สุภาพ ซัพพลาย จำกัด	29/03/2024
384-23	นางวิภา รัตนศิลป์	สุภาพ ซัพพลาย จำกัด	29/03/2024
385-23	นายอนันต์ ยามดี	สุภาพ ซัพพลาย จำกัด	29/03/2024
386-23	นายสงวน น้อยภู	สุภาพ ซัพพลาย จำกัด	29/03/2024
387-23	นางทองซอน ไกรจันทร์	สุภาพ ซัพพลาย จำกัด	29/03/2024
388-23	นางสาวรณสุดา สึงหิเศษ	B.R.L	29/03/2024
389-23	นายเทพประสงต์ พระประทุม	B.R.L	29/03/2024
390-23	นายเอกภพ ฉัตรภรณ์พงศ์	APK maintenance	30/03/2024
391-23	นายนิรุช พวกมาลา	APK maintenance	30/03/2024
392-23	นายวิรัช ยาประกัลป์	ฟอร์ซี คอร์ปอเรชั่น จำกัด	30/03/2024
393-23	นายอดิสร บุญมี	ฟอร์ซี คอร์ปอเรชั่น จำกัด	30/03/2024
394-23	นายราเชษฐ์ สายน้อย	ฟอร์ซี คอร์ปอเรชั่น จำกัด	30/03/2024
395-23	นายวิทยา สกุลเดช	ฟอร์ซี คอร์ปอเรชั่น จำกัด	30/03/2024
396-23	นายชนินทร์ ณรงค์ศักดิ์	ฟอร์ซี คอร์ปอเรชั่น จำกัด	30/03/2024
397-23	นายอภิรักษ์ คำเอี่ยม	ฟอร์ซี คอร์ปอเรชั่น จำกัด	30/03/2024
398-23	นายเดโช คำพร	ฟอร์ซี คอร์ปอเรชั่น จำกัด	30/03/2024
399-23	นางสาวภัทราดี รอดชะพรม	เดลต้าไทยรุ่ง	30/03/2024
400-23	นางบุญจันทร์ พามิ	เดลต้าไทยรุ่ง	30/03/2024
401-23	นางอมรรัตน์ รอดชะพรม	เดลต้าไทยรุ่ง	30/03/2024
402-23	นางสาวรัชฎา จันนิล	เดลต้าไทยรุ่ง	30/03/2024
403-23	นางชานพิศ อยู่อ่อน	เดลต้าไทยรุ่ง	30/03/2024
404-23	นายอะเนก อยู่อ่อน	เดลต้าไทยรุ่ง	30/03/2024
405-23	นายสุรียา ทิศกระโทก	เดลต้าไทยรุ่ง	30/03/2024
406-23	นายภคพร ศรีโคตร	ฟอร์ซี คอร์ปอเรชั่น จำกัด	31/03/2024
407-23	นายเพชรน้อย กอนอยู่	VRSC	31/03/2024
408-23	นายพงษ์เทพ เผือกโลกสูง	VRSC	31/03/2024
409-23	นายมนตรี คงคุด	VRSC	31/03/2024
410-23	นางสาวสุนิสา เครื่องสงค์	VRSC	31/03/2024
411-23	นายสุรียัน จันทร์ผ่อง	TKK	31/03/2024
412-23	นายอภิชาติ พลสอน	TKK	31/03/2024
413-23	นายสิทธิเดช แก้วมณี	TKK	31/03/2024
414-23	นายเฉลิมชัย อ่อนลมูล	TKK	31/03/2024
415-23	นายชัยยุทธ วงจรรย์	TKK	31/03/2024
416-23	นายรินทร์ มุลม่อม	TKK	31/03/2024
417-23	นายเฉลียว แซมภูโกฏิ	TKK	31/03/2024
418-23	นางสาวธิตมา แซ่เลี้ยว	TKK	31/03/2024
419-23	นางสาวล้อมดาว นันทะพันธ์	TKK	31/03/2024
420-23	นายทรงเกียรติ น้อมระวี	VRSC	03/04/2024

Name list Contractor 2023			
Card No.	Name	Company	expire date
421-23	นางสาวพัทยา นามศรี	Sankyu Thai Co., Ltd.	04/04/2024
422-23	นางรจนา บัวอินทร์	Sankyu Thai Co., Ltd.	04/04/2024
423-23	นายแถม รัสมี	Sankyu Thai Co., Ltd.	04/04/2024
424-23	นายตวันรัตน์ จันทร์เขียว	Sankyu Thai Co., Ltd.	04/04/2024
425-23	นายสิริวัฒน์ เสาร์ทอง	Sankyu Thai Co., Ltd.	04/04/2024
426-23	นายชาติ พิมพ์ภูเขียว	Sankyu Thai Co., Ltd.	04/04/2024
427-23	นายยุทธพงศ์ เรือนคำ	Sankyu Thai Co., Ltd.	04/04/2024
428-23	นายทองใบ จุ่มจันทร์	Sankyu Thai Co., Ltd.	04/04/2024
429-23	นายธนภัทร คล้ายมาลา	Sankyu Thai Co., Ltd.	04/04/2024
430-23	นางสาวกัทริน ชันทอง	Sankyu Thai Co., Ltd.	04/04/2024
431-23	นางสาวอรพิน จุ่มจันทร์	Sankyu Thai Co., Ltd.	04/04/2024
432-23	นายไพโรจน์ โพธิ์น้อย	Sankyu Thai Co., Ltd.	04/04/2024
433-23	นายวิชญพงศ์ อินทรจักร	Sankyu Thai Co., Ltd.	04/04/2024
434-23	นายณัฐพล จำปาสุข	Sankyu Thai Co., Ltd.	04/04/2024
435-23	นางสาวเมธกา คูชิตา	Sankyu Thai Co., Ltd.	04/04/2024
436-23	นายมารุต ต้นชะเล้ง	Sankyu Thai Co., Ltd.	04/04/2024
437-23	นายการัน เหลี่ยมกลาง	Sankyu Thai Co., Ltd.	04/04/2024
438-23	นายณกุล สมเหมาะ	Sankyu Thai Co., Ltd.	04/04/2024
439-23	นายมานิตย์ ต้นชะเล้ง	Sankyu Thai Co., Ltd.	04/04/2024
440-23	นายวิรุยุทธ พิมพ์วงศ์	Sankyu Thai Co., Ltd.	04/04/2024
441-23	นายทินกร ปรางแก้วมงคล	S.P.P.Tanadol Engineering Co.,Ltd	05/04/2024
442-23	นายอัศวเดช แดงกระโทก	S.P.P.Tanadol Engineering Co.,Ltd	05/04/2024
443-23	นายสิทธิพงษ์ รั้งาม	S.P.P.Tanadol Engineering Co.,Ltd	05/04/2024
444-23	นางสาวนงค์เยาว์ มูลทอง	S.P.P.Tanadol Engineering Co.,Ltd	05/04/2024
445-23	นายฐิตพงษ์ ตาสวรรณ์	S.P.P.Tanadol Engineering Co.,Ltd	05/04/2024
446-23	นายธนกร มูลทอง	S.P.P.Tanadol Engineering Co.,Ltd	05/04/2024
447-23	นายอนุช มูลทอง	S.P.P.Tanadol Engineering Co.,Ltd	05/04/2024
448-23	นายอุเทน บรรลุลุข	S.P.P.Tanadol Engineering Co.,Ltd	05/04/2024
449-23	นางสาวสุดใจ หาญยิ่ง	S.P.P.Tanadol Engineering Co.,Ltd	05/04/2024
450-23	นายพีรพัฒน์ เนตรนิล	S.P.P.Tanadol Engineering Co.,Ltd	05/04/2024
451-23	นายภุชญา บุญสม	S.P.P.Tanadol Engineering Co.,Ltd	05/04/2024
452-23	นายรัชชชัย ทองนำ	S.P.P.Tanadol Engineering Co.,Ltd	05/04/2024
453-23	นายธนาชาติ ตาสวรรณ์	S.P.P.Tanadol Engineering Co.,Ltd	05/04/2024
454-23	นายธนาชาติ หน่วยแก้ว	S.P.P.Tanadol Engineering Co.,Ltd	05/04/2024
455-23	นายสังวาล นงลิต	S.P.P.Tanadol Engineering Co.,Ltd	05/04/2024
456-23	นายสมโภช คงบัว	S.P.P.Tanadol Engineering Co.,Ltd	05/04/2024
457-23	นายวิฑูรย์ คงราช	MB Sales and Services Co., Ltd.	05/04/2024
458-23	นายวินัย เพิ่มใจเพียร	MB Sales and Services Co., Ltd.	05/04/2024
459-23	นายพัฒน์พงศ์ พรหมดวงดี	MB Sales and Services Co., Ltd.	05/04/2024
460-23	นายสมรรถ ศิริรัตน์	MB Sales and Services Co., Ltd.	05/04/2024
461-23	นายสงบ วิชาติ	MB Sales and Services Co., Ltd.	05/04/2024
462-23	นายสุรพงษ์ ภูพิญา	MB Sales and Services Co., Ltd.	05/04/2024

Name list Contractor 2023			
Card No.	Name	Company	expire date
463-23	นายธีรภัทร สืบสาย	Sankyu Thai Co., Ltd.	05/04/2024
464-23	นายกิตติ ยอดเพชร	Sankyu Thai Co., Ltd.	05/04/2024
465-23	นายวัชรินทร์ วงศ์งาม	Sankyu Thai Co., Ltd.	05/04/2024
466-23	นายวิริยะ สิงห์พันธ์	Sankyu Thai Co., Ltd.	05/04/2024
467-23	นายณัฐพล ศิลาวงษ์	Sankyu Thai Co., Ltd.	05/04/2024
468-23	นายสุรพล เพ็ชรรัตน์	Sankyu Thai Co., Ltd.	05/04/2024
469-23	นายกิตติชัย อับดุลลอ	Sankyu Thai Co., Ltd.	05/04/2024
470-23	นายธนีสร์ ใจจำเริญ	Sankyu Thai Co., Ltd.	05/04/2024
471-23	นายอัมรินทร์ ต้นสาย	Sankyu Thai Co., Ltd.	05/04/2024
472-23	นายภูธเนศ วิชัยคำ	Sankyu Thai Co., Ltd.	05/04/2024
473-23	นายณัติวัฒน์ แซ่ไคว	Sankyu Thai Co., Ltd.	05/04/2024
474-23	นายทินรัตน์ ชลาบาน	Sankyu Thai Co., Ltd.	05/04/2024
475-23	นายไวยยา เอี่ยมสุวรรณ	แกมเมอร์เทค จำกัด	05/04/2024
476-23	นายกลม ห่ออยู่	แกมเมอร์เทค จำกัด	05/04/2024
477-23	นายชนแดน ทวยโพธิ์	ไอ เอส อินดัสทรี	05/04/2024
478-23	นายวรรณ ศรีบุรินทร์	ไอ เอส อินดัสทรี	05/04/2024
479-23	นายเกียรติศักดิ์ ปินะกา	ไอ เอส อินดัสทรี	05/04/2024
480-23	นายณัฐวุฒิ ทีปะปาล	ไอ เอส อินดัสทรี	05/04/2024
481-23	นายสุรพล หนูทอง	Y.T.C	06/04/2024
482-23	นายสุพล แสงเลิศล้ำ	Y.T.C	06/04/2024
483-23	นายสมยศ พวงสุต	Y.T.C	06/04/2024
484-23	นายจิระวุฒิ ทวีชาติ	ไฮบริด อินทิเกรชั่น	07/04/2024
485-23	นายสุพรรณ ภูคำ	ไฮบริด อินทิเกรชั่น	07/04/2024
486-23	นายปราโมทย์ บุญเลี้ยง	ไฮบริด อินทิเกรชั่น	07/04/2024
487-23	นายอุเทน อู่สูงเนิน	ไฮบริด อินทิเกรชั่น	07/04/2024
488-23	นางสาว สุดาณิพร ปลิวกระโทก	ไฮบริด อินทิเกรชั่น	07/04/2024
489-23	นายสมทรง ปลิวกระโทก	ไฮบริด อินทิเกรชั่น	07/04/2024
490-23	นายพิบูลย์เทพ วงษาหมี่	ไอเด็ม กรุ๊ป	07/04/2024
491-23	นายทวันเสาร์ วงษาหมี่	ไอเด็ม กรุ๊ป	07/04/2024
492-23	นายเอกชัย น้อยวงษ์	ไอเด็ม กรุ๊ป	07/04/2024
493-23	นายชัยวัฒนา โสสุวรรณ	ไอเด็ม กรุ๊ป	07/04/2024
494-23	นายวรวุฒิ โสสุวรรณ	ไอเด็ม กรุ๊ป	07/04/2024
495-23	นายแท๊ป ชื้อสตัย	ไอเด็ม กรุ๊ป	07/04/2024
496-23	นายภากร ชูญญ	ไอเด็ม กรุ๊ป	07/04/2024
497-23	นายอรณพ นนธิจันทร์	ไอเด็ม กรุ๊ป	07/04/2024
498-23	นางสาวสุพรรณี พลโชติ	ไอเด็ม กรุ๊ป	07/04/2024
499-23	นางสาวกชนันท์ แก้วน้อย	ไอเด็ม กรุ๊ป	07/04/2024
500-23	นายแดน พวงมาลี	ไอเด็ม กรุ๊ป	07/04/2024
501-23	นายจำหรีด ยวนรัมย์	ไอเด็ม กรุ๊ป	07/04/2024
502-23	นายปริบูรณ์ ใจดี	ไอเด็ม กรุ๊ป	07/04/2024
503-23	นายจักรกริช ชินรัตน์	ไอเด็ม กรุ๊ป	07/04/2024
504-23	นางอณัญญา แสงจันทร์	ไอเด็ม กรุ๊ป	07/04/2024

Name list Contractor 2023			
Card No.	Name	Company	expire date
505-23	นายสุรัชย์ แสงจันทร์	ไอเด็ม กรุ๊ป	07/04/2024
506-23	นายอุทัย ไพพรสันต์	ไอเด็ม กรุ๊ป	07/04/2024
507-23	นางสาวศศิกร แจ่มศรี	VRSC	07/04/2024
508-23	นายปัญญา อาจหาญ	คณศ30 วิศวกรรม	07/04/2024
509-23	นายภาสกร ชันระชวณะ	คณศ30 วิศวกรรม	07/04/2024
510-23	นายอำนวย ใจห้าว	คณศ30 วิศวกรรม	07/04/2024
511-23	นายเจนณรงค์ แก้วภมร	คณศ30 วิศวกรรม	07/04/2024
512-23	นายจรัสศักดิ์ โสภิเหมาะ	คณศ30 วิศวกรรม	07/04/2024
513-23	นางสาวอรรณณ สุวรรณโน	คณศ30 วิศวกรรม	07/04/2024
514-23	นายณัฏฐวุฒิ โลหิม	คณศ30 วิศวกรรม	07/04/2024
515-23	นายจตุพร บุชา	คณศ30 วิศวกรรม	07/04/2024
516-23	นายชรินทร์ นอสูงเนิน	คณศ30 วิศวกรรม	07/04/2024
517-23	นายเส บุรณะ	Sankyu Thai Co., Ltd.	07/04/2024
518-23	นางทัศนีย์ ปิยาไพร	Sankyu Thai Co., Ltd.	07/04/2024
519-23	นายสราญ บุรณะ	Sankyu Thai Co., Ltd.	07/04/2024
520-23	นายวิโรจน์ สุทศรี	Sankyu Thai Co., Ltd.	07/04/2024
521-23	นายประวิทย์ ไทยเงิน	Sankyu Thai Co., Ltd.	07/04/2024
522-23	นายจักรพงษ์ บุญปรก	Sankyu Thai Co., Ltd.	07/04/2024
523-23	นายวิทยา ช่างเจริญ	Sankyu Thai Co., Ltd.	07/04/2024
524-23	นายปณัฐวิชัย ชาวนา	Sankyu Thai Co., Ltd.	07/04/2024
525-23	นายธวัช พุ่มม่วง	IPC	10/04/2024
526-23	นายปรกรณ์ ประสิทธิ์เชตรกิจ	IPC	10/04/2024
527-23	นายกิตติชัย อักษรกลาง	IPC	10/04/2024
528-23	นายแสงอรุณ กันสมาส	IPC	10/04/2024
529-23	นายธงชัย เตียรชชัย	IPC	10/04/2024
530-23	นายเจษฎา ไชยราช	JK Maintenance & Design	10/04/2024
531-23	นายสุทัศน์ ภิระ	JK Maintenance & Design	10/04/2024
532-23	นายศรณรินทร์ ตันชะเล้ง	สุภาพ ชัพพลาย จำกัด	10/04/2024
533-23	นางสาวพัชรี ข้างษ์	สุภาพ ชัพพลาย จำกัด	10/04/2024
534-23	นายขวัญชัย ชัยยา	สุภาพ ชัพพลาย จำกัด	10/04/2024
535-23	นายอัครเดช วรรณโคตร	ไอเด็ม กรุ๊ป	10/04/2024
536-23	นายสมศักดิ์ อ่อนจันทร์	Y.T.C	10/04/2024
537-23	นายไพบูลย์ คณาบุตร	Sankyu Thai Co., Ltd.	10/04/2024
538-23	นายชุตติไชย แสงชัย	Sankyu Thai Co., Ltd.	10/04/2024
539-23	นายประเสริฐ คณาบุตร	Sankyu Thai Co., Ltd.	10/04/2024
540-23	นายณพรัตน์ คณาบุตร	Sankyu Thai Co., Ltd.	10/04/2024
541-23	นายอาคม ทองหล้า	Sankyu Thai Co., Ltd.	10/04/2024
542-23	นายสุริยันต์ อุทิศวงศ์	Sankyu Thai Co., Ltd.	10/04/2024
543-23	นายภาณุพงศ์ บัวเพชร	Sankyu Thai Co., Ltd.	10/04/2024
544-23	นายมงคลศักดิ์ พูลบัน	Sankyu Thai Co., Ltd.	10/04/2024
545-23	นายสำรวย ชัยรัมย์	Sankyu Thai Co., Ltd.	10/04/2024
546-23	นายสมนึก บินขัน	Sankyu Thai Co., Ltd.	10/04/2024

Name list Contractor 2023			
Card No.	Name	Company	expire date
547-23	นายกิตติศักดิ์ สังเฑระ	Sankyu Thai Co., Ltd.	10/04/2024
548-23	นายวรชาติ บุญยงค์	Sankyu Thai Co., Ltd.	10/04/2024
549-23	นายพิชิต ยี่พารี่	Sankyu Thai Co., Ltd.	10/04/2024
550-23	นายสมภพ ภูมณี	Sankyu Thai Co., Ltd.	10/04/2024
551-23	นายวันชัย กอกุลชัง	Sankyu Thai Co., Ltd.	10/04/2024
552-23	นายวิฑูรย์ บุญเชิญ	Sankyu Thai Co., Ltd.	10/04/2024
553-23	นายวิบูลย์ เกาะแก้ว	Sankyu Thai Co., Ltd.	10/04/2024
554-23	นายวีระพล บนพิมาย	Sankyu Thai Co., Ltd.	10/04/2024
555-23	นายวีระพงษ์ บัวหอม	Sankyu Thai Co., Ltd.	10/04/2024
556-23	นายประจวบ พูลผล	Sankyu Thai Co., Ltd.	10/04/2024
557-23	นายเมธี ทองนาวิ	Sankyu Thai Co., Ltd.	10/04/2024
558-23	นายธนาวัฒน์ โชติสดี	Sankyu Thai Co., Ltd.	10/04/2024
559-23	นายจรัญ ทองพูน	Sankyu Thai Co., Ltd.	10/04/2024
560-23	นายชัชวาล แยมวาทิ	Sankyu Thai Co., Ltd.	10/04/2024
561-23	นายสุรเชษฐ์ มูลสุรินทร์	Sankyu Thai Co., Ltd.	10/04/2024
562-23	นายกิตติภูมิ พรหมพิมพ์	Sankyu Thai Co., Ltd.	10/04/2024
563-23	นายณัฐวุฒิ รอดทองดี	Sankyu Thai Co., Ltd.	10/04/2024
564-23	นายสุรศักดิ์ มลิตทอง	Sankyu Thai Co., Ltd.	10/04/2024
565-23	นายไชยญา นิลจินดา	Sankyu Thai Co., Ltd.	10/04/2024
566-23	นายธาดรี โชติสดี	Sankyu Thai Co., Ltd.	10/04/2024
567-23	นายหนอง ประเสริฐ	Sankyu Thai Co., Ltd.	10/04/2024
568-23	นายสหชัย กุลสอนนาน	Sankyu Thai Co., Ltd.	10/04/2024
569-23	นายจรัญ หงส์สิงห์	Sankyu Thai Co., Ltd.	10/04/2024
570-23	นายฉลาด นันท์เขต	Sankyu Thai Co., Ltd.	10/04/2024
571-23	นางบุญยง หล้าโหล	Sankyu Thai Co., Ltd.	10/04/2024
572-23	นายนาภาพงษ์ จันทรมณี	Sankyu Thai Co., Ltd.	10/04/2024
573-23	นายสุทัต มหาหิงส์	Sankyu Thai Co., Ltd.	10/04/2024
574-23	นายปิยะนัฐ ลาประวัตติ	Sankyu Thai Co., Ltd.	10/04/2024
575-23	นายกรนิกร ศรีพระนามน้อย	Sankyu Thai Co., Ltd.	10/04/2024
576-23	นางสุปราณี แสงประสาร	Sankyu Thai Co., Ltd.	10/04/2024
577-23	นายบรรลุ ภูจันทิก	Sankyu Thai Co., Ltd.	10/04/2024
578-23	นายไกรวิทย์ คำนิ	Sankyu Thai Co., Ltd.	10/04/2024
579-23	นายไฉฉวน ชัยอินทร์	Sankyu Thai Co., Ltd.	10/04/2024
580-23	นายธวัชชัย สมอินอ้อย	Sankyu Thai Co., Ltd.	10/04/2024
581-23	นายจรัส แสงวิชัย	Sankyu Thai Co., Ltd.	10/04/2024
582-23	นายวิฑูรย์ชาติ คำสมบูรณ์	Sankyu Thai Co., Ltd.	10/04/2024
583-23	นายสายันต์ คุ้มเปรม	Sankyu Thai Co., Ltd.	10/04/2024
584-23	นางสาวสมปอง พันทะชัย	Sankyu Thai Co., Ltd.	10/04/2024
585-23	นายวีระเดช สูงมาลา	Sankyu Thai Co., Ltd.	10/04/2024
586-23	นายอนุรักษ์ พันทะชัย	Sankyu Thai Co., Ltd.	10/04/2024
587-23	นายสุรัชย์ อ้อพิมาย	Sankyu Thai Co., Ltd.	10/04/2024
588-23	นายมานิตย์ ยศปัญญา	Sankyu Thai Co., Ltd.	10/04/2024

Name list Contractor 2023			
Card No.	Name	Company	expire date
589-23	นายวณิช กองแดง	Sankyu Thai Co., Ltd.	10/04/2024
590-23	นางยุพิน ขวัญอยู่	Sankyu Thai Co., Ltd.	10/04/2024
591-23	นายอรุณ ศรีบุรินทร์	Sankyu Thai Co., Ltd.	10/04/2024
592-23	นายพวง สมพร	Sankyu Thai Co., Ltd.	10/04/2024
593-23	นายสุนทร โคตรนิมิตร	Sankyu Thai Co., Ltd.	10/04/2024
594-23	นายสัมฤทธิ์ บุญญาเย็น	Sankyu Thai Co., Ltd.	10/04/2024
595-23	นายสุริยา ดิษเจริญ	Sankyu Thai Co., Ltd.	10/04/2024
596-23	นายพรชัย แดงจันทิ	Sankyu Thai Co., Ltd.	10/04/2024
597-23	นายสถิตย์ ตัวรักษา	Sankyu Thai Co., Ltd.	10/04/2024
598-23	นายชริวิชัย ปิ่นพานิชการ	Entech	10/04/2024
599-23	นายรณกร ศรีตระกูล	Entech	10/04/2024
600-23	นายนิธภัทร์ บุญสาร	Entech	10/04/2024
601-23	นายณัฐกานต์ พุทธยา	Entech	10/04/2024
602-23	นายสิทธิศักดิ์ เคยสนธิ	Entech	10/04/2024
603-23	นายวิศณุ ริมสาร	Entech	10/04/2024
604-23	นายไพฑูรย์ ทัดกลาง	Entech	10/04/2024
605-23	นายรุ่งธรรม ศิลาธรา	Entech	10/04/2024
606-23	นายกิตติศักดิ์ แสงคำ	Entech	10/04/2024
607-23	นายดนัย แข็งเขตต์	Entech	10/04/2024
608-23	นายคณต มาดี	Entech	10/04/2024
609-23	นายวิริยะ สุขสมบูรณ์	Entech	10/04/2024
610-23	นายสุนทร อ่อนสวาท	Entech	10/04/2024
611-23	นายสุพรรณ ประทุมสาย	Entech	10/04/2024
612-23	นายอินแบ่ง จินดา	Entech	10/04/2024
613-23	นายพงษ์พันธ์ บุญปัญญา	Entech	10/04/2024
614-23	นายพิษณุกร ริมสาร	Entech	10/04/2024
615-23	นายวิษณุ แสงแก้ว	Entech	10/04/2024
616-23	นายอำนาจ ก้อนเนียม	Entech	10/04/2024
617-23	นายสุทัศน์ วัฒน	Entech	10/04/2024
618-23	นายชิตวัน เรืองสังข์	Entech	10/04/2024
619-23	นายกิตติศักดิ์ แผนโลกสูง	Entech	10/04/2024
620-23	นายปฏิพัฒน์ ะไลศรี	S.M.P	10/04/2024
621-23	นายสนั่น ภูมิพันธ์	S.M.P	10/04/2024
622-23	นายวีระชัย วังคะฮาด	Sankyu Thai Co., Ltd.	10/04/2024
623-23	นายชัยชนะ วังคะฮาด	Sankyu Thai Co., Ltd.	10/04/2024
624-23	นายสุมิตร เดชพละ	Sankyu Thai Co., Ltd.	10/04/2024
625-23	นายสายชล หันตุลา	Sankyu Thai Co., Ltd.	10/04/2024
626-23	นายสุวิทย์ หวังสุข	Sankyu Thai Co., Ltd.	10/04/2024
627-23	นายวิรัตน์ พะวงศ์จิตร	Sankyu Thai Co., Ltd.	10/04/2024
628-23	นายสายันต์ นครจันทร์	Sankyu Thai Co., Ltd.	10/04/2024
629-23	นายวุฒินันท์ ศรีชัยภูมิ	Sankyu Thai Co., Ltd.	10/04/2024
630-23	นายสมภพ ประจง	Sankyu Thai Co., Ltd.	10/04/2024

Name list Contractor 2023			
Card No.	Name	Company	expire date
631-23	นายอภิวัฒน์ นาคเสน	Sankyu Thai Co., Ltd.	10/04/2024
632-23	นายฤทธิชัย หวังดี	Sankyu Thai Co., Ltd.	10/04/2024
633-23	นายอุทัย ดวงทวี	Sankyu Thai Co., Ltd.	10/04/2024
634-23	นายชัยวัฒน์ ศรีสุข	Sankyu Thai Co., Ltd.	10/04/2024
635-23	นายคารวี แซกกล้วย	Sankyu Thai Co., Ltd.	10/04/2024
636-23	นายไสว บ้องทัพพัย	Sankyu Thai Co., Ltd.	10/04/2024
637-23	นายฤทธิยา รินรุต	Sankyu Thai Co., Ltd.	10/04/2024
638-23	นายเกษิษฐ ศรีทาแก	Sankyu Thai Co., Ltd.	10/04/2024
639-23	นางสาวศศิธรณ์ รังสีนาวาชีพ	UTECH ELECTROPLATING CO.,LTD	10/04/2024
640-23	นายเอกชัย น้อยประเสริฐ	UTECH ELECTROPLATING CO.,LTD	10/04/2024
641-23	นายรัชชานนท์ธนิน น้อยประเสริฐ	UTECH ELECTROPLATING CO.,LTD	10/04/2024
642-23	นายสมัคร พรหมกันต์	MB Sales and Services Co., Ltd.	10/04/2024
643-23	นายวีระศักดิ์ ชัยสีมา	MB Sales and Services Co., Ltd.	10/04/2024
644-23	นายบุรินทร์ ท่าดี	ไค้ตแอนด์ แอนด์ เซอร์วิส จำกัด	10/04/2024
645-23	นายอมรรชัย ท่าดี	ไค้ตแอนด์ แอนด์ เซอร์วิส จำกัด	10/04/2024
646-23	นายธีรภัทร สิงหชัย	ไค้ตแอนด์ แอนด์ เซอร์วิส จำกัด	10/04/2024
647-23	นายณัฐวุฒิ เวียงสีมา	ไค้ตแอนด์ แอนด์ เซอร์วิส จำกัด	10/04/2024
648-23	นายฤกษ์ณชัย แดงเซะ	ไค้ตแอนด์ แอนด์ เซอร์วิส จำกัด	10/04/2024
649-23	นาย วิกรม ศรีหนองห่าง	THAI AICHI DENKI CO., LTD.	10/04/2024
650-23	นาย จักรพันธ์ เอกระ	THAI AICHI DENKI CO., LTD.	10/04/2024
651-23	นาย พรศักดิ์ ไชยเกิด	THAI AICHI DENKI CO., LTD.	10/04/2024
652-23	นายฤกษ์ญาพงษ์ ผังสระ	ไอ เอส อินดัสทรี	10/04/2024
653-23	นายฉัตรชัย พรหมดวงศรี	ไอ เอส อินดัสทรี	10/04/2024
654-23	นายศราวุธ สุวรรณจักร	MHE-Demag	11/04/2024
655-23	นายประยูร สุวรรณจักร	MHE-Demag	11/04/2024
656-23	นายณัฐวุฒิ เรืองคะนาค	MHE-Demag	11/04/2024
657-23	นายอภิชัย แผนโรสง	MHE-Demag	11/04/2024
658-23	นายวิระยุทธ สมสังข์	MHE-Demag	11/04/2024
659-23	นายยุทธพงษ์ วงศ์ศิลา	MHE-Demag	11/04/2024
660-23	นายสุรศักดิ์ กุจันทร์	Siaminterpro	11/04/2024
661-23	นายณัฐพล ยะฟู	Siaminterpro	11/04/2024
662-23	นายชนวีร์ นุ่มแทน	Siaminterpro	11/04/2024
663-23	นายสิริวัณณ ปารุณสุข	แควร์วัน (KIRWAN)	11/04/2024
664-23	นายทงนศักดิ์ จาคะพิทาน	แควร์วัน (KIRWAN)	11/04/2024
665-23	Mr.Hiroaki Kamada	Sankyu Thai Co., Ltd.	11/04/2024
666-23	นายวัชรสันต์ ส้มโสม	JK Maintenance & Design	12/04/2024
667-23	นายเกียรติคุณ กิตติวิธานนท์	Microcem	12/04/2024
668-23	นายเอกพล กาญจนศิลป์	Microcem	12/04/2024
669-23	นายสัญญา จิตต์สว่าง	Microcem	12/04/2024
670-23	นายอิทธิพล เมยมงคล	โรยตัวพทยา	15/04/2024
671-23	นายวันชัย ทองคำ	โรยตัวพทยา	15/04/2024
672-23	นายสุทธิพงษ์ บุญมาฉาย	โรยตัวพทยา	15/04/2024

Name list Contractor 2023			
Card No.	Name	Company	expire date
673-23	นายเจน ดิษฐ์ภักดี	โรยตัวพทยา	15/04/2024
674-23	ว่าที่ ร.ต. ปัญญา เสนาจันทร์	A.B.B	18/04/2024
675-23	นายพลสิทธิ์ เขียวน้อย	Chemtech Innovation	26/04/2024
676-23	นายภูริลาภ ศิริเอก	Chemtech Innovation	26/04/2024
677-23	นายสมบุรณ์ สนิกุล	ระยองมาบยางพร กรุ๊ป	27/04/2024
678-23	นายวิชา ช่วยรักษา	ระยองมาบยางพร กรุ๊ป	27/04/2024
679-23	นายสมพงษ์ สมายกาย	ระยองมาบยางพร กรุ๊ป	27/04/2024
680-23	นายสำเนียง ไก่แก้ว	ระยองมาบยางพร กรุ๊ป	27/04/2024
681-23	นางสาวเนาวรัตน์ ศาลา	ระยองมาบยางพร กรุ๊ป	27/04/2024
682-23	นายทิน ช่วยแก้ไข	MIRA	28/04/2024
683-23	นายชัยวัฒน์ มีมาละ	MIRA	28/04/2024
684-23	นางสาววัชรวาลี ธรรมสอน	MIRA	28/04/2024
685-23	นายธิตินท์ หนูมาศ	นิวเทค อินซูเลชั่น จำกัด	28/04/2024
686-23	นายพัชรภูมิ สมงาม	นิวเทค อินซูเลชั่น จำกัด	28/04/2024
687-23	นายอารีย์ หาญมะโน	นิวเทค อินซูเลชั่น จำกัด	28/04/2024
688-23	นายนราธิป รัตนเสถียร	นิวเทค อินซูเลชั่น จำกัด	28/04/2024
689-23	นายกิตติพิศ ปาละธรรม	นิวเทค อินซูเลชั่น จำกัด	28/04/2024
690-23	นายกิตติพงษ์ คำสุข	นิวเทค อินซูเลชั่น จำกัด	28/04/2024
691-23	นายวิโรจน์ เพียรชนะ	นิวเทค อินซูเลชั่น จำกัด	28/04/2024
692-23	นายสิทธิ์ ปิตนัย	นิวเทค อินซูเลชั่น จำกัด	28/04/2024
693-23	นายพันรณานต์ ไทยโสภา	นิวเทค อินซูเลชั่น จำกัด	28/04/2024
694-23	นายสกุลพรหม พรหมเผ่า	นิวเทค อินซูเลชั่น จำกัด	28/04/2024
695-23	นายปรกรณ์ เจริญสุข	นิวเทค อินซูเลชั่น จำกัด	28/04/2024
696-23	นายพนนทร์วิศ คนคง	นิวเทค อินซูเลชั่น จำกัด	28/04/2024
697-23	นายเฉลิมชัย สามารถกุล	นิวเทค อินซูเลชั่น จำกัด	28/04/2024
698-23	นางสาวอุมาพร ขอบกิจ	นิวเทค อินซูเลชั่น จำกัด	28/04/2024
699-23	นายสายันต์ สิมสีพิมพ์	SPS	28/04/2024
700-23	นายประวุฒิ พานิชย์	Sankyu Thai Co., Ltd.	28/04/2024
701-23	นายกิตติศักดิ์ ปะทักษิณ	NX Shoji Thai Co., Ltd.	02/05/2024
702-23	นายวิรัตน์ เจริญยิ่ง	NX Shoji Thai Co., Ltd.	02/05/2024
703-23	นายพงษ์พัฒน์ อนสระ	NX Shoji Thai Co., Ltd.	02/05/2024
704-23	นายกิตติศักดิ์ บงสิมมา	NX Shoji Thai Co., Ltd.	02/05/2024
705-23	นางกัญญาณัฐ บรรจงปรุ	เดลต้าไทยรุ่ง	04/05/2024
706-23	นายรัตยาพร ดอนศรี	เดลต้าไทยรุ่ง	04/05/2024
707-23	นายนราธร ดอนศรี	เดลต้าไทยรุ่ง	04/05/2024
708-23	นายบุญชู พุ่มสีทอง	E.I.E	05/05/2024
709-23	นายถาวร จินรัตน์	E.I.E	05/05/2024
710-23	นายเกียรติศักดิ์ แสงทองดี	E.I.E	05/05/2024
711-23	นายวิยะชาติ ดวงอาราม	E.I.E	05/05/2024
712-23	นายเกษม สีมาพล	S.P.S	24/04/2024
713-23	นายยุทธนา ธารนาระนันต์	S.P.S	24/04/2024
714-23	นายสุวิทย์ อรรถสุวรรณ	S.P.S	24/04/2024

Name list Contractor 2023			
Card No.	Name	Company	expire date
715-23	นายณัฐพันธ์ บันดิตพิทักษ์	S.P.S	24/04/2024
716-23	นายรณฤทธิ์ ยืนยาว	S.P.S	24/04/2024
717-23	นางสาวบัวลม คินดี	S.P.S	24/04/2024
718-23	นางสาวอุทุมพร มูลศรี	S.P.S	24/04/2024
719-23	นางสาวชนนิกานต์ หอมรื่น	S.P.S	24/04/2024
720-23	นางสาวจิราพร ตาลจรัส	S.P.S	24/04/2024
721-23	นางสาวเขมรินทร์ ธีรรัฐเศรษฐ์	S.P.S	24/04/2024
722-23	นางสาวอาทิตย์ยา ไสภณ	S.P.S	24/04/2024
723-23	นางสาวเบญจกรณ์ หอมกลิ่น	S.P.S	24/04/2024
724-23	นางสาวกัญญาณัฐ สุขเกิด	S.P.S	24/04/2024
725-23	นางสาวสิรินารถ ขาวทะเล	S.P.S	24/04/2024
726-23	นางสาวสุพัตรา วงษาไชยา	S.P.S	24/04/2024
727-23	นางสาวขวัญฤทัย วงศ์ไชยา	S.P.S	24/04/2024
728-23	นางสาวอัญญา ไชยยาว	S.P.S	24/04/2024
729-23	นางสาวณรียา พรหมสุนทร	S.P.S	24/04/2024
730-23	นายเกรียงไกร ศรีโนนม่วง	S.P.S	24/04/2024
731-23	นายยงยุทธ จิตรเชื้อ	S.P.S	24/04/2024
732-23	นายอนันต์ ชำนาญกุล	S.P.S	24/04/2024
733-23	นายธีชนัน ลอแม	S.P.S	24/04/2024
734-23	นายอุดมศักดิ์ จันทร์จิระวิทย์	S.P.S	24/04/2024
735-23	นายฐิตินันท์ เรืองรัมย์	S.P.S	24/04/2024
736-23	นายเทพพิทักษ์ ไสภณ	S.P.S	24/04/2024
737-23	นายปณิธาน บุญเหมาะ	S.P.S	24/04/2024
738-23	นายเอกชัย มนัสขาว	S.P.S	24/04/2024
739-23	นายอัษฎาภูมิ นิระผาย	S.P.S	24/04/2024
740-23	นายกิตติกร ศิริปุ	S.P.S	24/04/2024
741-23	นายฐิติพงษ์ มุ่งหมาย	S.P.S	24/04/2024
742-23	นายชัชวิทย์ เรืองเที่ยง	S.P.S	24/04/2024
743-23	นายสุกฤตต์ อ้ายวงศ์	S.P.S	24/04/2024
744-23	นายวรารุช อารีเอื้อ	S.P.S	24/04/2024
745-23	นายชญาณนท์ ขาดิสุวรรณ	S.P.S	24/04/2024
746-23	นายราเมศวร จเรญศรี	S.P.S	24/04/2024
747-23	นายพรชานัน เทียงแน	S.P.S	24/04/2024
748-23	นางสาวนาพร วงษ์คำ	S.P.S	24/04/2024
749-23	นางสาวพิมพ์พิมพ์ ทองดวง	S.P.S	24/04/2024
750-23	นางสาวสมจิตร มณีเทพ	E.I.E	05/05/2024
751-23	นายสาย์นัต สิมสีพิมพ์	S.P.S	28/04/2024
752-23	นายคิน หม่อง เอ	P.N.T	08/05/2024
753-23	นายจอโซ	P.N.T	08/05/2024
754-23	นายสมพงษ์ ขุ่มศรี	P.N.T	08/05/2024
755-23	นายวิระ จันทร์ฝอย	Sankyu Thai Co., Ltd.	08/05/2024
756-23	นายบุญเก็ง จันทรเสน	Sankyu Thai Co., Ltd.	08/05/2024

Name list Contractor 2023			
Card No.	Name	Company	expire date
757-23	นายอักรินทร์ คำลือ	Poval Kogyo	08/05/2024
758-23	นายสิทธิพร วงษ์วัน	Poval Kogyo	08/05/2024
759-23	นายทูลทองใจ ภาชา	Poval Kogyo	08/05/2024
760-23	นายจักรพงษ์ โพธิ์ล้ำ	Poval Kogyo	08/05/2024
761-23	นายธนากร อุ่นวงศ์	Poval Kogyo	08/05/2024
762-23	นายสุมิตร จันทรัตน์	HIDAKA	09/05/2024
763-23	นายเสรี ศรีทธารธรรม	HIDAKA	09/05/2024
764-23	นางสาวราตรี ศรีทธารธรรม	HIDAKA	09/05/2024
765-23	นายอนุสรณ์ แสงอุ่น	HIDAKA	09/05/2024
766-23	นายสมชิต ชฎาทอง	HIDAKA	09/05/2024
767-23	นางสาวสศศรี ชฎาทอง	HIDAKA	09/05/2024
768-23	นายไพศาล จันทักษ์	HIDAKA	09/05/2024
769-23	นายบุญธรรม สุกนาม	HIDAKA	09/05/2024
770-23	นายเพียร บุญเพชร	HIDAKA	09/05/2024
771-23	นางสาวเพ็ญศรี บุญภา	HIDAKA	09/05/2024
772-23	นายเด่นชัย พหลยุทธ์	HIDAKA	09/05/2024
773-23	นายไชยา กล้านา	HIDAKA	09/05/2024
774-23	นายจตุรงค์ วามะสุน	HIDAKA	09/05/2024
775-23	นางสาวจันทิมา นาคสิน	HIDAKA	09/05/2024
776-23	นางสาวลัดดา ตัญญาวัตร	HIDAKA	09/05/2024
777-23	นายพิษณุ เสนาะเสียง	HIDAKA	09/05/2024
778-23	นายพงศธร บุญสิงห์	E.I.E	09/05/2024
779-23	นายอนุชาติ เริกสสารี	E.I.E	09/05/2024
780-23	นายชัชชัย จอมทักษ์	D.P.T	16/05/2024
781-23	นายสุริยา สารบรรณ	D.P.T	16/05/2024
782-23	นายอวยชัย ก้านศรีรัตน์	D.P.T	16/05/2024
783-23	นางวิเชียร สุ่มเสมอ	เคลต้าไทยรุ่ง	16/05/2024
784-23	นายวิฑิต มะลิตัน	เคโอ เซฟเตอร์	16/05/2024
785-23	นายชอ มุง ยวา	เคโอ เซฟเตอร์	16/05/2024
786-23	นายสันติสุข ศรีหาพล	เคโอ เซฟเตอร์	16/05/2024
787-23	นายชอง อู	เคโอ เซฟเตอร์	16/05/2024
788-23	นายชุมพล วานูนาม	Sankyu Thai Co., Ltd.	18/05/2024
789-23	นายวิสิทธิ์ สิทธิสาริกณ	Sankyu Thai Co., Ltd.	18/05/2024
790-23	นางปฐศรี วานูนาม	Sankyu Thai Co., Ltd.	18/05/2024
791-23	นายกิตติศักดิ์ ชุมพล	Sankyu Thai Co., Ltd.	18/05/2024
792-23	นายชุมพล ชุนศรี	Sankyu Thai Co., Ltd.	18/05/2024
793-23	นายธีระภัทร สืบเสาะเสมอ	Sankyu Thai Co., Ltd.	18/05/2024
794-23	นายณัฐนันท์ แก้วจันทร์	Sankyu Thai Co., Ltd.	18/05/2024
795-23	นายวิทยา บุรณะ	Sankyu Thai Co., Ltd.	18/05/2024
796-23	นายธนากรณ จอกแก้ว	Sankyu Thai Co., Ltd.	18/05/2024
797-23	นายธนพล ดาทอง	Sankyu Thai Co., Ltd.	18/05/2024
798-23	นายสมชาย เป็นสุข	Symplex Business	18/05/2024

Name list Contractor 2023			
Card No.	Name	Company	expire date
799-23	นางองอาจ บรรโล	Symplex Business	18/05/2024
800-23	นายสุเทพ เฟ่งพิศ	Symplex Business	18/05/2024
801-23	นางสาวสุมิตรา ประชากุล	Symplex Business	18/05/2024
802-23	นายอดุลย์ วันทา	Sankyu Thai Co., Ltd.	19/05/2024
803-23	นายไพโรจน์ ไหญ่เลิศ	Sankyu Thai Co., Ltd.	19/05/2024
804-23	นายเกษณ พิมพ์ชายน้อย	Sankyu Thai Co., Ltd.	19/05/2024
805-23	นายพงษ์พันธ์ วงษ์วัน	Poval Kogyo	19/05/2024
806-23	นายวิพันธุ์ พรหมลำดา	PerkinElmer	23/05/2024
807-23	นายธรรมนุญ คนเมือง	JK Maintenance & Design	23/05/2024
808-23	นายณัฐวรรธน์ สกัธโชติคุณกร	JK Maintenance & Design	23/05/2024
809-23	นายสุทธิพงศ์ อังโพร	JK Maintenance & Design	23/05/2024
810-23	นายปณต มัทธูรส	JK Maintenance & Design	23/05/2024
811-23	นายณัฐวุฒิ ลาโพธิ์	JK Maintenance & Design	23/05/2024
812-23	นายวีระชัย เกียรติไกร	JK Maintenance & Design	23/05/2024
813-23	นายจินดา สุธรรม	JK Maintenance & Design	23/05/2024
814-23	นายสุรียา สุวาร์กะ	JK Maintenance & Design	23/05/2024
815-23	นายธวัชชัย พละวัตร	JK Maintenance & Design	23/05/2024
816-23	นายทinker หิรัญโท	JK Maintenance & Design	23/05/2024
817-23	นายประวิทย์ โจมรัมย์	JK Maintenance & Design	23/05/2024
818-23	นายสุทธิพงษ์ แสนท่าพล	JK Maintenance & Design	23/05/2024
819-23	นายสมชาย อุ้ม	JK Maintenance & Design	23/05/2024
820-23	นายประเสริฐ แสนบุญศิริ	Gencon Engineering Co.LTD	23/05/2024
821-23	นายจ่านงค์ ท้วมเลิศ	Gencon Engineering Co.LTD	23/05/2024
822-23	นายสุรศักดิ์ หาวงค์	Gencon Engineering Co.LTD	23/05/2024
823-23	นายศิริพงษ์ วันแย้ม	Gencon Engineering Co.LTD	23/05/2024
824-23	นายจักริน เกตุสันเทียะ	Gencon Engineering Co.LTD	23/05/2024
825-23	นายศักดิ์คาร อุทา	Gencon Engineering Co.LTD	23/05/2024
826-23	นายวิภัทร์ มงคลคิวะ	TKK CORPORATION	23/05/2024
827-23	นายวัลลภ ใจจา	TKK CORPORATION	23/05/2024
828-23	นายพงษ์นที ตอสกุล	TKK CORPORATION	23/05/2024
829-23	นายธีระ อุตราชชา	TKK CORPORATION	23/05/2024
830-23	นายเชษฐา ทองมนต์	BIG	25/05/2024
831-23	นายประจักษ์ พันดวง	BIG	25/05/2024
832-23	นายเสกสรรค์ ต๊ะสุ	Sankyu Thai Co., Ltd.	25/05/2024
833-23	นายบุญญเดช ตั้งค้อย	Sankyu Thai Co., Ltd.	25/05/2024
834-23	นายสมคิด ท่าใจ	Sankyu Thai Co., Ltd.	25/05/2024
835-23	นายดวงเด่น สมปราชญ์	Sankyu Thai Co., Ltd.	25/05/2024
836-23	นายณัฐวุฒิ สมปราชญ์	Sankyu Thai Co., Ltd.	25/05/2024
837-23	นายชนภัทร ภัคศิสุจริต	Sankyu Thai Co., Ltd.	25/05/2024
838-23	นายภัวัตร เฉลยอาจ	Sankyu Thai Co., Ltd.	25/05/2024
839-23	นายกลวัชร บุญธง	Sankyu Thai Co., Ltd.	25/05/2024
840-23	นายรุ่งประเสริฐ สืบวงษ์พัก	Sankyu Thai Co., Ltd.	25/05/2024

Name list Contractor 2023			
Card No.	Name	Company	expire date
841-23	นายเทพทัต วันกระโทก	Sankyu Thai Co., Ltd.	25/05/2024
842-23	นายนครศิลป์ มูลอินทร์	Sankyu Thai Co., Ltd.	25/05/2024
843-23	นายหนทพันธ์์ ครอบประสงค์	Sankyu Thai Co., Ltd.	25/05/2024
844-23	นายธีวา มูลอินทร์	Sankyu Thai Co., Ltd.	25/05/2024
845-23	นายทศพร ตาทอง	Sankyu Thai Co., Ltd.	25/05/2024
846-23	นายสมชาย ทองอ่อน	Sankyu Thai Co., Ltd.	25/05/2024
847-23	นายทะนง พลจร	Sankyu Thai Co., Ltd.	25/05/2024
848-23	นายสราวุฒิ อ้นมงคล	Sankyu Thai Co., Ltd.	25/05/2024
849-23	นายเลียบ กานุสน	Sankyu Thai Co., Ltd.	25/05/2024
850-23	นายณัฐภัทร สหวัฒนาสกุล	Sankyu Thai Co., Ltd.	25/05/2024
851-23	นายสมชาย วัดแผ่นลำ	Sankyu Thai Co., Ltd.	25/05/2024
852-23	นายธงชัย อัมบุญสุ	Sankyu Thai Co., Ltd.	25/05/2024
853-23	นายเกรียงศักดิ์ เมฆา	Sankyu Thai Co., Ltd.	25/05/2024
854-23	นายสราวุฒร เอมยงค์	Sankyu Thai Co., Ltd.	25/05/2024
855-23	นายณรินทร์ธร เขียวเถื่อน	Sankyu Thai Co., Ltd.	25/05/2024
856-23	นายประสิทธิ์ ศิริพรหม	Sankyu Thai Co., Ltd.	25/05/2024
857-23	นายสุริวัฒน์ ตะภา	VTT SHUTTER AND SERVICE	25/05/2024
858-23	นายสุรศักดิ์ ครอบผา	VTT SHUTTER AND SERVICE	25/05/2024
859-23	นายอุทัย บุสดี	VTT SHUTTER AND SERVICE	25/05/2024
860-23	นายสมชาย สายเครีอสต	VTT SHUTTER AND SERVICE	25/05/2024
861-23	นายณฐกณ คำไฟ	Sankyu Thai Co., Ltd.	25/05/2024
862-23	นายชาตรี พระดาจันทร์	Sankyu Thai Co., Ltd.	25/05/2024
863-23	นายอดิศักดิ์ ท่าเหนือตสูง	Sankyu Thai Co., Ltd.	25/05/2024
864-23	นายสนั่น เจริญนทศ	Sankyu Thai Co., Ltd.	25/05/2024
865-23	นายปราโมท ภูมิเล็ง	Sankyu Thai Co., Ltd.	25/05/2024
866-23	นายณัฐวุฒิ อุ่มจันทัก	Sankyu Thai Co., Ltd.	25/05/2024
867-23	นายกิตติพงษ์ ทองลาด	Sankyu Thai Co., Ltd.	25/05/2024
868-23	นายสุทิวส์ เขียวง่า	Sankyu Thai Co., Ltd.	25/05/2024
869-23	นายอดิเรก สหุเลา	Nihon Denkei	29/05/2024
870-23	นายวิเชษฐ วันทนิยวรกุล	Nihon Denkei	29/05/2024
871-23	นายกันตภณ สุทธาควิน	Nihon Denkei	29/05/2024
872-23	นายประหยด สุพงษ์	Nihon Denkei	29/05/2024
873-23	นายจิรายุ วรรณเกษม	Nihon Denkei	29/05/2024
874-23	นายจำเริญ ฉันทวิจิตร	ORGANO	29/05/2024
875-23	นางกฤตিকা ศรีตระกูล	ORGANO	29/05/2024
876-23	นายอมรินทร์ อุ่นทรัพย์	ORGANO	29/05/2024
877-23	นายไพโรจน์ มั่นทนนาภรณ์	ORGANO	29/05/2024
878-23	นายพัลลภ รั่มโพธิ์	Sankyu Thai Co., Ltd.	29/05/2024
879-23	นางสาวชญาดา ตาดี	Sankyu Thai Co., Ltd.	29/05/2024
880-23	นายพงษ์ศักดิ์ คุ่มสุข	Sankyu Thai Co., Ltd.	29/05/2024
881-23	นายจรงค์ชัย เทพน้อย	เจ ที บี เอ็นจิเนียร์ แอนด์ ซัพพลาย	29/05/2024
882-23	นายรูปอ ศุภโชคศิริ	เจ ที บี เอ็นจิเนียร์ แอนด์ ซัพพลาย	29/05/2024

Name list Contractor 2023			
Card No.	Name	Company	expire date
883-23	นายวุฒิชัย ลุนบุตรดา	เจ ที บี เอ็นจิเนียริ่ง แอนด์ ซัพพลาย	29/05/2024
884-23	นายอุทัย โอชาวาส	เจ ที บี เอ็นจิเนียริ่ง แอนด์ ซัพพลาย	29/05/2024
885-23	นายอนุชิต แผลงฤทธิ์	เจ ที บี เอ็นจิเนียริ่ง แอนด์ ซัพพลาย	29/05/2024
886-23	นายเรืองฤทธิ์ ศรีสุธรรม	เจ ที บี เอ็นจิเนียริ่ง แอนด์ ซัพพลาย	29/05/2024
887-23	นายจันทร์แดง เบญญาบุษกร	เจ ที บี เอ็นจิเนียริ่ง แอนด์ ซัพพลาย	29/05/2024
888-23	น.ส.สุรพร พัฒนาพฤกษา	เจ ที บี เอ็นจิเนียริ่ง แอนด์ ซัพพลาย	29/05/2024
889-23	นายเสริมศักดิ์ ปิตะปี ลันธน์	เจ ที บี เอ็นจิเนียริ่ง แอนด์ ซัพพลาย	29/05/2024
890-23	นายสมรัฐ พันธุมวรรณ	เจ ที บี เอ็นจิเนียริ่ง แอนด์ ซัพพลาย	29/05/2024
891-23	นายจตุพจน์ แก้วชาเนตร	เจ ที บี เอ็นจิเนียริ่ง แอนด์ ซัพพลาย	29/05/2024
892-23	นายนิรันดร์ จันทเสน	เจ ที บี เอ็นจิเนียริ่ง แอนด์ ซัพพลาย	29/05/2024
893-23	นายณพิธ คุณทะวงษ์	เจ ที บี เอ็นจิเนียริ่ง แอนด์ ซัพพลาย	29/05/2024
894-23	นายภควิชญ์ นนทอนันต์	เจ ที บี เอ็นจิเนียริ่ง แอนด์ ซัพพลาย	29/05/2024
895-23	นายณรงค์ ชาระ	เจ ที บี เอ็นจิเนียริ่ง แอนด์ ซัพพลาย	29/05/2024
896-23	นายประภาส แสงศร	เจ ที บี เอ็นจิเนียริ่ง แอนด์ ซัพพลาย	29/05/2024
897-23	นายกิตติศักดิ์ ไชยเพ็งจันทร์	เจ ที บี เอ็นจิเนียริ่ง แอนด์ ซัพพลาย	29/05/2024
898-23	นายบุญโฮม ศรีบุญเรือง	Sankyu Thai Co., Ltd.	27/05/2024
899-23	นายอรุณ อุรกิจการ	Sankyu Thai Co., Ltd.	27/05/2024
900-23	นายศิววัฒน์ แสงกุลฐานากรณ์	Sankyu Thai Co., Ltd.	27/05/2024
901-23	นายกิตติพล รังษี	Sankyu Thai Co., Ltd.	27/05/2024
902-23	นายนิธิพงษ์ ทาเทพ	Sankyu Thai Co., Ltd.	27/05/2024
903-23	นายเอกนรินทร์ ชัยกุล	Sankyu Thai Co., Ltd.	27/05/2024
904-23	นายสกล ศรีโยธา	Sankyu Thai Co., Ltd.	27/05/2024
905-23	นายสุรเชษฐ์ มุลสุรินทร์	Sankyu Thai Co., Ltd.	27/05/2024
906-23	นายรัฐภูมิ ศรีมกระโทก	Sankyu Thai Co., Ltd.	27/05/2024
907-23	นายศราวุฒิ โคตรชัย	Sankyu Thai Co., Ltd.	27/05/2024
908-23	นายมนตรี มีกุลขร	Sankyu Thai Co., Ltd.	27/05/2024
909-23	นายอำนาจพ อิมโอชา	Sankyu Thai Co., Ltd.	27/05/2024
910-23	นายธีรพล เหลืองประเสริฐ	Sankyu Thai Co., Ltd.	27/05/2024
911-23	นายพิพัฒพงษ์ เพิ่มพูล	Sankyu Thai Co., Ltd.	27/05/2024
912-23	นายอรรถพล สุภานาม	Sankyu Thai Co., Ltd.	27/05/2024
913-23	นายไพฑูรย์ แสงอุ่น	Sankyu Thai Co., Ltd.	27/05/2024
914-23	นายณัฐพันธ์ การเกษ	Sankyu Thai Co., Ltd.	27/05/2024
915-23	นายฤทธิเดช ยอดเงิน	A.I	30/05/2024
916-23	นายธีระวุธ คลองแก้ว	A.I	30/05/2024
917-23	นายพงศ์พัฒน์ อาจเอี่ยม	A.I	30/05/2024
918-23	นายพูนศักดิ์ ชนาธร	NICETY	01/06/2024
919-23	นายพร้อมพงษ์ เว้นทอง	NICETY	01/06/2024
920-23	นายชนาธร แสงเทียน	NICETY	01/06/2024
921-23	นายนาธิป พรหมลิ	H.D.K	01/06/2024
922-23	นายบุญมี อังสนุ	H.D.K	01/06/2024
923-23	นายวิรัชศักดิ์ ดลับทอง	H.D.K	01/06/2024

Name list Contractor 2023			
Card No.	Name	Company	expire date
924-23	นายปิยะพันธ์ แสนสนิท	H.D.K	01/06/2024
925-23	นางสาวจำเนียง สมนาท	H.D.K	01/06/2024
926-23	นางสาวพิมพ์จิรา เกตุเล็ก	H.D.K	01/06/2024
927-23	นางสาวระวี วัฒนง	H.D.K	01/06/2024
928-23	นายไพศาล จินรักษ์	H.D.K	01/06/2024
929-23	นายบุญธรรม สุขนาน	H.D.K	01/06/2024
930-23	นายปภักร สิ้นนเคราะห์	นิวเทค อินซูเลชั่น จำกัด	06/06/2024
931-23	นายปารเมศร์ เทียนสวัสดิ์	นิวเทค อินซูเลชั่น จำกัด	06/06/2024
932-23	นายถวัลย์วัฒน์ อุดนอก	H.D.K	08/06/2024
933-23	นายสุเทียน อาลัยรัมย์	H.D.K	08/06/2024
934-23	นายวัฒนา ชฎาแก้ว	H.D.K	08/06/2024
935-23	นายประดิษฐ์ สัตบุตร์	H.D.K	08/06/2024
936-23	นายทินกร มุกขุนทด	H.D.K	08/06/2024
937-23	นายสุมาลี ขายคำ	H.D.K	08/06/2024
938-23	นายรพีพงษ์ ร่วมใจ	เดลต้าไทยรุ่ง	13/06/2024
939-23	นายอนุพงษ์ อยู่อ่อน	เดลต้าไทยรุ่ง	13/06/2024
940-23	นางสาวฤทัยรัตน์ หาพรม	เดลต้าไทยรุ่ง	13/06/2024
941-23	นางสาวทิภาพร แสงทรัพย์	เดลต้าไทยรุ่ง	13/06/2024
942-23	นางสาวภาณุณี ยิ่งดี	เดลต้าไทยรุ่ง	13/06/2024
943-23	นางสาวศิริรัตน์ หาพรม	แคร์วัน (KIRWAN)	13/06/2024
944-23	นางเข็มพร ขานะโร	SHINPACK	13/06/2024
945-23	นายมังกรณ์ ทรัพย์สิน	SHINPACK	13/06/2024
946-23	นายศรัญญู สุขสวัสดิ์	Sankyu Thai Co., Ltd.	15/06/2024
947-23	นายบัณฑิต อนุรักษ์	Sankyu Thai Co., Ltd.	15/06/2024
948-23	นายไสว ไพบระ	แพคเตอร์ไทย	15/06/2024
949-23	นายภัคพี ตีมา	แพคเตอร์ไทย	15/06/2024
950-23	นายวีระ จันทผลึก	เจ ที บี เอ็นจิเนียริ่ง แอนด์ ซัพพลาย	19/06/2024
951-23	นายภุชภรณ์ กรงรัมย์	เจ ที บี เอ็นจิเนียริ่ง แอนด์ ซัพพลาย	19/06/2024
952-23	นายประวิตร สันทาลุนัย	เจ ที บี เอ็นจิเนียริ่ง แอนด์ ซัพพลาย	19/06/2024
953-23	นายสมประสงค์ ซื่อตรง	เมวาเอ็นเตอร์ไพรส์	19/06/2024
954-23	นายเฉลิมพล ดวงสว่าง	เมวาเอ็นเตอร์ไพรส์	19/06/2024
955-23	นายอัศวิน ศิริวัฒน์	FUJI FURUKAWA E&C	22/06/2024
956-23	นางสาวกรวี ประกอบศรี	FUJI FURUKAWA E&C	22/06/2024
957-23	นายประกิต แลมวงษ์	FUJI FURUKAWA E&C	22/06/2024
958-23	นายบุญรักษ์ รอบรู้	FUJI FURUKAWA E&C	22/06/2024
959-23	นายประภาส ทุนเพิ่ม	B.O.ENGINEERING	22/06/2024
960-23	นายหนูพัฒน์ เหนือคูเมือง	B.O.ENGINEERING	22/06/2024
961-23	นางเพ็ญ กองอาษา	B.O.ENGINEERING	22/06/2024
962-23	นายวิชัย กองอาษา	B.O.ENGINEERING	22/06/2024
963-23	นายปฏิภาณ อนุตรโต	Full System Engineering	27/06/2024
964-23	นายณรงค์ จรรยา	Full System Engineering	27/06/2024

Name list Contractor 2023			
Card No.	Name	Company	expire date
965-23	นายธงชัย บุสกา	JK Maintenance & Design	29/06/2024
966-23	นายณัฐวัช แสงแก้ว	JK Maintenance & Design	29/06/2024
967-23	นายสนอง สายวรรณ	JK Maintenance & Design	29/06/2024
968-23	นายศพร สะสาน	JK Maintenance & Design	29/06/2024
969-23	นายศุภฤกษ์ พรหมจาด	JK Maintenance & Design	29/06/2024
970-23	นายชาคริต สุดสวัสดิ์	JK Maintenance & Design	29/06/2024
971-23	นายธเนศ พมหนู	VTT SHUTTER AND SERVICE	29/06/2024
972-23	นายชอ ม่อง ม่อง	VTT SHUTTER AND SERVICE	29/06/2024
973-23	นายสุริโย ผาสุข	B.R.L	29/06/2024
974-23	นายอภิสิทธิ์ แก้วพิจารย์	B.R.L	29/06/2024
975-23	นางสาวอุทัยรัตน์ ยอดคำตัน	แควร์วัน (KIRWAN)	29/06/2024
976-23	นางสาวรัตนา จันทร์คำ	แควร์วัน (KIRWAN)	29/06/2024
977-23	นางสาวพนัทธิพา ภูมั่ง	แควร์วัน (KIRWAN)	29/06/2024
978-23	นายเรืองเดช อธิเกิด	Microcem	29/06/2024
979-23	นายมนตรี ชีทอง	Microcem	29/06/2024
980-23	นายครรรทร เสาร์แก้วคำ	P.N.T	29/06/2024
981-23	นายสมนึก พิตจารย์	P.N.T	29/06/2024
982-23	นายชวัลชัย ภักดีผล	P.N.T	29/06/2024
983-23	นายสมชาย สุธะ	P.N.T	29/06/2024
984-23	นายสมคิด ท่ากันมา	P.N.T	29/06/2024
985-23	นายศักดิ์ชัย ศรีสุวรรณ	Siam syndicate	29/06/2024
986-23	นายวิฑิต เทพทอง	Siam syndicate	29/06/2024
987-23	นายสมมาศ แท่งทอง	Siam syndicate	29/06/2024
988-23	นายเสกสรร คงดวงดี	Siam syndicate	29/06/2024